

Ersatzteilkatalog

Spare Part Catalogue

Catalogo parti di ricambio

Catalogue des pieces détachées

Catálogo de piezas de recambio

JC

Kombinations Stickmaschine

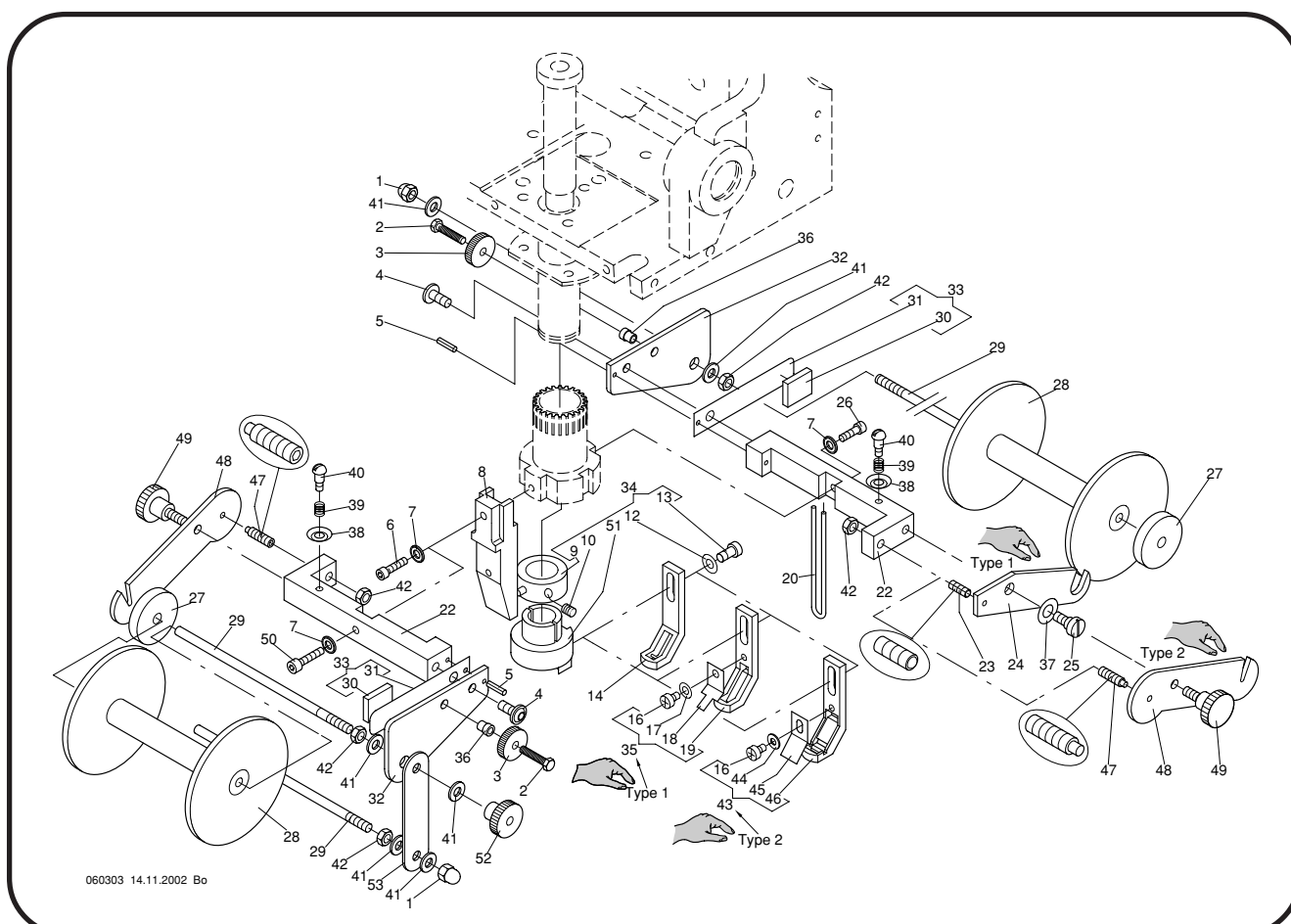

ZSK-Bestellschein

ZSK Stickmaschinen GmbH
Ersatzteilabteilung
Magdeburger Straße 38-40

D-47800 Krefeld
Germany

Lieber Kunde, dear customer, cher client,

um **Ersatzteilbestellungen** schneller bearbeiten zu können, erhalten Sie von uns mit jeder Lieferung einen **Bestellschein** (siehe Rückseite).

Bei **Faxbestellungen**, verwenden Sie bitte das Formular auf der Rückseite. Die erforderlichen Positions- und Artikelnummern finden Sie im Ersatzteilkatalog.

Wichtig, ist die Angabe der **Pos.Nr.** und der **Artikelnr.** in Verbindung mit **Maschinentyp** und **Maschinennummer**.

ZSK Order Form

So that spare parts can be ordered efficiently, an order form will be enclosed with each delivery (see reverse).

When ordering by fax kindly use this form. The corresponding **numbers** (position, article) can be taken from our spare parts catalogues.

It is **important to indicate position no. and article no.** together with the **machine type** and **machine number** on each spare part order

ZSK Formulaire de Commande

Pour traiter plus vite **les commandes de pièces détachées** vous recevrez avec chaque livraison un **formulaire de commande** (voir au verso).

Nous vous prions **d'indiquer les numéros de position et d'article** que vous trouvez dans nos catalogues de pièces détachées.

Il est **important d'indiquer les numéros de position et d'article** ensemble avec **le type de machine et numéro de machine**.

Spare part order

commande de piece détachées

Telefon : 02151- 444-0 Zentrale

- 444-149 Ersatzteilabteilung
- 444-123 Spare part department

Kundennummer	Maschinentyp
Customer code	Type of machine
Code du client	Type de machine.....No.....

Bestellt durch	Lieferung / Delivery / Livraison
Your ref.	Post, UPS
Votre réf.

Zahlung über Kreditkarte	ja <input type="checkbox"/>	nein <input type="checkbox"/>	EUROCARD / <input type="checkbox"/>	VISA <input type="checkbox"/>
Paiement par carte de crédit	oui	non	MASTERCARD	
Payment by credit card	yes	no		

Adresse Eillieferungen / urgent delivery / livraison d'urgence

Express, UPS - Express, DHL

Unterschrift, Signature

Geben Sie bitte bei jeder Bestellung zuerst Typ und Nr. Ihrer Maschine an, um unnötige Rückfragen zu vermeiden.

Wo die beiden Typenschilder "T" an ihrer Maschine befestigt sind, zeigt die nächste Seite.

Danach bestellen Sie bitte die benötigten Ersatzteile nach untenstehendem Beispiel.

Typ -----
Type Maschinen Nr. -----
 Serial No.

Gerät/ Maschinen-Typ			
Gerät/ Maschinen-Nr.		Drehzahl	1/min
Schaltschr.-Nr.		Gewicht	kg
Schaltplan-Nr.		Zuleitung	A V
Baujahr		Hz	KVA

ZSK STICKMASCHINEN GESELLSCHAFT MBH
MAGDEBURGER STR. 38-40
D-47800 KREFELD Made in Germany

When ordering, please quote your machine type and serial number first, to avoid inquiries and delays.

Please, refer to the following page when looking for the identification plate "T" of your machine.

Then, please order the required spare parts in accordance with the example given below.

JC 0309/01-275
 STICKMASCHINEN GMBH

Pos-Nr. Item No.	Baureihe Series	Kopfanzahl 3+3 Number of heads 3+3	Nadelanzahl 9+1 Number of needles 9+1	Stickfeldbreite Embroidery field width	Stickfeldtiefe Embroidery field depth	Bestell-Nr Order No	Benennung Description
004						307 010	Zyl-Schraube M 4 x 8 DIN 912
005						380 016	Scheibe B 4,3 DIN 125
006						362 008 232	Blech
➔ 007		3+3		275		366 408 506	Profil

Bestell-Beispiel
Example for order

➔ 10 - 2-1.01 007 366 408 506 Profil

Bestell Stückzahl
Number required

1

Maschinentype: **Kombinations-Stickmaschine JC**

Baureihe

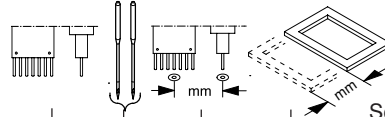

Maschinentype: **Kombinations-Stickmaschine JC**

Baureihe

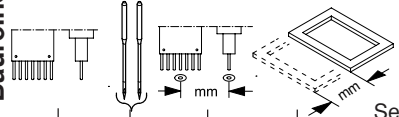

INHALT	CONTENTS					Seite / Page	INHALT	CONTENTS					Seite / Page
2 Work table	Tischplatten					2 - 1 - 1	6 Oberteil	Drive unit					6 - 1 - 5
							C-Kopf	C-Head					
2 Work table support 105x50mm	Tischplatten abstützung 105x50mm				700	2 - 2 - 1	6 Basic unit	Grundeinheit					6 - 1 -10
							C-Head	C-Kopf					
2 Work table support 120x54mm	Tischplatten abstützung 120x54mm	2+2			700	2 - 2 - 2	6 Jump stitch device	Springsticheinrichtung					6 - 2 - 1
		3+3			700		F-Head	F-Kopf					
2 Work table support 120x54mm	Tischplatten abstützung 120x54mm	1+1			700	2 - 2 - 3	6 Jump stitch device	Springsticheinrichtung					6 - 2 - 5
							C-Head	C-Kopf					
3 Driving shaft above	Antriebswelle oben					3 - 1 - 1	6 cushioned presser foot	Stoffdrücker-Abfangeinrichtung					6 - 3 - 1
3 Driving shaft below	Antriebswelle unten					3 - 2 - 1	F-Head	F-Kopf					
3 Main drive	Hauptantrieb					3 - 3 - 1	6 Prsser foot drive	Stoffdrückerantrieb					6 - 3 - 5
3 Thread trimmer drive	Fadenschneider-antrieb					3 - 4 - 1	C-Head	C-Kopf					
4 Cylinder arm	Freiarm					4 - 1 - 1	6 Zig-Zag	Zick-Zack					6 -13 - 1
4 Catching device	Fangeinrichtung	1+1			275	4 - 2 - 0	C-Head	C-Kopf					
4 Catching device	Fangeinrichtung	2+2			275	4 - 2 - 1	6 Bobbin and presser foot	Spule und Stoffdrückerfüße					6 -14 - 1
		3+3			275		C-Head	C-Kopf					
4 Needle plate	Stichplatten					4 - 6 - 1	6 Z-axis	Z-Achse					6 -15 - 1
5 Thread take up F-Head	Fadengeber F-Kopf					5 - 1 - 1	C-Head	C-Kopf					
5 Thread take up C-Head	Fadengeber C-Kopf					5 - 1 - 5	7 Thread tension	Fadenspannung					7 - 1 - 1
5 Thread take up-switch-off device F-Head	Fadengeber-abschaltung F-Kopf					5 - 2 - 1	F-Head	F-Kopf					
5 Thread take up-switch-off device C-Head	Fadengeber-abschaltung C-Kopf					5 - 2 - 5	7 Thread tension	Fadenspannung					7 - 1 - 5
							C-Head	C-Kopf					
6 Drive unit F-Head	Oberteil F-Kopf					6 - 1 - 1	8 Needle block	Nadelblock					8 - 1 - 1
							F-Head	F-Kopf					
							9 Front panel	Stirnblech					9 - 1 - 1
							F-Head	F-Kopf					
							9 Front panel	Stirnblech					9 - 1 - 5
							C-Head	C-Kopf					
							10 Pantograph drive for side movement	Pantograph Antrieb für Seite	1+1			275	10 - 2 - 0

Maschinentype: **Kombinations-Stickmaschine JC**

Baureihe

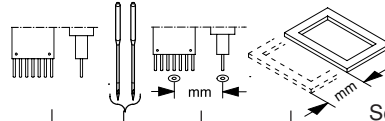

Maschinentype: **Kombinations-Stickmaschine JC**

Baureihe

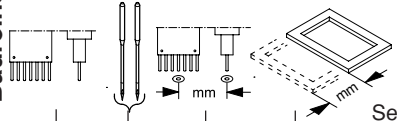

INHALT	CONTENTS	Seite / Page					INHALT	CONTENTS	Seite / Page				
10 Pantograph drive for side movement	Pantograph Antrieb für Seite	3+3	275			10 - 2 - 1							
10 Pantograph drive for side movement	Pantograph Antrieb für Seite	2+2	275			10 - 2 - 2							
10 Pantograph drive for side movement	Pantograph Antrieb für Seite	1+1	275			10 - 7 - 1							
Protective cover	Abdeckungen	3+3	275										
10 Pantograph drive for side movement	Pantograph Antrieb für Seite	2+2	275			10 - 7 - 2							
Protective cover	Abdeckungen												
11 Pantograph drive for transverse movement	Pantograph Antrieb für Tiefe			700		11 - 1 - 1							
11 Drive	Antrieb	1+1				11 - 4 - 2							
11 Drive	Antrieb	2+2				11 - 4 - 3							
		3+3											
12 Color change device	Farbwechsel-einrichtung	1+1				12 - 1 - 1							
12 Color change device	Farbwechsel-einrichtung	2+2				12 - 1 - 2							
		3+3											
13 Lateral tensioner	Seitenspanner					13 - 1 - 1							
13 Clamping element	Bordürensprenger					13 - 2 - 1							
13 Intermediate tensioner	Zwischenspanner					13 - 3 - 1							
15 Yarn rack	Garnständer					15 - 1 - 1							

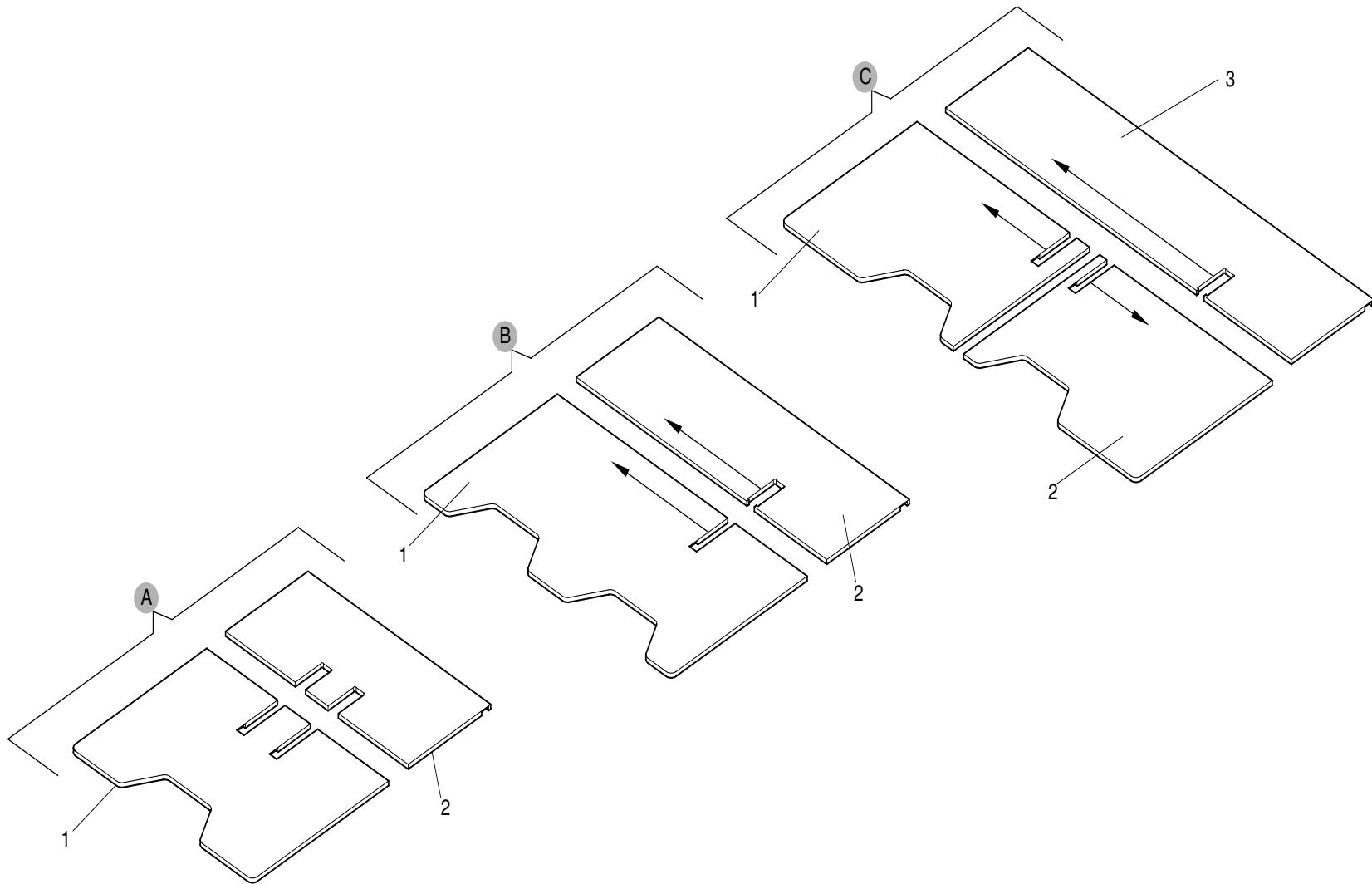

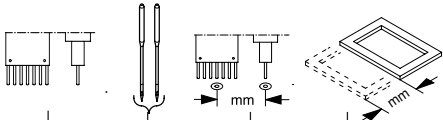
Baureihe										2- 1-1.02					
					Pos.Nr.	1	2	3	4	5	6	7	8	9	10
JC	1+1		275	700	Bestell-Nr. kpl. A 322 177 900 322 177 801 322 177 800										
JC	2+2		275	700	B 322 277 900 322 277 801 322 277 800										
JC	3+3		275	700	C 322 377 900 322 377 801 322 377 802 322 377 800										

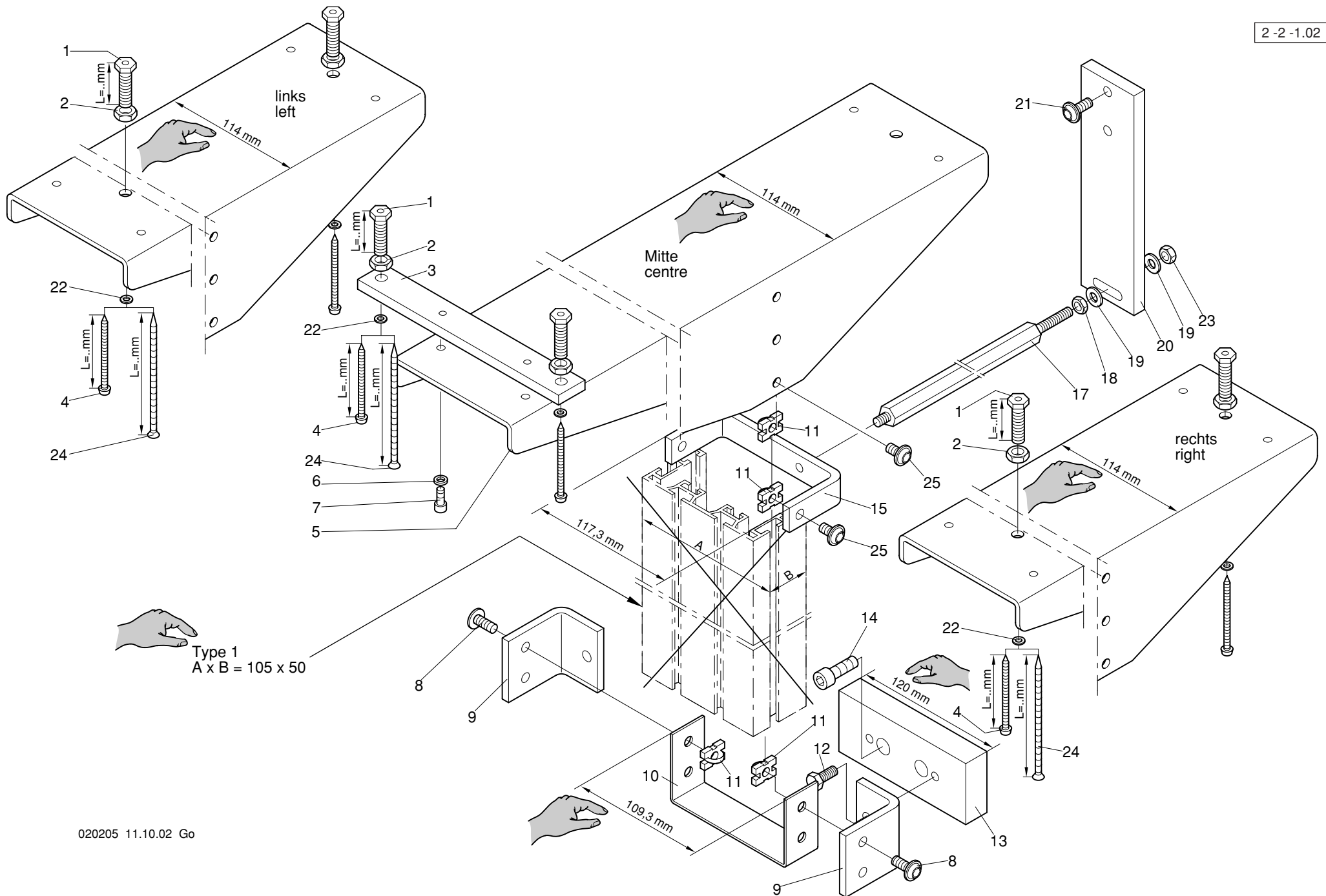

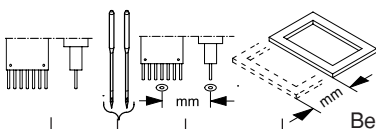
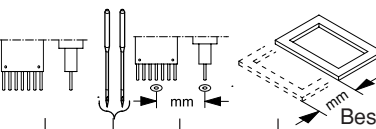
<div>2-2-1.01</div> <div>Baureihe</div> <div></div>					<div>2-2-1.01</div> <div>Baureihe</div> <div></div>					
+ Pos.Nr.				Bestell-Nr	Bezeichnung	+ Pos.Nr.			Bestell-Nr	Bezeichnung
001 bis 025				700						
001				172 008 262	Stellschraube L= 34mm					
002				391 004	Skt-Mutter M 10 ISO 4035					
003				368 007 207	Lasche					
004				337 560	ABC-Spax Halbrundkopf 5 x L= 60mm					
005				368 007 210	Stütze					
006				444 112	Sicherungsscheibe 6					
007				307 035	Zyl-Schraube M 6 x 12 DIN 912					
008				306 126	Linsen-Flanschkopfschraube M 8x16					
009				368 007 201	Winkel					
010				368 077 502	Anschlag					
011				570 481	Einschiebemutter M 8 mit Feder					
012				305 073	Skt-Schraube M 8 x 16 ISO 4017					
013				368 077 204	Distanzstück					
014				307 056	Zyl-Schraube M 8 x 20 DIN 912					
015				368 077 205	Bügel					
017				368 007 203	Abstandsbolzen					
018				391 002	Skt-Mutter BM 8 ISO 4035					
019				380 028	Scheibe B 8,4 DIN 125					
020				368 007 296	Flach					
021				306 126	Linsen-Flanschkopfschraube M8x16					
022				380 018	Scheibe B 5,3 DIN 125					
023				392 022	Sk-Mutter M 8 ISO 4032					
024				----						
025				306 129	Linsen-Flanschkopfschraube M8x12					

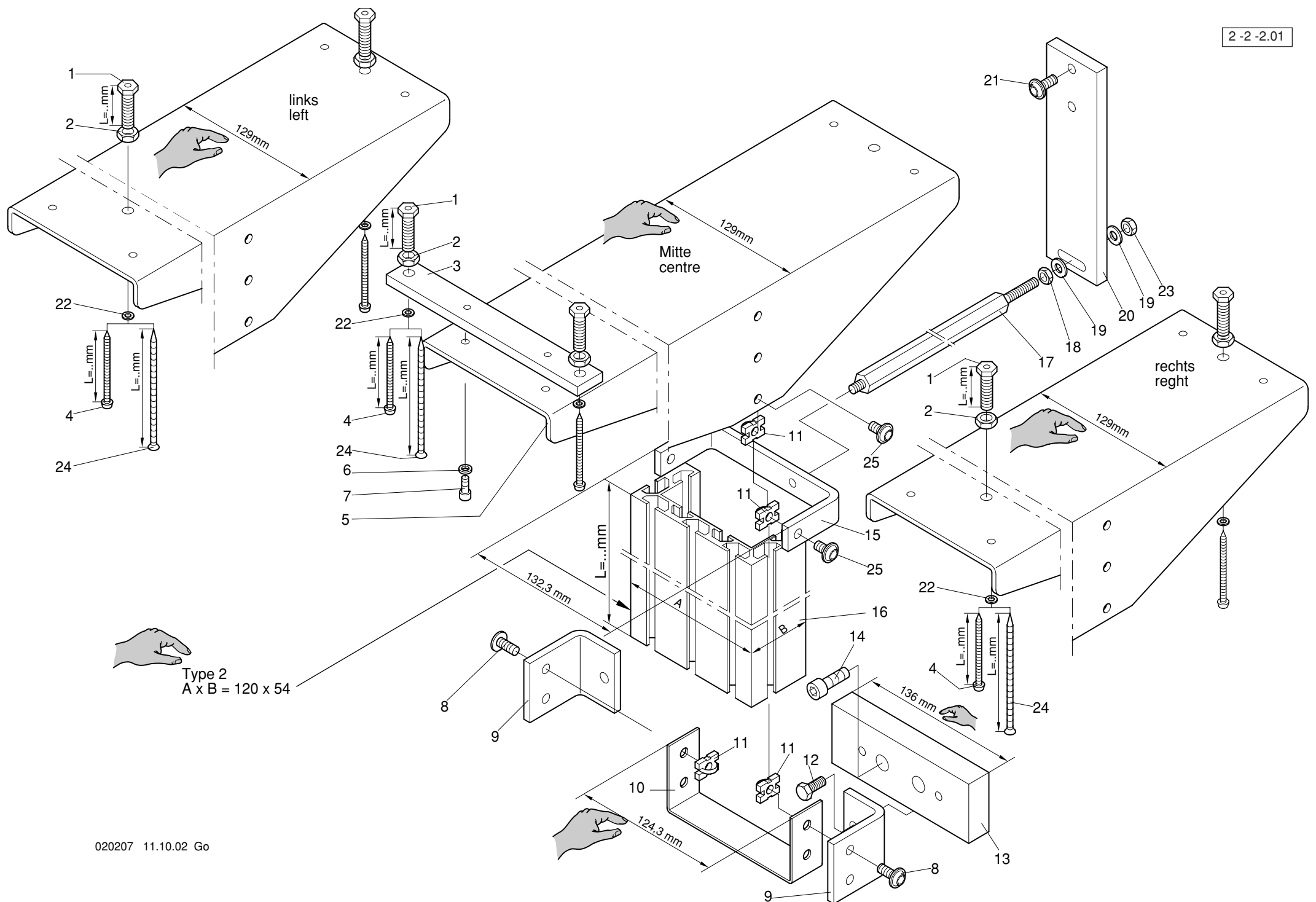

Maschinentype : Kombinations - Stickmaschine JC Baugruppe: **Work table support - Tischplattenabstützung**

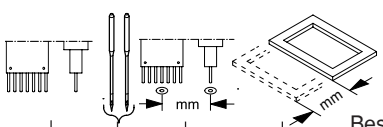
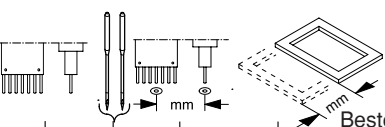
<div>2-2-2.01</div> <div>Baureihe</div> 						<div>2-2-2.01</div> <div>Baureihe</div> 							
+ Pos.Nr.					Bestell-Nr	Bezeichnung	+ Pos.Nr.					Bestell-Nr	Bezeichnung
001													
bis	2+2				700								
025	3+3				700								
001					172 008 262	Stellschraube L= 34mm							
002					391 004	Skt-Mutter M 10 ISO 4035							
003					368 007 207	Lasche							
004					337 560	ABC-Spax Halbrundkopf 5 x L= 60mm							
005					368 007 214	Stütze							
006					444 112	Sicherungsscheibe 6							
007					307 035	Zyl-Schraube M 6 x 12 DIN 912							
008					306 126	Linsen-Flanschkopfschraube M 8x16							
009					368 007 201	Winkel							
010					368 077 505	Anschlag							
011					570 481	Einschiebemutter M 8 mit Feder							
012					305 073	Skt-Schraube M 8 x 16 ISO 4017							
013					368 077 206	Distanzstück							
014					307 056	Zyl-Schraube M 8 x 20 DIN 912							
015					368 077 207	Bügel							
016					368 077 504	U-Schlitten 80/120 L=755mm							
017					368 007 203	Abstandsbolzen							
018					391 002	Skt-Mutter BM 8 ISO 4035							
019					380 028	Scheibe B 8,4 DIN 125							
020					368 007 296	Flach							
021					306 126	Linsen-Flanschkopfschraube M8x16							
022					380 018	Scheibe B 5,3 DIN 125							
023					392 022	Sk-Mutter M 8 ISO 4032							
024					----								
025					306 129	Linsen-Flanschkopfschraube M8x12							

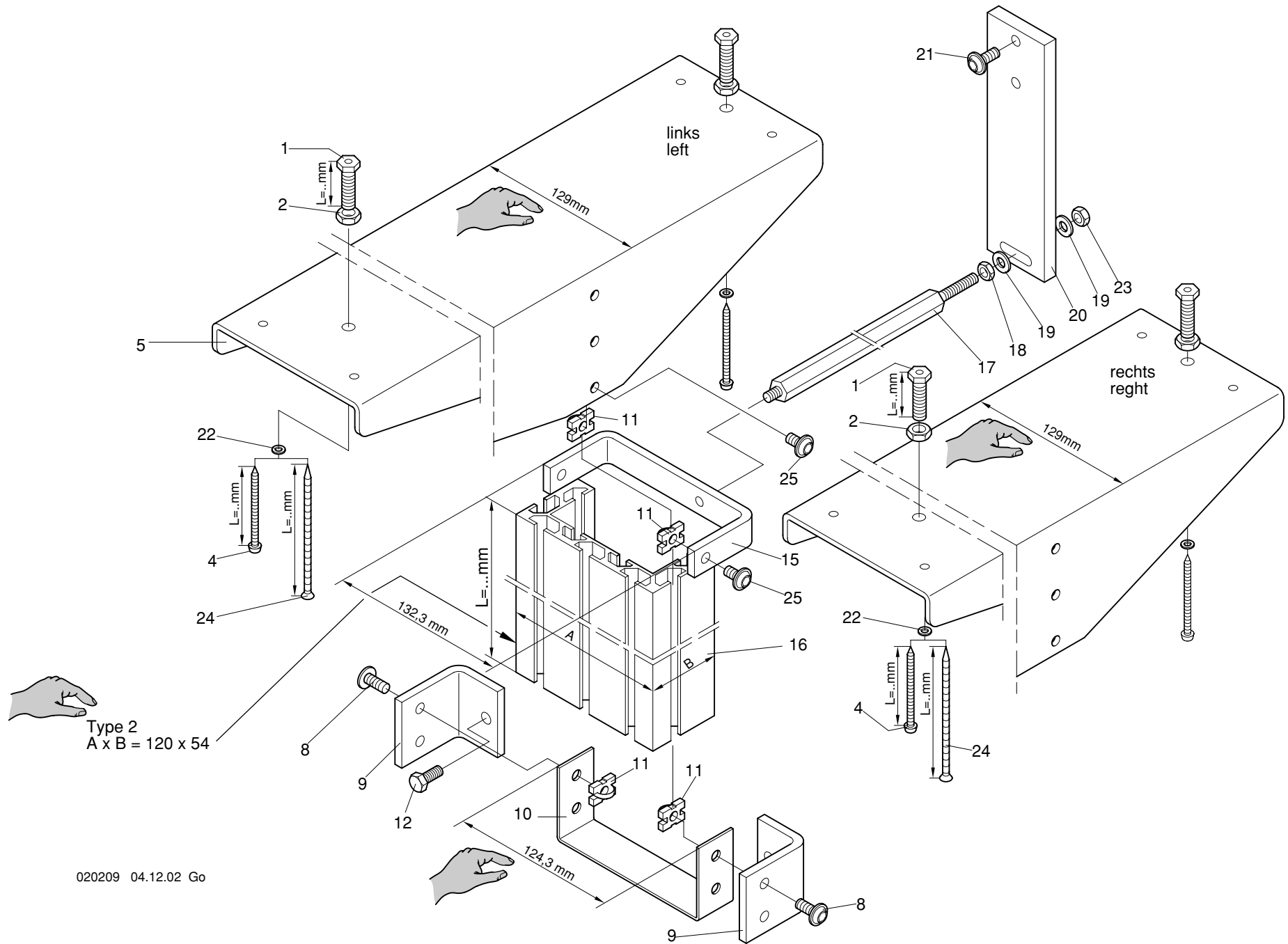

Type 2
A x B = 120 x 54

Maschinentype : Kombinations - Stickmaschine JC Baugruppe: **Work table support - Tischplattenabstützung**

2 -2 -3.01					Baureihe					2 -2 -3.01					Baureihe				
+ Pos.Nr.										+ Pos.Nr.									
001 bis 025					1+1					700									
001										172 008 262					Stellschraube L= 34mm				
002										391 004					Skt-Mutter M 10 ISO 4035				
004										337 560					ABC-Spax Halbrundkopf 5 x L= 60mm				
005										368 007 214					Stütze				
008										306 126					Linsen-Flanschkopfschraube M 8x16				
009										368 007 201					Winkel				
010										368 077 505					Anschlag				
011										570 481					Einschiebemutter M 8 mit Feder				
012										305 073					Skt-Schraube M 8 x 16 ISO 4017				
015										368 077 207					Bügel				
016										368 077 504					U-Schlitten 80/120 L=755mm				
017										368 007 203					Abstandsbolzen				
018										391 002					Skt-Mutter BM 8 ISO 4035				
019										380 028					Scheibe B 8,4 DIN 125				
020										368 007 296					Flach				
021										306 126					Linsen-Flanschkopfschraube M8x16				
022										380 018					Scheibe B 5,3 DIN 125				
023										392 022					Sk-Mutter M 8 ISO 4032				
024										-----									
025										306 129					Linsen-Flanschkopfschraube M8x12				

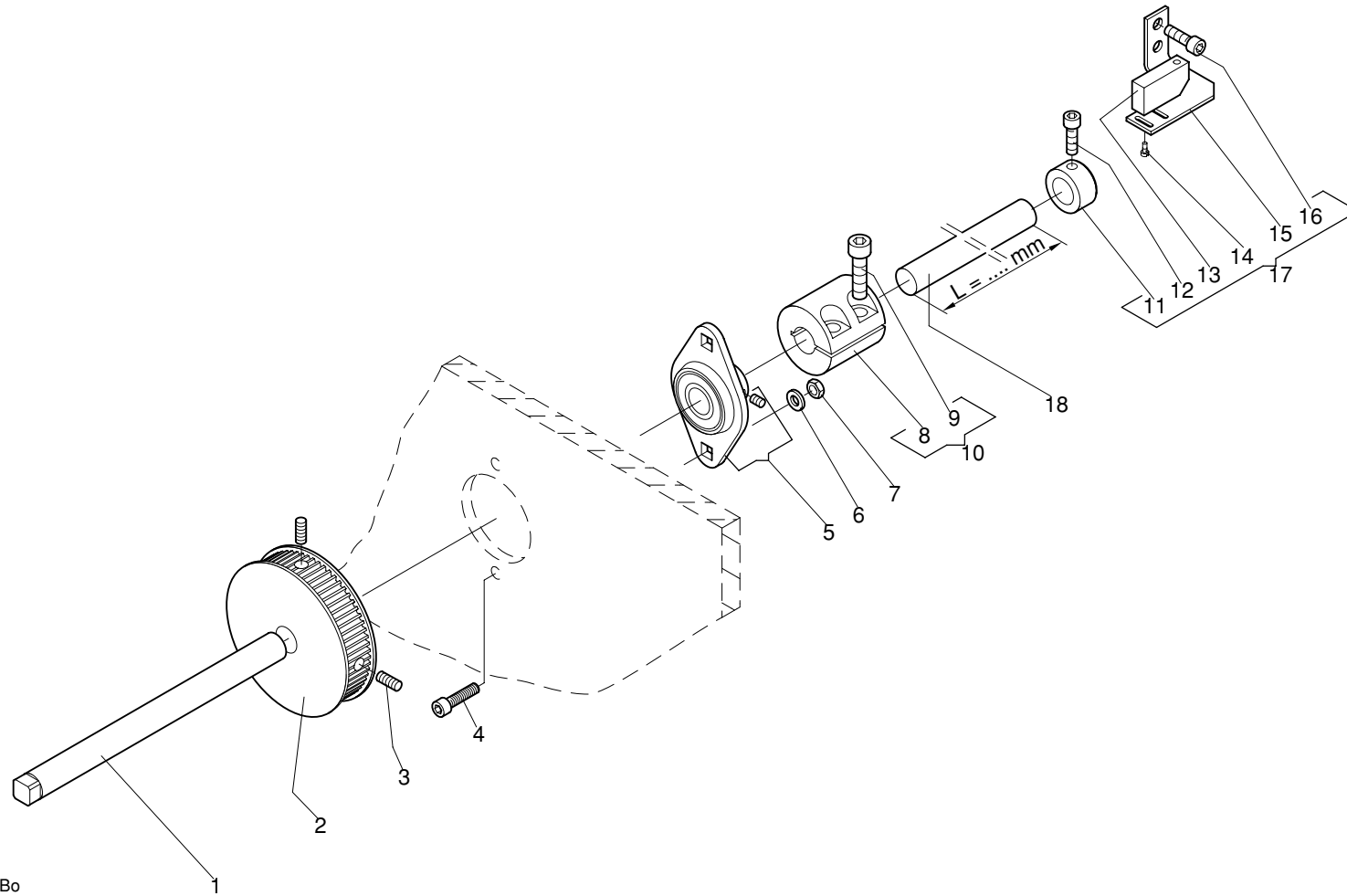

Maschinentype : Kombinations - Stickmaschine JC Baugruppe: **Driving shaft above - Antriebswelle oben**

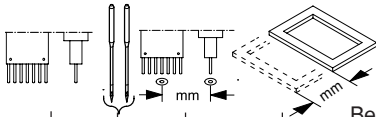
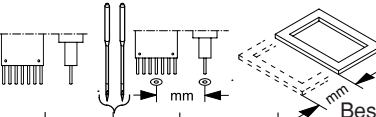
<div>3 -1 -1.01</div> <div>Baureihe</div> 					<div>3 -1 -1.01</div> <div>Baureihe</div> 														
+ Pos.Nr.					Bestell-Nr	Bezeichnung				+ Pos.Nr.					Bestell-Nr	Bezeichnung			
001					361 003 208	Welle													
002					362 004 530	Zahnriemenrad													
003					356 018	Gewindestift	M6 x 12	DIN 913											
004					307 037	Zyl-Schraube	M6 x 20	DIN 912											
005					547 121	Flanschlager													
006					380 024	Scheibe B 6,4		DIN 125											
007					392 018	Sk-Mutter	M6	ISO 4032											
008					270 003 252	Kupplung													
009					307 057	Zyl-Schraube	M 8 x 25	DIN 912											
010					270 003 917	Kupplung kpl.													
011					409 027	Stellring	A 17	DIN 705											
012					307 036	Zyl.Schraube	M6 x 16	DIN 912											
013					585 114	Initiator													
014					331 015	Zyl.Schraube	M2,5 x 5	DIN 84											
015					270 003 250	Winkel													
016					307 036	Zyl.Schraube	M6 x 16	DIN 912											
017					270 003 916	Induktivschalter kpl.													
018					990 017 241	Welle	ø 17 x L= 2300mm												
					990 017 240	Welle	ø 17 x L= 1604mm												
					990 017 252	Welle	ø 17 x L= 1040mm												

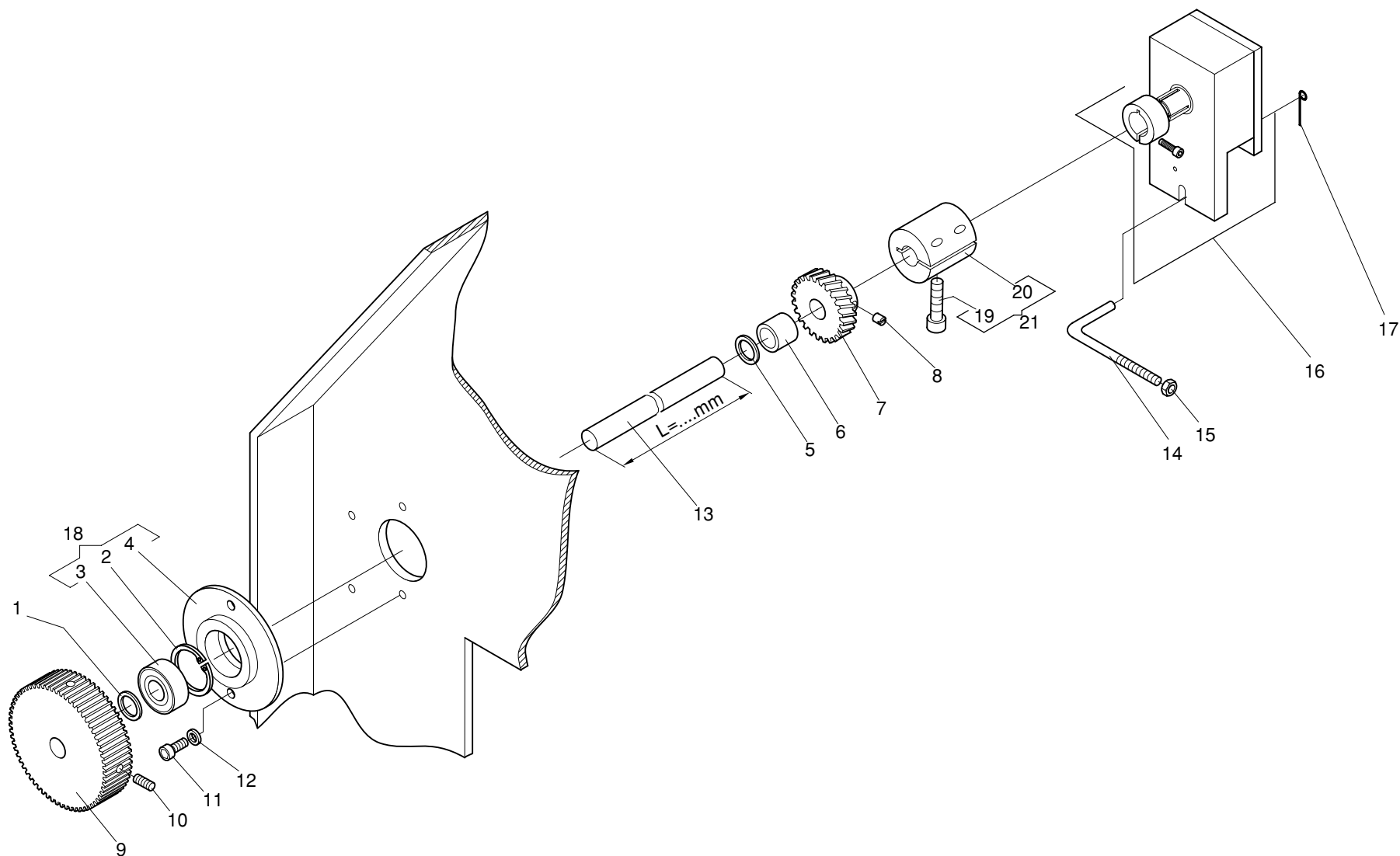

Maschinentype : Kombinations - Stickmaschine JC Baugruppe: **Driving shaft below - Antriebswelle unten**

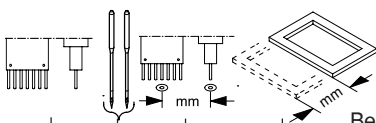
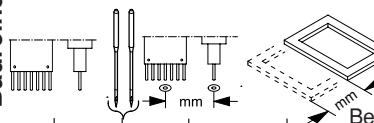
<div>3 -2 -1.02</div> <div>Baureihe</div> 					<div>3 -2 -1.02</div> <div>Baureihe</div> 					
+ Pos.Nr.				Bestell-Nr	Bezeichnung	+ Pos.Nr.			Bestell-Nr	Bezeichnung
001				385 015	Stützscheibe 15 x 21 x 1,5DIN 988					
002				443 018	Sicherungsring 35 x 1,5 DIN 472					
003				541 003	Pendelkugellager 1202 DIN 630					
004				361 002 200	Flanschlager					
005				385 015	Stützscheibe S 15 x 21 x 1,5DIN 988					
006				570 070	Gleitlager					
007				376 002 201	Schraubenrad					
008				575 417	Gewindestift 1023					
009				362 004 500	Zahnriemenrad					
010				356 018	Gewindestift M6 x 12 DIN 913					
011				306 031	Zyl.Schraube M6 x 12 DIN 6912					
012				444 112	Sicherungsscheibe 6					
013				990 001 274	Welle ø15 x L= 2360 mm					
				990 001 242	Welle ø15 x L= 1715 mm					
				990 001 276	Welle ø15 x L= 1220 mm					
014				276 999 209	Gewindestange					
015				392 018	Sk-Mutter M6 ISO 4032					
016				396 260 001	Drehgeber CSA52-4096 GE02015					
017				270 004 215	Draht					
018				361 002 905	Flanschlager kpl.					
019				-----						
020				-----						
021				-----						

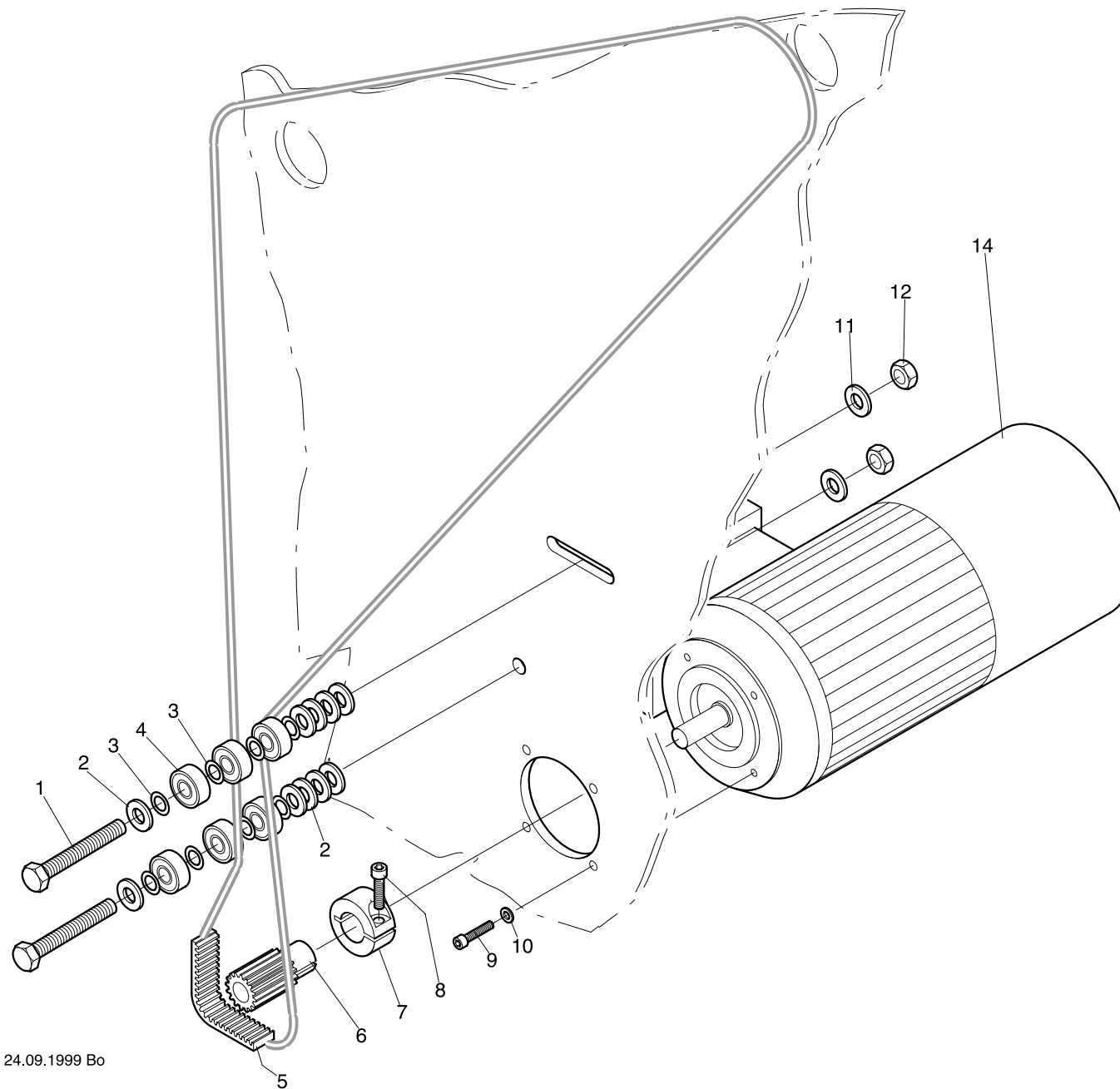

Maschinentype : Kombinations - Stickmaschine JC Baugruppe: **Main drive - Hauptantrieb**

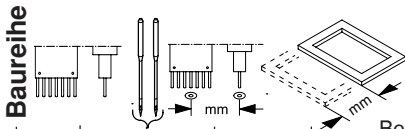
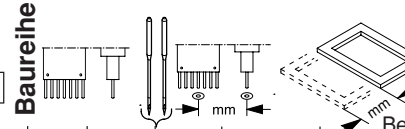
<div> <div>3 -3 -1.01</div> <div>  </div> </div>						<div> <div>3 -3 -1.01</div> <div>  </div> </div>					
+ Pos.Nr.				Bestell-Nr	Bezeichnung	+ Pos.Nr.				Bestell-Nr	Bezeichnung
001				304 081	Sk-Schraube M10x60 ISO 4014						
002				380 030	Scheibe A 10,5 DIN 125						
003				385 077	Paßscheibe ø10/16x0,5DIN 988						
004				540 055	Rillenkugellager 6000ZZ DIN 625						
005				720 339	Zahnriemen						
006				362 004 205	Zahnriemenrad						
007				172 008 279	Klemmring						
008				307 037	Zyl-Schraube M 6 x 20 DIN 912						
009				307 024	Zyl-Schraube M 5 x 20 DIN 912						
010				380 018	Scheibe B 5,3 DIN 125						
011				380 030	Scheibe A 10,5 DIN 125						
012				392 030	Sk-Mutter M 10 ISO 4032						
014											
	1+1			396 270 004	Drehstrommotor						
	2+2/3+3			396 270 003	Drehstrommotor						

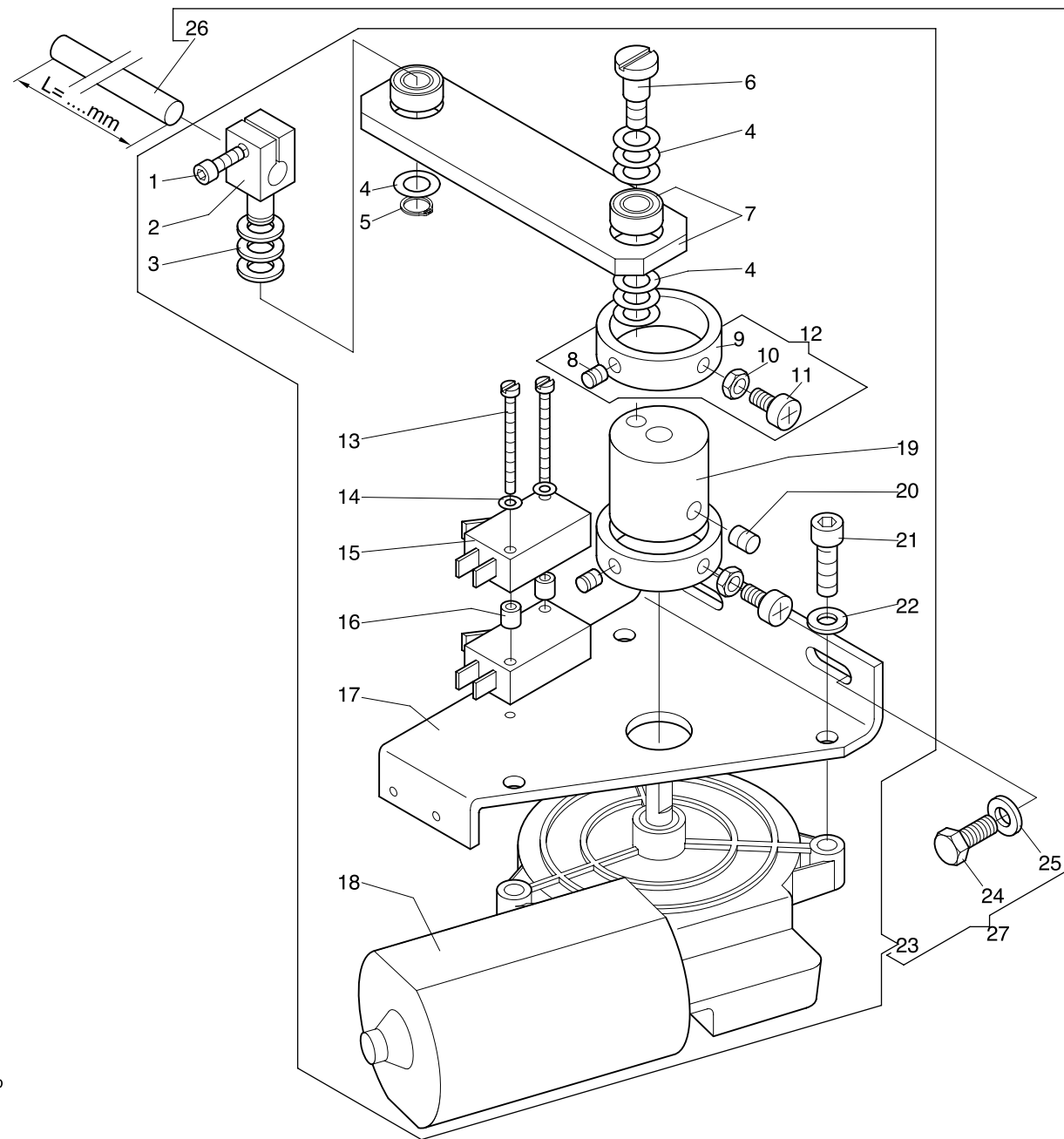

Maschinentype : Kombinations - Stickmaschine JC Baugruppe: Thread trimmer drive - Fadenschneiderantrieb

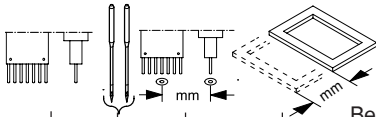
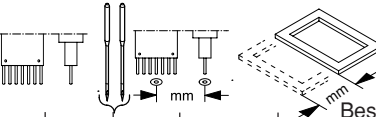
3 -4 -1.01										3 -4 -1.01									
Baureihe										Baureihe									
																			
+ Pos.Nr.										+ Pos.Nr.									
Bestell-Nr										Bestell-Nr									
Bezeichnung										Bezeichnung									
001						307 015	Zyl-Schraube	M 4 x 12	DIN 912										
002						172 020 207	Klemmstück												
003						385 008	Stützscheibe	S 8/14x1,2	DIN 988										
004						385 069	Paßscheibe	8/14x0,5	DIN 988										
005						442 014	Sicherungsring	8x0,8	DIN 471										
006						377 052	Flachkopfschraube	M6x8	DIN 923										
007						366 020 800	Pleuel kpl.												
008						356 001	Gewindestift	M 5 x 5	DIN 913										
009						172 020 300	Ring												
010						391 001	Sk-Mutter	M 5	ISO 4035										
011						336 014	Linsensschraube	M5x8	DIN 7985										
012						172 020 952	Schaltring kpl.												
013						331 030	Zyl-Schraube	M 3 x 30	DIN 84										
014						380 012	Scheibe	B 3,2	DIN 125										
015						585 107	Initiator												
016						510 114	Distanzrolle												
017						366 020 200	Halter												
018						396 271 001	Gleichstrom Getriebemotor												
019						361 020 204	Kurbel												
020						356 015	Gewindestift	M 6 x 6	DIN 913										
021						307 036	Zyl-Schraube	M 6 x 16	DIN 912										
022						444 112	Sicherungsscheibe	6											
023						366 020 900	Antrieb Fadenschneider												
024						305 056	Sk-Schraube	M 6 x 12	ISO 4017										
025						380 024	Scheibe	B 6,4	DIN 125										
026						990 023 238	Stange	L=1510mm											
						990 023 237	Stange	L=960mm											
						990 023 240	Stange	L=530mm											
027	1+1					322 120 900	Antrieb Fadenschneider kpl.												
	2+2					322 020 900	Antrieb Fadenschneider kpl.												
	3+3					322 320 900	Antrieb Fadenschneider kpl.												

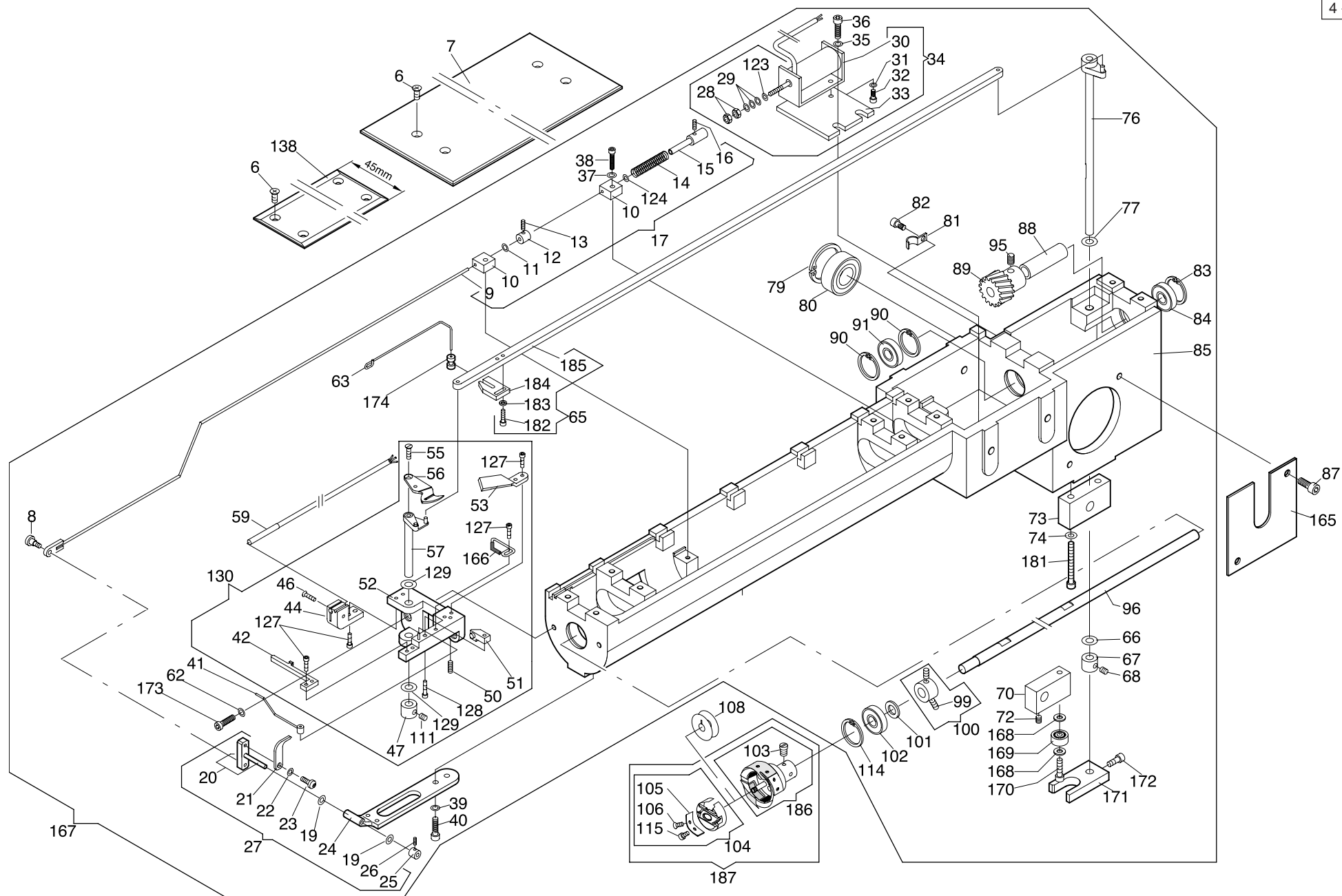

Baureihe					Baureihe				
4 -1 -1.01					4 -1 -1.01				
+ Pos.Nr.					Bestell-Nr	Bezeichnung			
006					335 008	Senkschraube M 4 x 8 DIN 965			
007					376 999 214	Abdeckblech			
008					377 016	Flachkopfschraube M2,5x2,5DIN 923			
009					376 999 801	Zugstange kpl.			
010					376 002 551	Führung			
011					510 092	O-Ring 3 x 1			
012					409 004	Stellring A 2 DIN 705			
013					358 103	Gewindestift M 2 x 5 DIN 916			
014					501 699	Druckfeder			
015					376 002 501	Hülse			
016					358 103	Gewindestift M 2 x 5 DIN 916			
017					376 002 902	Zugstange Picker kpl.			
019					385 001	Paßscheibe ø 3 / 6 x 0,2DIN 988			
020					376 002 806	Halter			
021					376 002 207	Picker			
022					444 106	Sicherungsscheibe 2,5			
023					336 011	Linsenschraube M 2,5 x 6 DIN 7985			
024					376 002 003	Lagerbock			
025					409 006	Stellring A 3 DIN 705			
026					358 103	Gewindestift M 2 x 5 DIN 916			
027					376 002 918	Lagerbock kpl.			
028					392 013	Sk-Mutter M 3 ISO 4032			
029					510 092	O-Ring 3 x 1			
030					586 057	Magnet GCM 4025.11.00.A			
031					444 107	Sicherungsscheibe 3			
032					308 004	Zyl-Schraube M 3 x 6 DIN 7984			
033					376 002 504	Platte			
034					376 002 908	Magnet kpl.			
035					444 109	Sicherungsscheibe 4			
036					307 015	Zyl-Schraube M 4 x 12 DIN 912			
037					444 107	Sicherungsscheibe 3			
038					307 005	Zyl-Schraube M 3 x 12 DIN 912			
039					444 109	Sicherungsscheibe 4			
040					307 015	Zyl-Schraube M 4 x 12 DIN 912			
041					376 002 800	Schaltdraht kpl.			
042					376 002 220	Haltefinger			
044					376 002 005	Initiatorhalter			
046					334 208	Senkschraube M 2,5 x 8 DIN 963			
047					409 012	Stellring A 6 DIN 705			
050					356 019	Gewindestift M 2,5 x 6 DIN 913			
051					376 002 804	Magnethalter kpl.			
052					376 002 805	Sockel mit Stift			
053					376 002 006	Gegenmesser			
055					334 214	Senkschraube M 3 x 8 DIN 963			
056					376 999 244	Hakenmesser			
057					376 002 810	Messerhalter kpl.			
059					585 110	Initiator DW-AD-401-04-NPN			
062					444 109	Sicherungsscheibe 4			
063					376 002 505	Anschlag			
064					376 999 550	Führung			
065					376 002 922	Zugstange kpl.			
066					384 014	Anlaufscheibe ø 6/12x0,5 ZSK5321			
067					409 012	Stellring A 6 DIN 705			
068					356 008	Gewindestift M 4 x 4 DIN 913			
070					376 002 219	Mitnehmer			
072					356 008	Gewindestift M 4 x 4 DIN 9113			
073					376 002 509	Lager			
074					380 016	Scheibe B 4,3 DIN 125			
076					376 002 904	Drehachse kpl.			
077					384 014	Anlaufscheibe ø 6/12x0,5 ZSK5321			
079					443 016	Sicherungsring 32 x 1,2 DIN 472			
080					540 058	Rillenkugellager 6002-2Z DIN 625			
081					593 022	Rohrschelle 604 D5mm			
082					307 009	Zyl-Schraube M 4 x 6 DI 912			
083					443 011	Sicherungsring 22 x 1 DIN 472			
084					540 012	Rillenkugellager 608-2Z DIN 625			
085					376 002 500	Freiarm			
087					307 021	Zyl-Schraube M 5 x 10 DIN 912			
088					990 053 204	Distanzstück			
089					376 002 200	Schraubenrad			
090					443 011	Sicherungsring 22 x 1 DIN 472			
091					540 012	Rillenkugellager 608-2Z DIN 625			
095					356 003	Gewindestift M 5 x 6 DIN 913			
096					376 999 232	Greiferwelle			

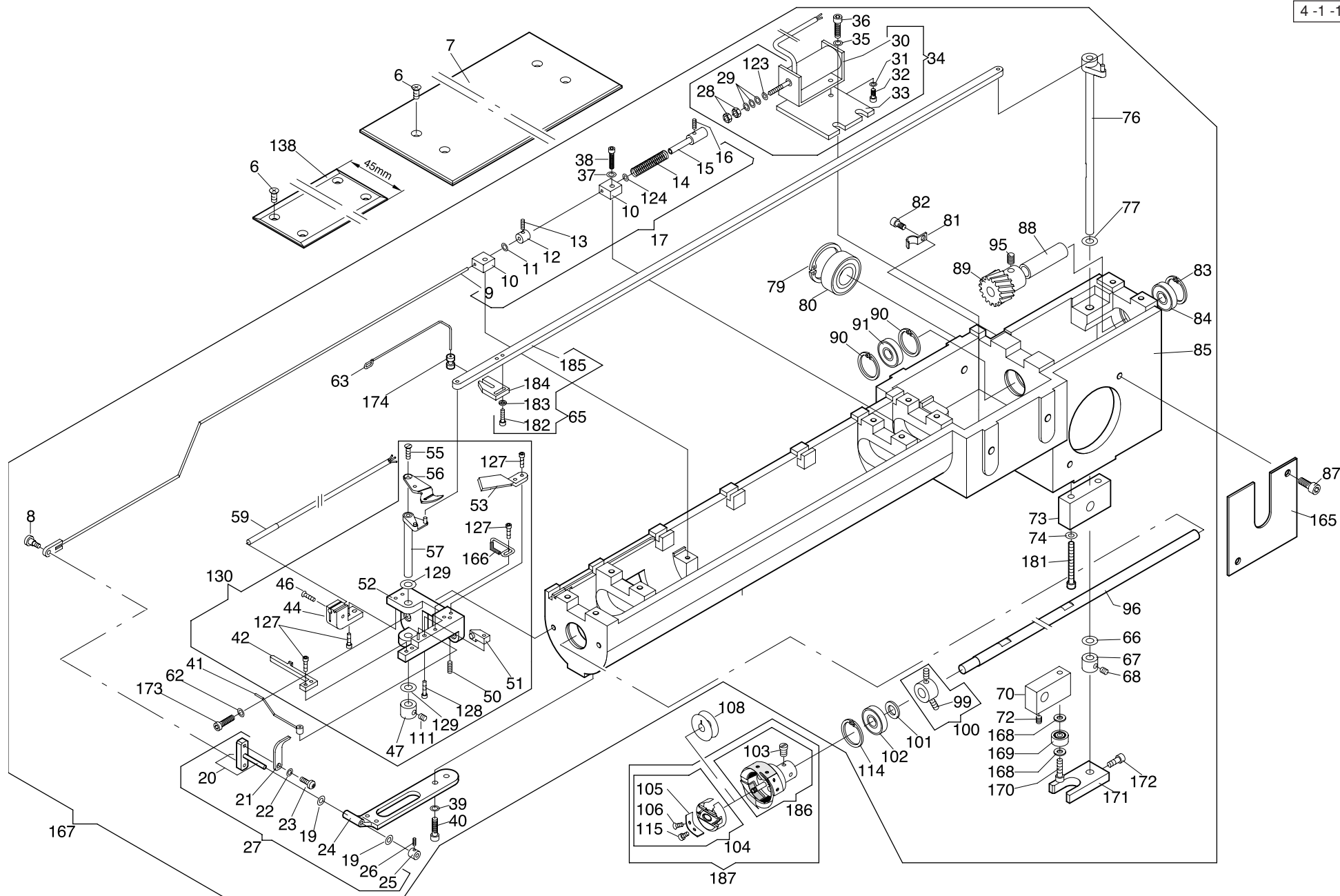

Maschinentype : Kombinations - Stickmaschine JC Baugruppe: **Cylinder arm - Freiarm**

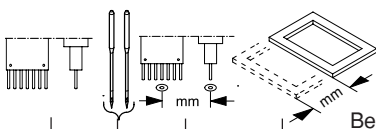
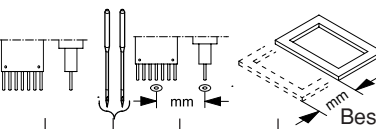
<div>4 -1 -1.02</div> <div>Baureihe</div> 					<div>4 -1 -1.02</div> <div>Baureihe</div> 					
+ Pos.Nr.				Bestell-Nr	Bezeichnung	+ Pos.Nr.			Bestell-Nr	Bezeichnung
099				356 009	Gewindestift M 4 x 6 DIN 913	186			573 031	Greifer
100				172 002 916	Stellring kpl.	187			270 002 949	Greifer kpl.
101				385 008	Stützscheibe S 8 x 14 x 1,2DIN 988					
102				540 012	Rillenkugellager 608-2Z DIN 625					
103				574 092	Befestigungsschraube					
104				574 100	Spulenkapsel BC-HPF 134					
105				574 095	Regulierfeder					
106				574 096	Regulierschraube					
108				573 024	Spule (Alu)					
				574 052	Spule (Stahl)					
111				356 008	Gewindestift M 4 x 4 DIN 913					
114				443 011	Sicherungsring 22 x 1 DIN 472					
115				574 097	Befestigungsschraube					
123				385 001	Paßscheibe ø 3 x 6 x 0,2DIN 988					
124				385 001	Paßscheibe ø 3 x 6 x 0,2DIN 988					
127				307 001	Zyl-Schraube M 2,5 x 8 DIN 912					
128				307 000	Zyl-Schraube M 2,5 x10 DIN 912					
129				385 073	Paßscheibe ø6/12x0,3 DIN 988					
130				376 002 929	Sockel kpl.					
138				376 028 205	Abdeckblech					
165				376 002 508	Deckel					
166				376 002 808	Halte Draht					
167				362 002 910	Freiarm kpl.					
168				380 016	Scheibe B 4,3 DIN 125					
169				540 004	Rillenkugellager 624 DIN 625					
170				307 015	Zyl-Schraube M 4 x 12 DIN 912					
171				376 002 228	Pleuel					
172				307 010	Zyl-Schraube M 4 x 8 DIN 912					
173				308 007	Zyl-Schraube M 4 x 12 DIN 7984					
174				376 002 229	Führung					
181				307 016	Zyl-Schraube M 4 x 30 DIN 912					
182				307 001	Zyl-Schraube M 2,5 x 8 DIN 912					
183				444 106	Sicherungsscheibe 2,5					
184				376 002 503	Mitnehmer					
185				376 999 211	Zugstange					

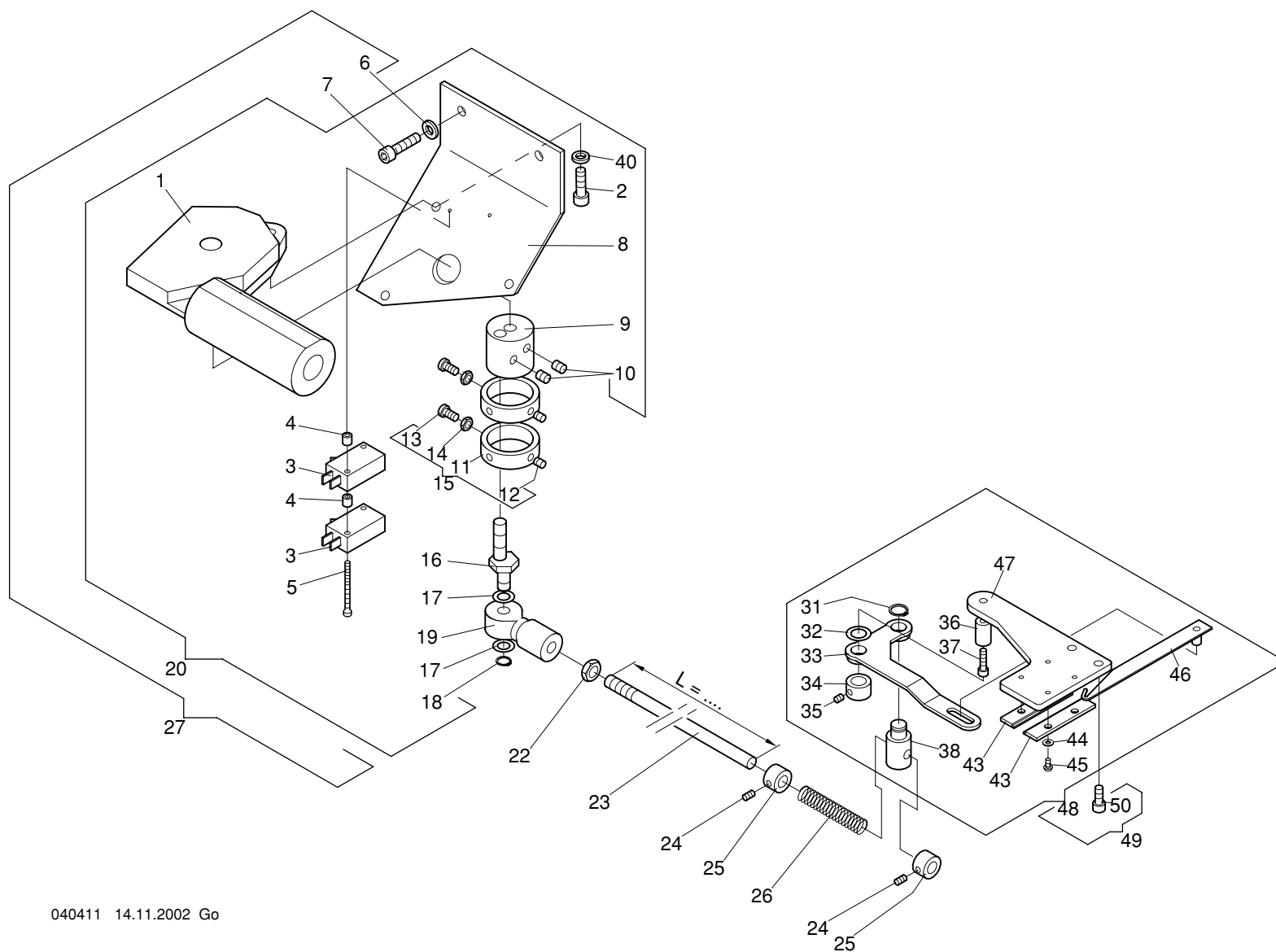

Maschinentype : Kombinations - Stickmaschine JC Baugruppe: **Catching device - Fangeinrichtung**

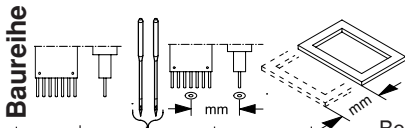
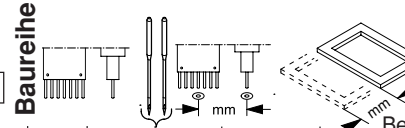
<div> <div>4 -2 -0.01</div> <div>  </div> </div>										<div> <div>4 -2 -0.01</div> <div>  </div> </div>				
+ Pos.Nr.					Bestell-Nr	Bezeichnung				+ Pos.Nr.				
001	JC	1+1	275							043				172 999 576 Führung
bis										044				380 012 Scheibe B 3,2 DIN 125
050										045				306 201 Linsenschraube M 3x 5 ISO 7380
001					396 271 001	Gleichstrom-Getriebemotor				046				376 020 802 Fanghaken mit Bolzen
002					307 036	Zyl-Schraube M 6 x 16 DIN 912				047				376 020 227 Grundplatte
003					585 107	Initiator FT 1,5				048				376 999 937 Fänger kpl.
004					510 114	Distanzrolle 040605				049				376 020 911 Fänger an Oberteil
005					331 030	Zyl-Schraube M 3 x 30 DIN 84				050				308 003 Zyl-Schraube M 5 x 10 DIN 7984
006					380 024	Scheibe B 6,4 DIN 125								
007					307 037	Zyl-Schraube M 6 x 20 DIN 912								
008					361 020 203	Motorhalter								
009					172 020 265	Kurbel								
010					356 015	Gewindestift M 6 x 6 DIN 913								
011					172 020 300	Ring								
012					356 001	Gewindestift M 5 x 5 DIN 913								
013					336 014	Linsenschraube M 5 x 8 DIN 7985								
014					391 001	Sk-Mutter M 5 ISO 4035								
015					172 020 952	Schaltring kpl.								
016					361 020 202	Exzenterbolzen								
017					385 069	Paßscheibe ø8/14x0,5 DIN 988								
018					442 014	Sicherungsring 8x0,8 DIN 471								
019					570 455	Gelenkkopf KJ 8 DIN 648								
020					322 020 906	Antrieb Fangeinrichtung								
022					391 002	Sk-Mutter M 8 ISO 4035								
023					990 024 220	Zugstange mit Gewinde L=340 mm								
024					356 009	Gewindestift M4x6 DIN 913								
025					409 014	Stellring A8 DIN 705								
026					502 450	Druckfeder								
027					322 020 905	Antrieb Fangeinrichtung kpl.								
031					442 016	Sicherungsring 10x1,0 DIN 471								
032					385 077	Paßscheibe ø10/16x0,5DIN 988								
033					376 020 234	Drehhebel								
034					376 020 237	Stellring								
035					356 008	Gewindestift M 4 x 4 DIN 913								
036					376 020 236	Bolzen								
037					307 015	Zyl.-Schraube M 4 x 12 DIN 912								
038					376 020 235	Mitnehmer								
039					376 020 231	Fanghaken								
040					444 112	Sicherungsscheibe 6								

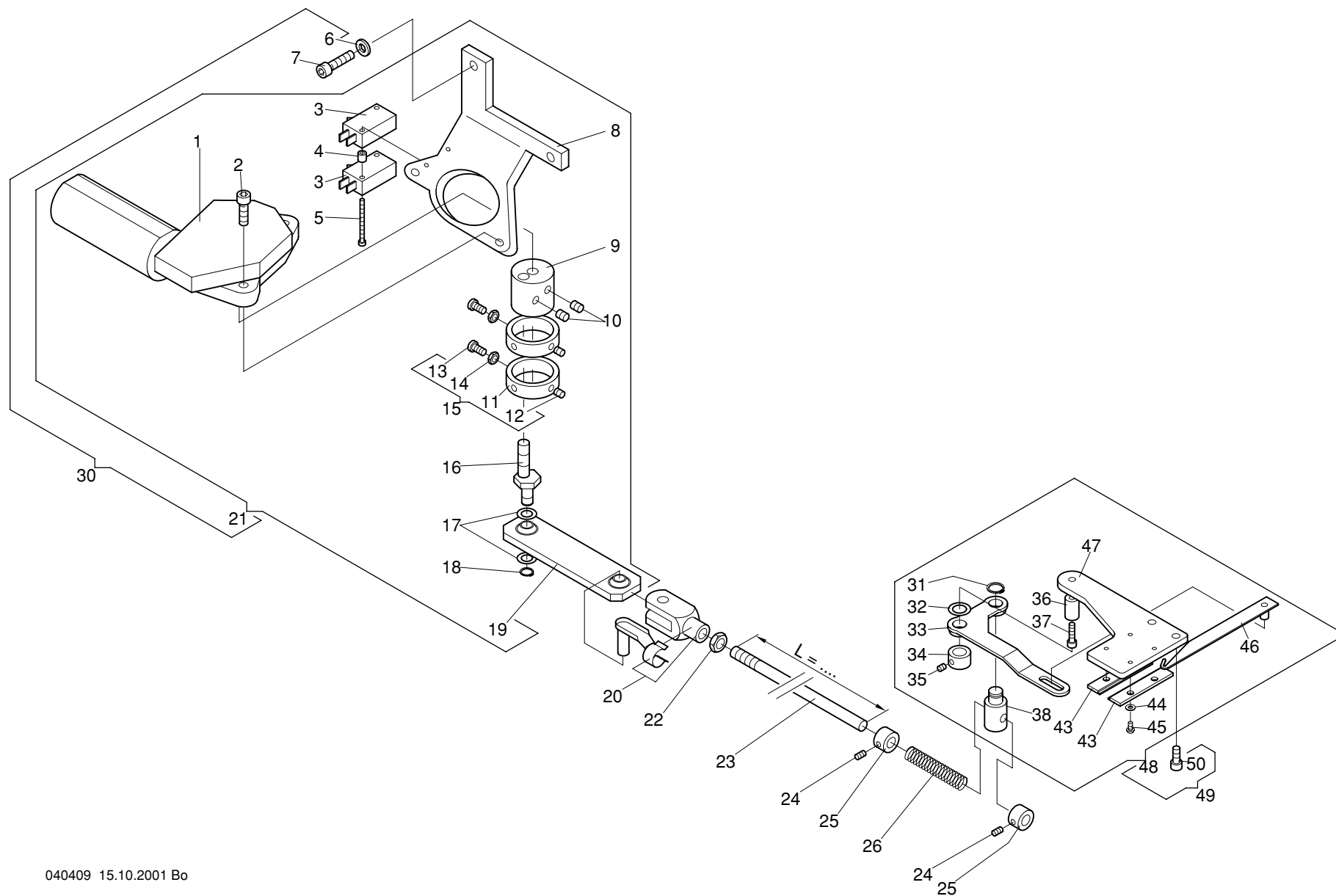

Maschinentype : Kombinations - Stickmaschine JC Baugruppe: **Catching device - Fangeinrichtung**

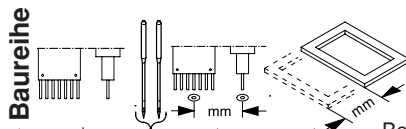
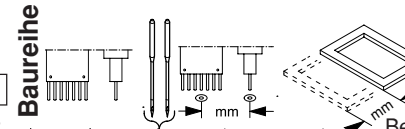
<div>4 -2 -1.02</div> <div>Baureihe</div> 										<div>4 -2 -1.02</div> <div>Baureihe</div> 						
+ Pos.Nr.					Bestell-Nr	Bezeichnung				+ Pos.Nr.					Bestell-Nr	Bezeichnung
001										043					172 999 576	Führung
bis	JC	2+2		275						044					380 012	Scheibe B 3,2 DIN 125
050		3+3		275						045					306 201	Linsenschraube M 3x 5 ISO 7380
001					574 874	Gleichstrom-Getriebemotor				046					376 020 802	Fanghaken mit Bolzen
002					307 036	Zyl-Schraube M 6 x 16 DIN 912				047					376 020 227	Grundplatte
003					585 107	Initiator FT 1,5				048					376 999 937	Fänger kpl.
004					510 114	Distanzrolle 040605				049					376 020 911	Fänger an Oberteil
005					331 030	Zyl-Schraube M 3 x 30 DIN 84				050					308 003	Zyl-Schraube M 5 x 10 DIN 7984
006					380 024	Scheibe B 6,4 DIN 125										
007					307 037	Zyl-Schraube M 6 x 20 DIN 912										
008					364 020 200	Motorhalter										
009					172 020 265	Kurbel										
010					356 015	Gewindestift M 6 x 6 DIN 913										
011					172 020 300	Ring										
012					356 001	Gewindestift M 5 x 5 DIN 913										
013					336 014	Linsenschraube M 5 x 8 DIN 7985										
014					391 001	Sk-Mutter M 5 ISO 4035										
015					172 020 952	Schaltring kpl.										
016					361 020 202	Exzenterbolzen										
017					385 069	Paßscheibe ø8/14x0,5 DIN 988										
018					442 014	Sicherungsring 8x0,8 DIN 471										
019					270 020 800	Pleuel kpl.										
020					462 028	Gabelgelenk B 8x16 DIN 71751										
021					376 020 908	Antrieb Fangeinrichtung										
022					391 002	Sk-Mutter M 8 ISO 4035										
023					990 024 215	Zugstange mit Gewinde L=1300 mm										
					990 024 218	Zugstange mit Gewinde L=740 mm										
024					356 009	Gewindestift M4x6 DIN 913										
025					409 014	Stellring A8 DIN 705										
026					502 450	Druckfeder										
030					376 020 906	Antrieb Fangeinrichtung kpl.										
031					442 016	Sicherungsring 10x1,0 DIN 471										
032					385 077	Paßscheibe ø10/16x0,5DIN 988										
033					376 020 234	Drehhebel										
034					376 020 237	Stellring										
035					356 008	Gewindestift M 4 x 4 DIN 913										
036					376 020 236	Bolzen										
037					307 015	Zyl.-Schraube M 4 x 12 DIN 912										
038					376 020 235	Mitnehmer										
039					376 020 231	Fanghaken										

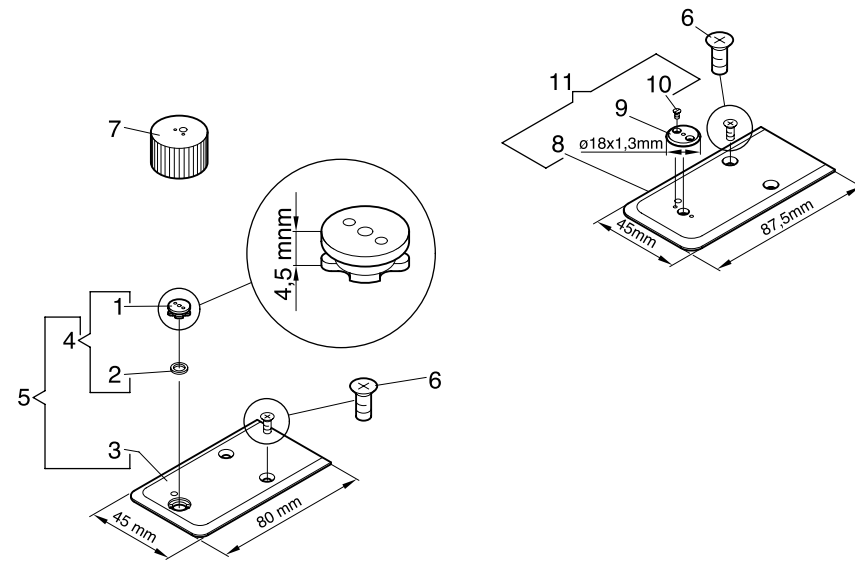

Maschinentype : Kombinations - Stickmaschine JC Baugruppe: **Needle plate - Stichplatten**

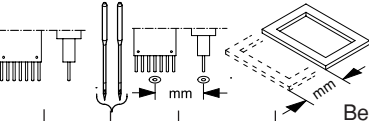
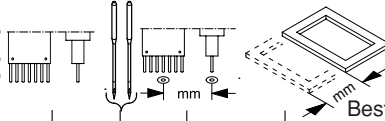
<div>4 -6 -1.01</div> <div>Baureihe</div>						<div>4 -6 -1.01</div> <div>Baureihe</div>						
+ Pos.Nr.					Bestell-Nr	Bezeichnung	+ Pos.Nr.				Bestell-Nr	Bezeichnung
001					361 002 203	Stichplatteneinsatz						
002					172 003 560	Ring						
003					361 002 202	Stichplatte						
004					361 002 908	Stichplatteneinsatz kpl. 4,5 mm						
005					376 002 934	Stichplatte kpl.						
006					335 008	Senkschraube M 4 x 8 DIN 965						
007					601 005 943	Wechseleinsatz						
008					376 002 226	Stichplatte						
009					172 002 221	Stichplatteneinsatz						
010					334 199	Senkschraube M 2 x 2,5 DIN 963						
011					376 998 909	Stichplatte kpl.						

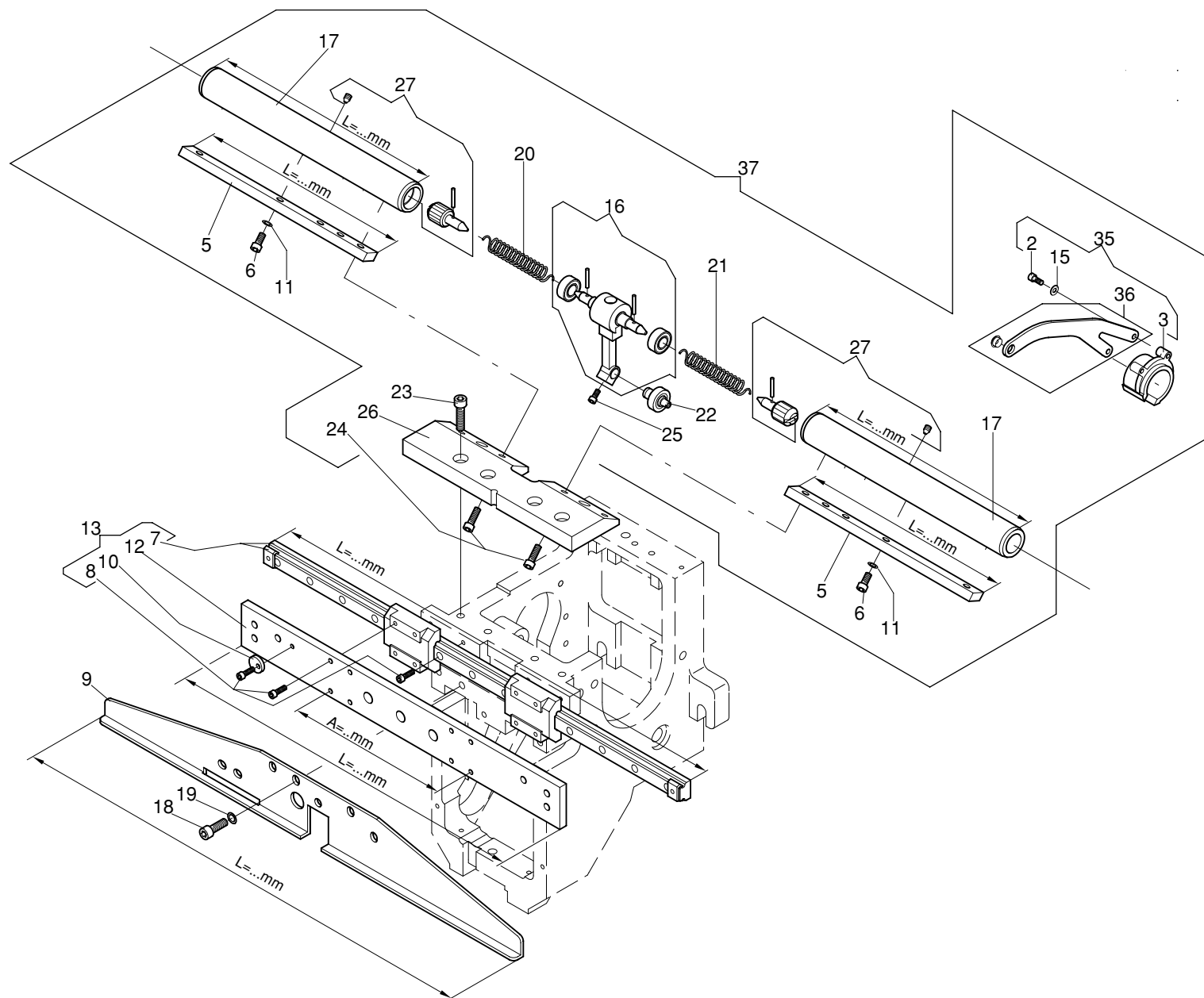

Maschinentype : Kombinations - Stickmaschine JC Baugruppe: **Thread take-up F-Head - Fadengeber F-Kopf**

Baureihe					Baureihe				
5 -1 -1.02					5 -1 -1.02				
+ Pos.Nr.					Bestell-Nr	Bezeichnung			
002					307 002	Zyl-Schraube M 3 x 6	DIN 912		
003					270 999 337	Fadengeberhülse			
005		9			276 003 203	Keilstahl	L=111mm		
006					307 011	Zyl-Schraube	M 4 x 10	DIN 912	
007		9			546 137	Linearführung	L=220mm / 2 Schlitten		
008					307 003	Zyl-Schraube	M 3 x 8	DIN 912	
009		9			276 003 230	Parkschiene	L=258mm		
010					270 003 207	Scheibe			
011					444 109	Sicherungsscheibe 4			
012		9			310 003 224	Schiene	L=172mm; A= 59mm		
		9			310 003 223	Schiene	L=193mm; A= 59mm		
		9			276 003 234	Schiene	L=214mm; A= 59mm		
013		9			322 003 918	Führung Nadelpaket kpl.			
						(Pos.12 L=172mm / Pos. 7 L=220mm)			
		9			322 003 916	Führung Nadelpaket kpl.			
						(Pos.12 L=193mm / Pos. 7 L=220mm)			
		9			276 003 901	Führung Nadelpaket kpl.			
						(Pos.12 L=214mm / Pos.7 L=220mm)			
015					380 012	Scheibe	B 3,2		
016					270 003 803	Mitnehmer			
017		9			276 003 204	Rohr	L=124mm		
018					307 022	Zyl-Schraube	M 5 x 12	DIN 912	
019					444 110	Sicherungsscheibe 5			
020					270 999 222	Drehfeder links			
021					270 999 223	Drehfeder rechts			
022					574 129	Kurvenrolle			
023					307 023	Zyl-Schraube	M 5 x 16	DIN 912	
024					307 015	Zyl-Schraube	M 4 x 12	DIN 912	
025					307 002	Zyl-Schraube	M 3 x 6	DIN 912	
026					270 003 501	Schiene			
027					270 998 902	Spannstück kpl.			
035					270 999 933	Fadengeberhebel kpl. (Öse vorne)			
036					270 003 805	Fadengeberhebel (Öse vorne)			
037		9			276 003 952	Fadengeberlagerung kpl.			

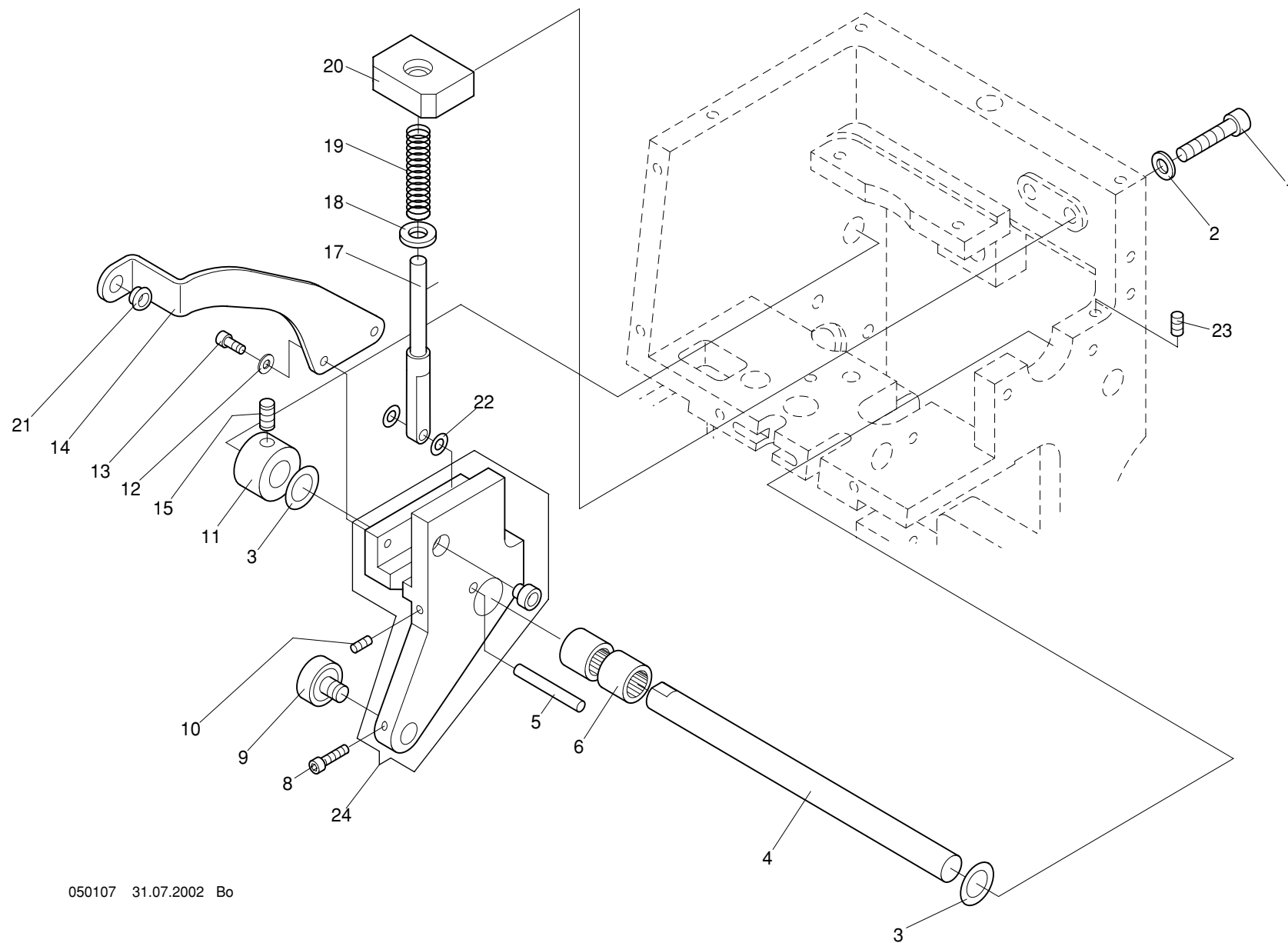

Baureihe						Baureihe					
5 -1 -5.02						5 -1 -5.02					
+ Pos.Nr.						+ Pos.Nr.					
001						001					
002						002					
003						003					
004						004					
005						005					
006						006					
008						008					
009						009					
010						010					
011						011					
012						012					
013						013					
014						014					
015						015					
017						017					
018						018					
019						019					
020						020					
021						021					
022						022					
023						023					
024						024					

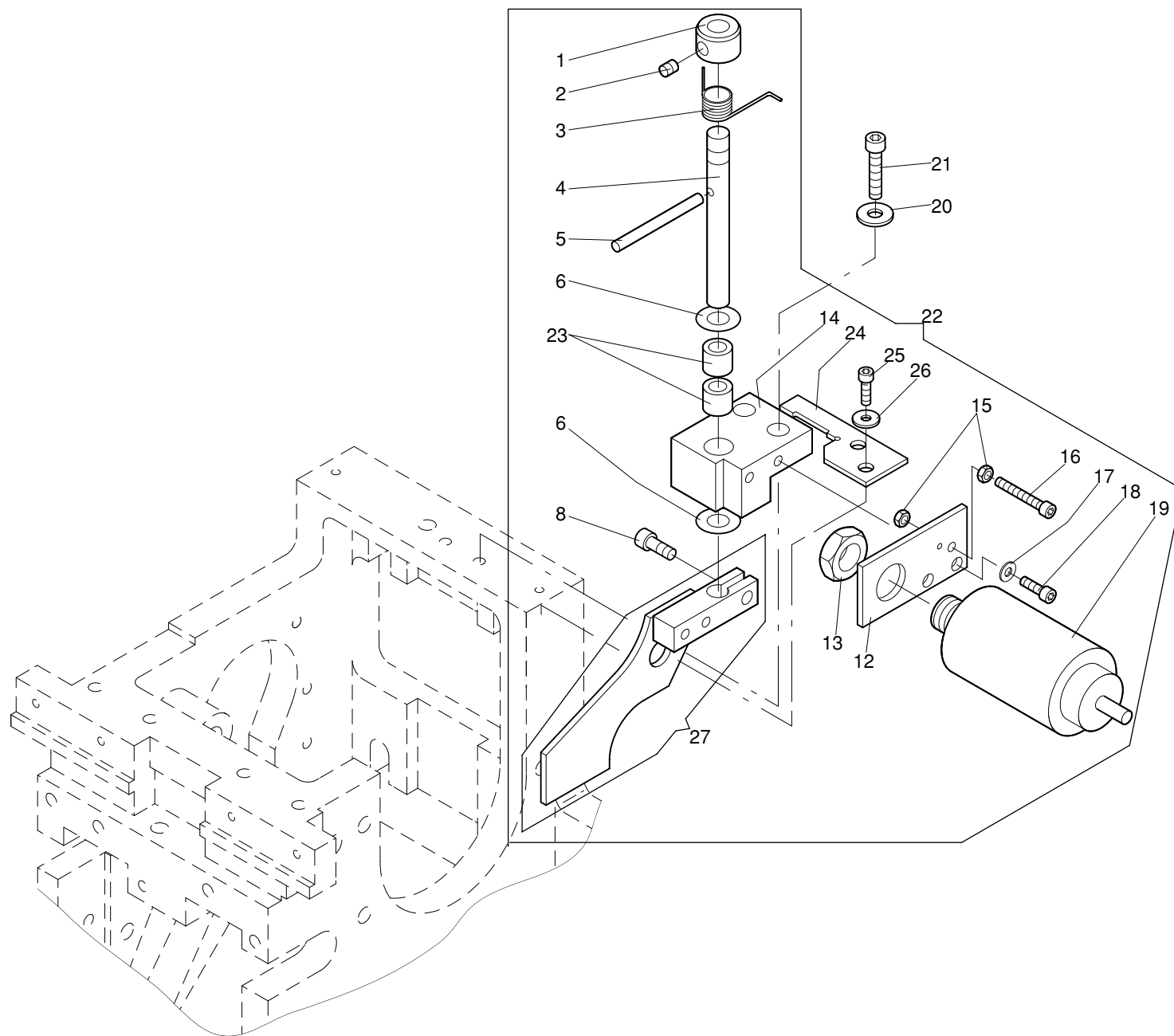

Maschinentype : Kombinations - Stickmaschine JC Baugruppe: **Thread take-up switch-off device F-Head - Fadengeberabschaltung F-Kopf**

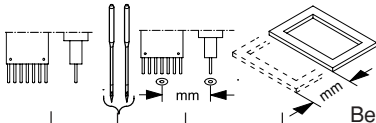
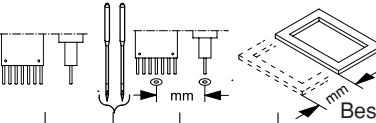
5 -2 -1.02					Baureihe					5 -2 -1.02					Baureihe				
+ Pos.Nr.										+ Pos.Nr.									
					Bestell-Nr	Bezeichnung									Bestell-Nr	Bezeichnung			
001					270 003 248	Stelling													
002					356 008	Gewindestift M 4 x 4 DIN 913													
003					270 003 249	Drehfeder													
004					270 003 244	Welle													
005					494 324	Zyl-Stift 3m6 x 32DIN 6325													
006					384 014	Anlaufscheibe ø6/12x0,5 ZSK 5321													
008					307 010	Zyl-Schraube M 4 x 8 DIN 912													
012					270 003 515	Blech													
013					391 004	Sk-Mutter M 10 ISO 4035													
014					270 003 514	Halter													
015					392 013	Sk-Mutter M 3 ISO 4032													
016					307 006	Zyl-Schraube M 3 x 16 DIN 912													
017					380 012	Scheibe B 3,2 DIN 125													
018					307 003	Zyl-Schraube M 3 x 8 DIN 912													
019					586 029	Hub-Magnet													
020					380 014	Scheibe B 4,3 DIN 9021													
021					307 012	Zyl-Schraube M 4 x16 DIN 912													
022					270 003 938	Fadengeberabschaltung kpl.													
023					480 002	Sinterbuchse ø6/8x7 ZSK 4320													
024					270 003 254	Blech													
025					307 003	Zyl-Schraube M 3 x 8 DIN 912													
026					380 013	Scheibe A 3,2 DIN 9021													
027					270 003 853	Schalthebel													

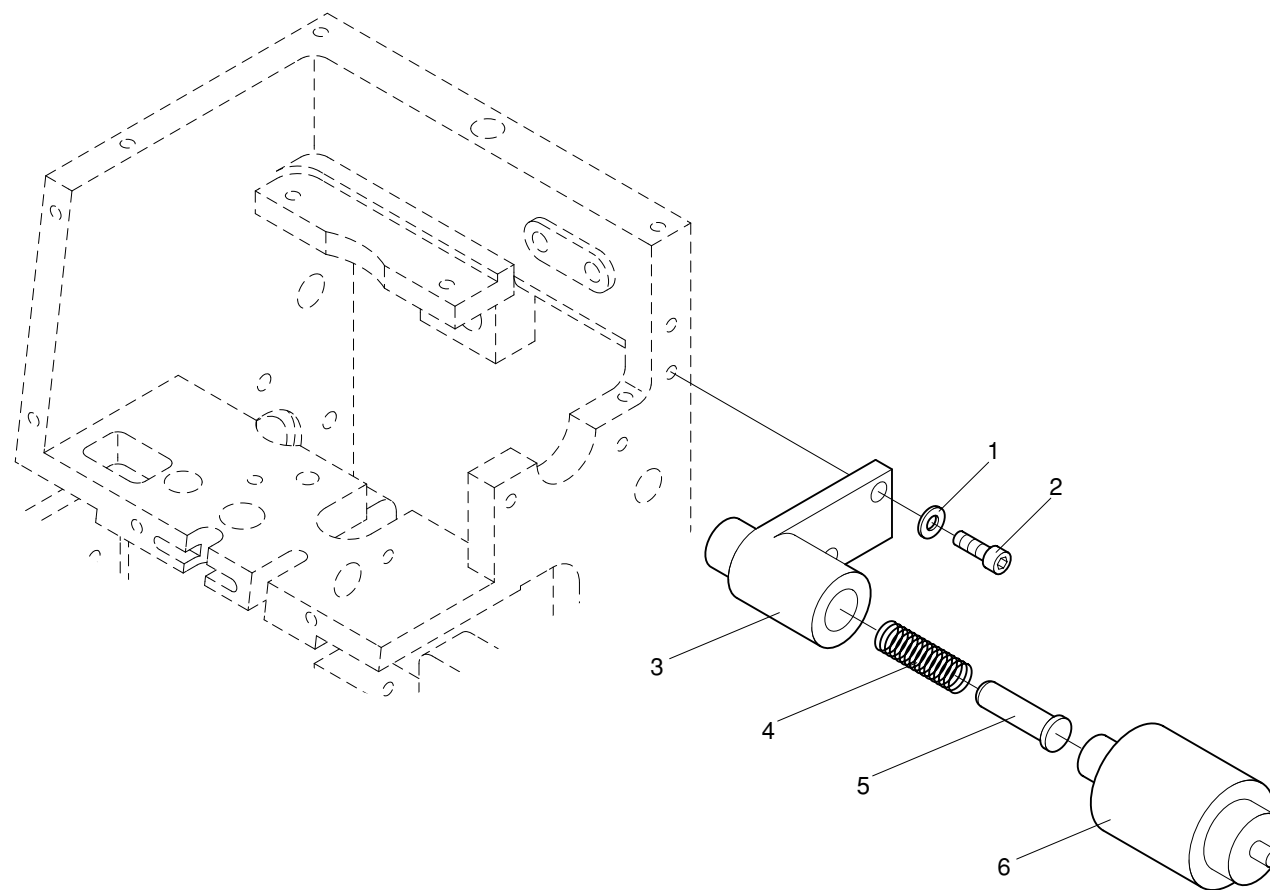

Maschinentype : Kombinations - Stickmaschine JC Baugruppe: Thread take-up switch-off device C-Head- Fadengeberabschaltung C-Kopf

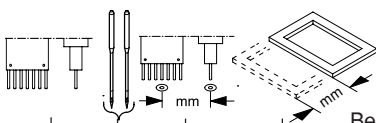
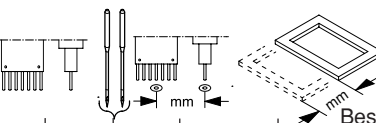
5 -2 -5.01										5 -2 -5.01									
Baureihe										Baureihe									
																			
+ Pos.Nr.										+ Pos.Nr.									
001										001									
002										002									
003										003									
004										004									
005										005									
006										006									
</																			

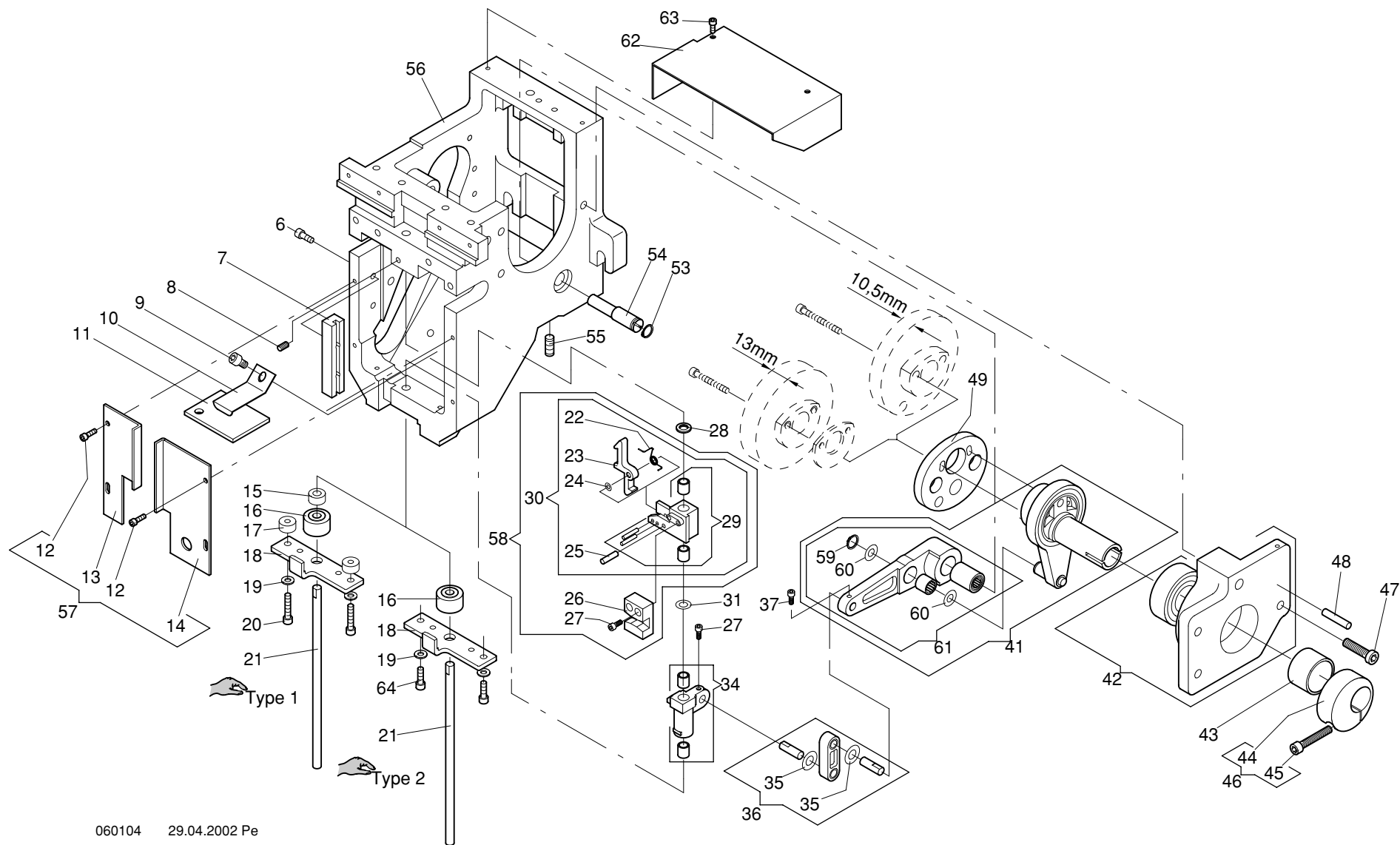

Baureihe				Baureihe			
6 -1 -1.02				6 -1 -1.02			
+	Pos.Nr.	Bestell-Nr	Bezeichnung	+	Pos.Nr.	Bestell-Nr	Bezeichnung
	006	307 010	Zyl.-Schraube M4 x 8 DIN 912		055	356 018	Gewindestift M6 x 12 DIN 913
	007	270 003 276	Führung		056	270 003 529	Oberteil
	008	356 009	Gewindestift M4 x 6 DIN 913		057	270 003 954	Stirnbleche
	009	307 018	Zyl.-Schraube M5 x 6 DIN 912		058	270 998 913	Halter kpl.
	010	501 859	Blattfeder		059	442 019	Sicherungsring 9 x 1,0 DIN 471
	011	172 003 556	Filzstreifen		060	270 003 223	Anlaufscheibe
	012	307 003	Zyl.-Schraube M3 x 8 DIN 912		061	270 003 943	Hebel kpl.
	013	270 003 291	Stirnblech links		062	270 003 535	Abdeckblech
	014	270 003 258	Stirnblech rechts		063	307 002	Zyl.-Schraube M 3 x 6 DIN 912
	015	270 003 277	Hülse		064	307 191	Zyl.-Schraube M 4 x 10 DIN 912
	016	270 999 389	Rolle				
	017	270 003 273	Hülse				
	018	270 003 275	Gegenlager				
	019	380 016	Scheibe B 4,3 DIN 125				
	020	307 012	Zyl.-Schraube M4 x 16 DIN 912				
	021	270 003 270	Führungsstange				
	022	502 458	Drehfeder				
	023	172 003 307	Klinke				
	024	385 001	Paßscheibe 3 x 6 x 0,2 DIN 988				
	025	172 003 302	Lagerstift				
	026	270 003 555	Mitnehmer				
	027	307 002	Zyl.-Schraube M 3 x 6 DIN 912				
	028	172 003 552	Vulkollanring				
	029	270 003 832	Halter mit Buchse				
	030	270 003 831	Halter mit Klinke				
	031	270 003 558	Scheibe				
	034	270 003 830	Schlitten				
	035	384 014	Anlaufscheibe 6 x 12 x 0,5 ZSK 5321				
	036	270 998 900	Pleuel kpl.				
	037	307 002	Zyl.-Schraube M3 x 6 DIN 912				
	041	270 003 942	Exzenterlager				
	042	270 003 844	Flansch				
	043	574 995	Gleitlager				
	044	270 003 216	Klemmring				
	045	307 025	Zyl.-Schraube M 5 x 25 DIN 912				
	046	270 003 908	Klemmring kpl.				
	047	306 033	Zyl.-Schraube M 6 x 20 DIN 6912				
	048	429 025	Spannstift 5 x 20 DIN 7343				
	049	270 999 496	Kurvenscheibe "P 11"				
	053	442 016	Sicherungsring 10 x 1,0 DIN 471				
	054	270 003 201	Exzenterbolzen				

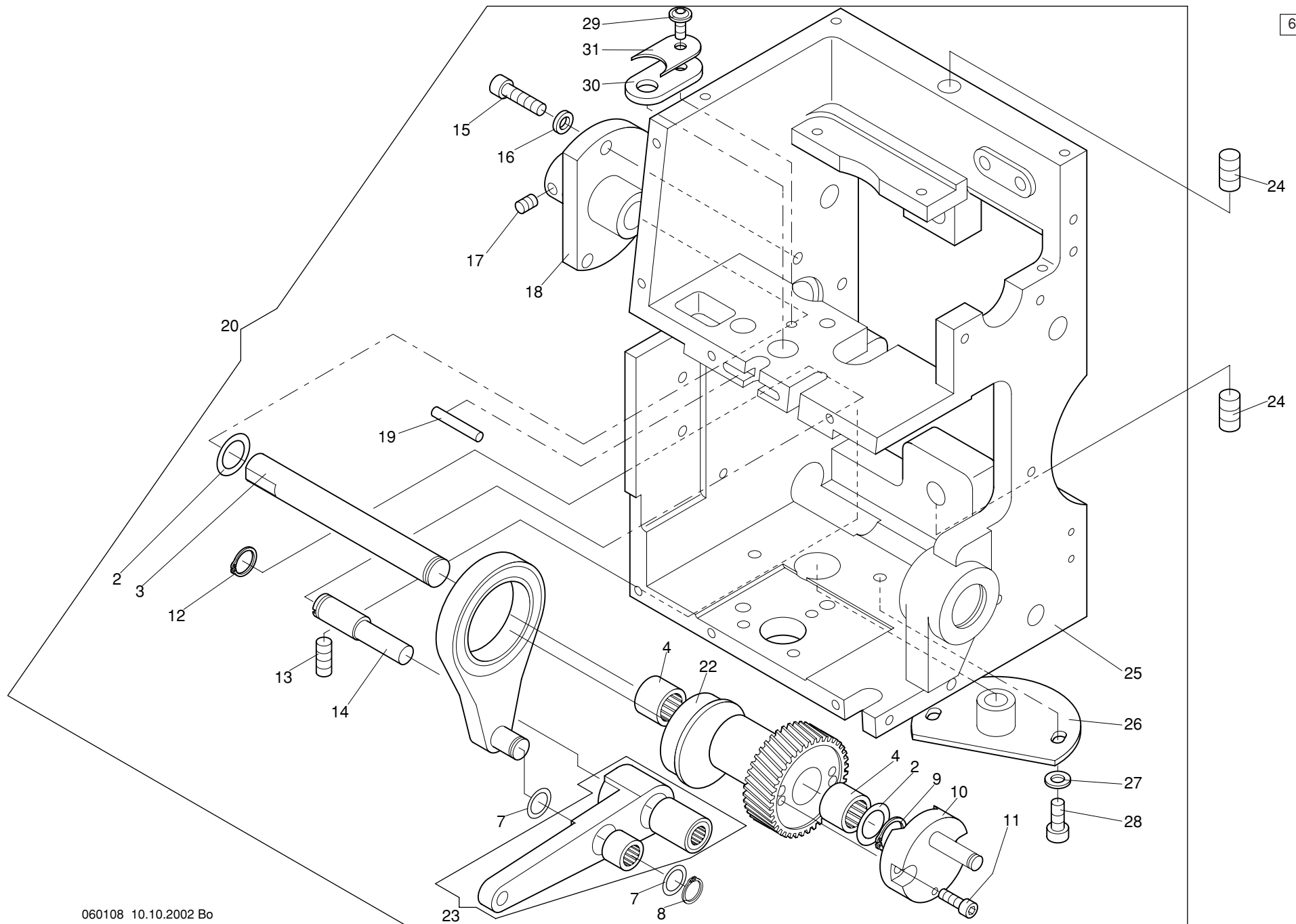

Maschinentype : Kombinations - Stickmaschine JC Baugruppe: **Drive C-Head - Antrieb C-Kopf**

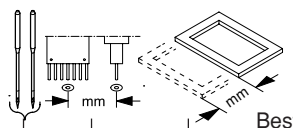
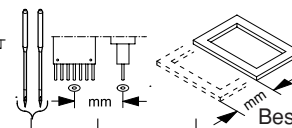
<div> <div>6 -1 -5.04</div> <div> <div>Baureihe</div>  </div> </div>					<div> <div>6 -1 -5.04</div> <div> <div>Baureihe</div>  </div> </div>				
+ Pos.Nr.					Bestell-Nr	Bezeichnung			
002					385 089	Paßscheibe ø12/18X0,5	DIN 988		
003					310 003 211	Achse			
004					546 031	Nadelhülse	HK 1210		
007					270 003 223	Anlaufscheibe			
008					442 019	Sicherungsring	9 X 1,0	DIN 471	
009					442 017	Sicherungsring	12 X 1,0	DIN 471	
010					310 003 801	Kurbelzapfen			
011					307 011	Zyl-Schraube	M 4 X 10	DIN 912	
012					442 016	Sicherungsring	10 X 1,0	DIN 471	
013					356 018	Gewindestift	M 6 X 12	DIN 913	
014					270 003 201	Exzenterbolzen			
015					307 023	Zyl-Schraube	M5 X 16	DIN 912	
016					444 110	Sicherungsscheibe	5		
017					356 001	Gewindestift	M5 X 5	DIN 913	
018					310 003 210	Flansch			
019					421 058	Zyl-Stift	ø4 x 20	DIN 7	
020					310 003 922	Antrieb			
022					310 003 214	Schrägstirnrad			
023					270 003 810	Hebel kpl.			
024					357 021	Gewindestift	M 8 x 12	DIN 914	
025					310 003 540	Gehäuse			
026					310 003 300	Flansch			
027					380 018	Scheibe	B 5,3	DIN 125	
028					306 025	Tyl-Schraube	M 5 x 10	DIN 6912	
029					306 119	Linsenflanschkopfschraube	M 4 x 8		
030					310 003 560	Filz			
031					310 003 318	Blech			

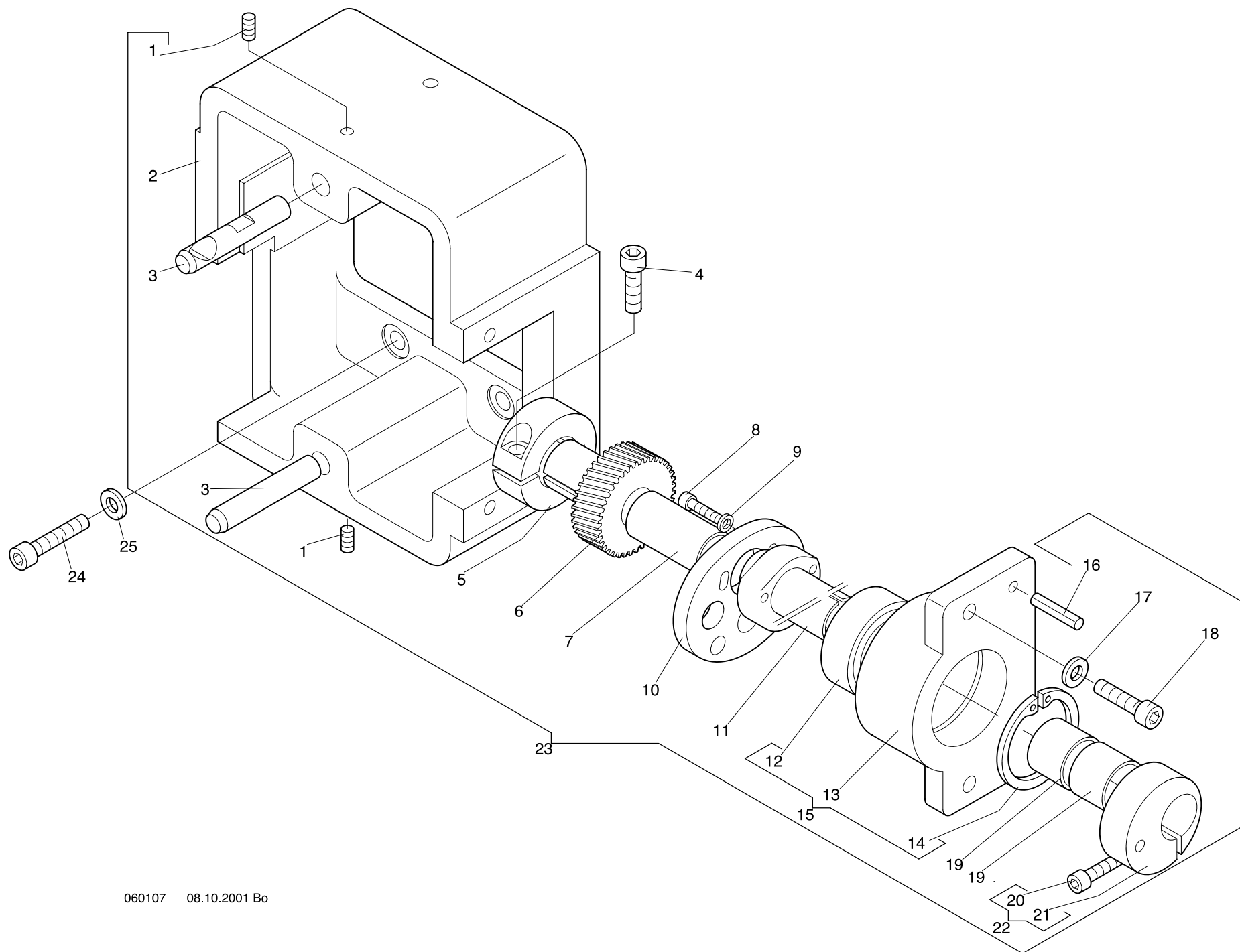

Maschinentype : Kombinations - Stickmaschine JC Baugruppe: **Basic unit C-Head - Grundeinheit C-Kopf**

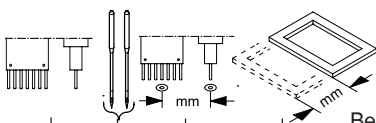
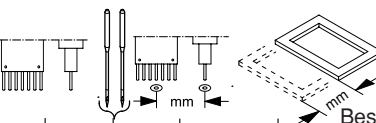
<div>6 -1 -10.01</div> <div>Baureihe</div> 					<div>6 -1 -10.01</div> <div>Baureihe</div> 										
+ Pos.Nr.				Bestell-Nr	Bezeichnung			+ Pos.Nr.				Bestell-Nr	Bezeichnung		
001				356 010	Gewindestift	M 5 x 8	DIN 913								
002				310 003 500	Gehäuse										
003				310 003 200	Bolzen										
004				307 037	Zyl-Schraube	M 6 x 20	DIN 912								
005				172 008 279	Klemmring										
006				310 003 225	Schrägstirnrad										
007				310 003 209	Distanzbuchse										
008				307 015	Zyl-Schraube	M 4 x 12	DIN 912								
009				444 109	Sicherungsscheibe	4									
010				270 999 496	Kurvenscheibe „P 11“										
011				310 003 226	Hohlwelle										
012				540 053	Rillenkugellager	6004-2Z									
013				310 003 502	Flansch										
014				443 023	Sicherungsring	42 x 1,75	DIN 472								
015				310 003 800	Flansch kpl.										
016				429 025	Spannstift	5 x 20	DIN 7343								
017				380 024	Scheibe	B 6,4	DIN 125								
018				307 037	Zyl-Schraube	M 6 x 20	DIN 912								
019				574 995	Gleitlager										
020				307 025	Zyl-Schraube	M 5 x 25	DIN 912								
021				270 003 216	Klemmring										
022				270 003 908	Klemmring kpl.										
023				310 003 921	Grundeinheit										
024				307 038	Zyl-Schraube	M 6 x 25	DIN 912								
025				380 024	Scheibe	B 6,4	DIN 125								

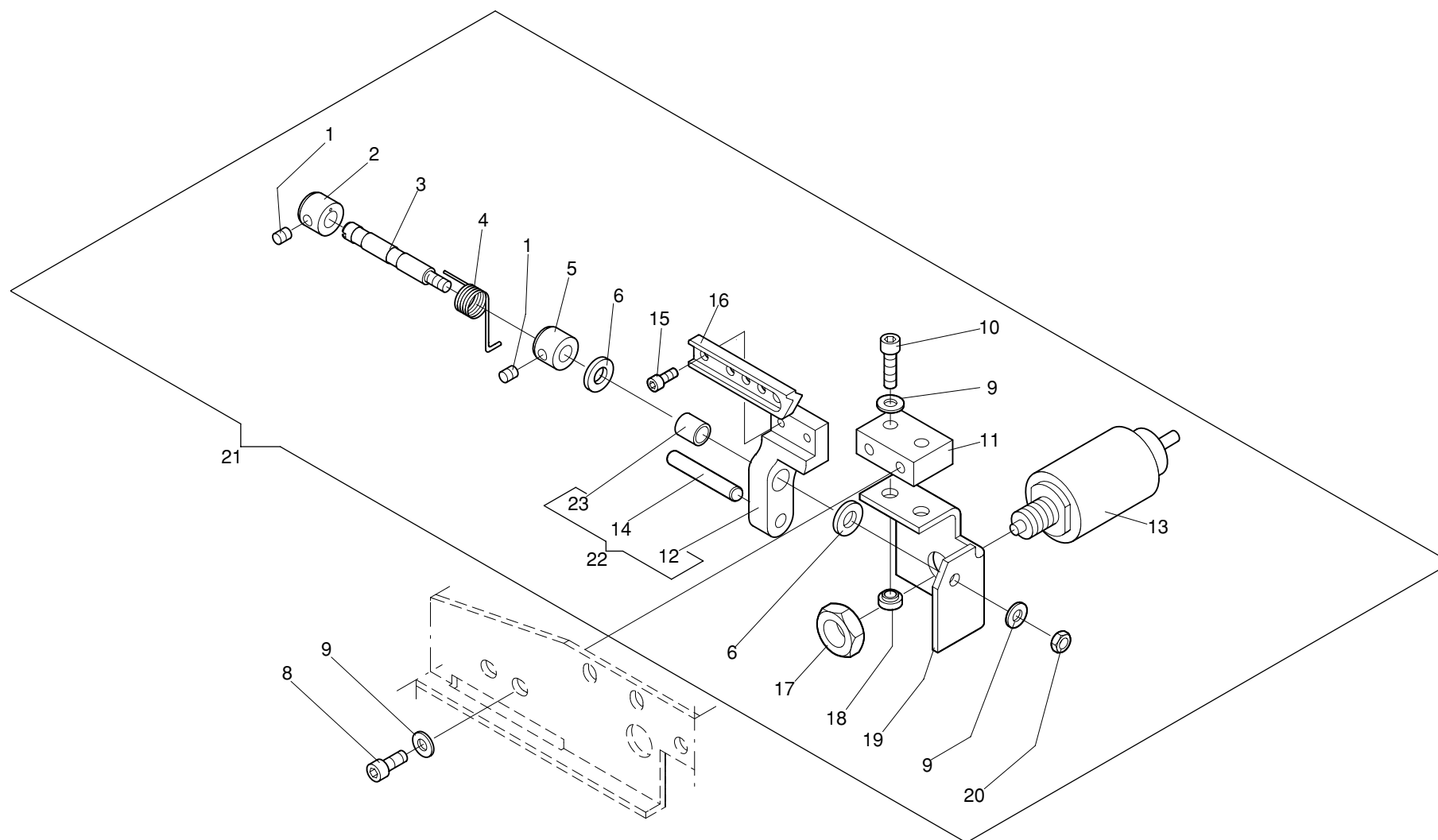

Maschinentype : Kombinations - Stickmaschine JC Baugruppe: **Jump stitch device F-Head- Springsticheinrichtung F-Kopf**

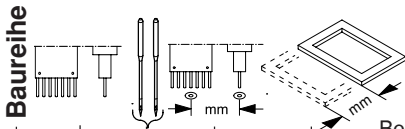
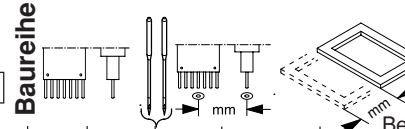
<div> <div>6-2-1.01</div> <div>  </div> </div>						<div> <div>6-2-1.01</div> <div>  </div> </div>					
+ Pos.Nr.				Bestell-Nr	Bezeichnung	+ Pos.Nr.				Bestell-Nr	Bezeichnung
001				356 008	Gewindestift M 4 x 4 DIN 913						
002				270 003 248	Stellring						
003				270 003 239	Bolzen						
004				270 003 249	Drehfeder						
005				409 012	Stellring A 6 DIN 705						
006				384 014	Anlaufscheibe ø6/12x0,5ZSK5321						
008				307 010	Zyl-Schraube M 4 x 8 DIN 912						
009				380 016	Scheibe B 4,3 DIN 125						
010				307 015	Zyl-Schraube M 4 x 12 DIN 912						
011				270 003 513	Adapter						
012				270 003 516	Hebel						
013				586 029	Magnet						
014				494 335	Zylinderstift 5m6 x 24 DIN 6325						
015				307 002	Zyl-Schraube M 3 x 6 DIN 912						
016				270 003 238	Sperre						
017				391 004	Sk-Mutter M 10 ISO 4035						
018				560 304	Einpressmutter S-M4-1						
019				270 003 246	Halter						
020				392 014	Sk-Mutter M 4 ISO 4032						
021				270 003 939	Nadelabschaltung kpl.						
022				270 003 820	Hebel kpl.						
023				480 002	Sinterbuchse ø6/8x7 ZSK 4320						

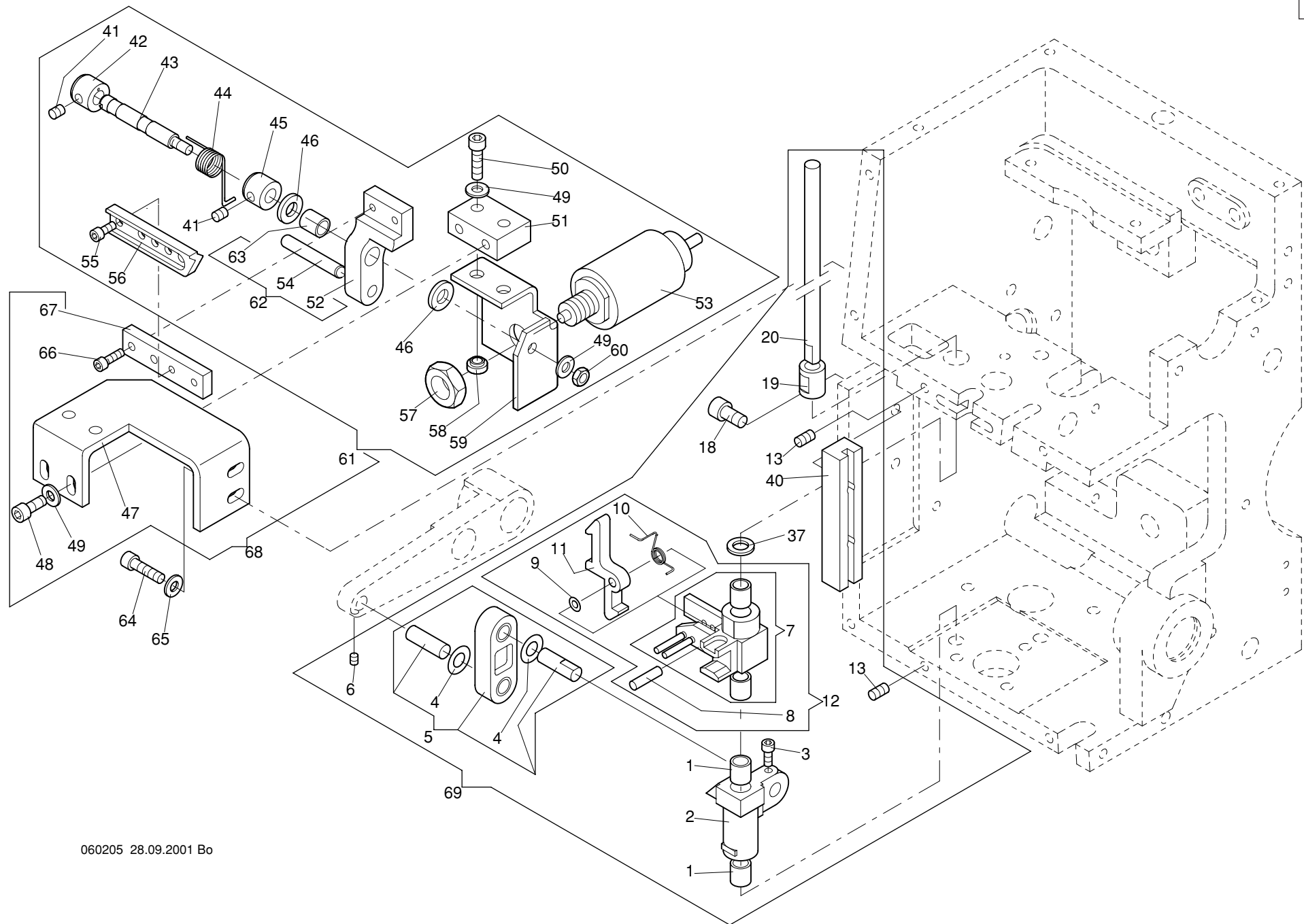

Maschinentype : Kombinations - Stickmaschine JC Baugruppe: **Jump stitch device C-Head - Springsticheinrichtung C-Kopf**

Baureihe					Baureihe				
6-2-5.01					6-2-5.01				
+ Pos.Nr.				Bestell-Nr	Bezeichnung	+ Pos.Nr.			Bestell-Nr Bezeichnung
001				480 547	Sinterbuchse $\varnothing 6/8 \times 7$	064			307015 Zyl-Schraube M 4 x 12 DIN 125
002				310 003 252	Schlitten	065			380 016 Scheibe B 4,3 DIN 125
003				307 002	Zyl-Schraube M 3 x 6 DIN 912	066			307 003 Zyl-Schraube M 3 x 8 DIN 912
004				384 014	Anlaufscheibe $\varnothing 6/12 \times 0,5$ ZSK 5321	067			310 003 268 Adapter
005				270 998 900	Pleuel kpl.	068			310 003 905 Nadelabschaltung kpl.
006				356 056	Gewindestift M 3 x 3 DIN 913	069			310 003 924 Springstich
007				172 003 852	Halter mit Buchse				
008				172 003 302	Lagerstift				
009				385 001	Paßscheibe $\varnothing 3/6 \times 0,2$ DIN 988				
010				502 458	Drehfeder				
011				172 003 307	Klinke				
012				172 003 838	Halter mit Klinke				
013				356 009	Gewindestift M4 x 6 DIN 913				
018				307 010	Zyl-Schraube M 4 x 8 DIN 912				
019				310 003 250	Buchse				
020				310 003 234	Achse				
037				172 003 552	Vulkollanring				
040				270 003 276	Führung				
041				356 008	Gewindestift M 4 x 4 DIN 913				
042				270 003 248	Stellring				
043				270 003 239	Bolzen				
044				270 003 249	Drehfeder				
045				409 012	Stellring A 6 DIN 705				
046				384 014	Anlaufscheibe $\varnothing 6/12 \times 0,5$ ZSK 5321				
047				310 003 299	Winkel				
048				307 010	Zyl-Schraube M 4 x 8 DIN 912				
049				380 016	Scheibe B 4,3 DIN 125				
050				307 015	Zyl-Schraube M 4 x 12 DIN 912				
051				270 003 513	Adapter				
052				270 003 516	Hebel				
053				586 029	Magnet				
054				494 335	Zylinderstift 5m6 x 24 DIN 6325				
055				307 002	Zyl-Schraube M 3 x 6 DIN 912				
056				270 003 238	Sperre				
057				391 004	Sk-Mutter M 10 ISO 4035				
058				560 304	Einpressmutter S-M4-1				
059				270 003 246	Halter				
060				392 014	Sk-Mutter M 4 ISO 4032				
061				270 003 939	Nadelabschaltung kpl.				
062				270 003 820	Hebel kpl.				
063				480 002	Sinterbuchse $\varnothing 6/8 \times 7$ ZSK 4320				

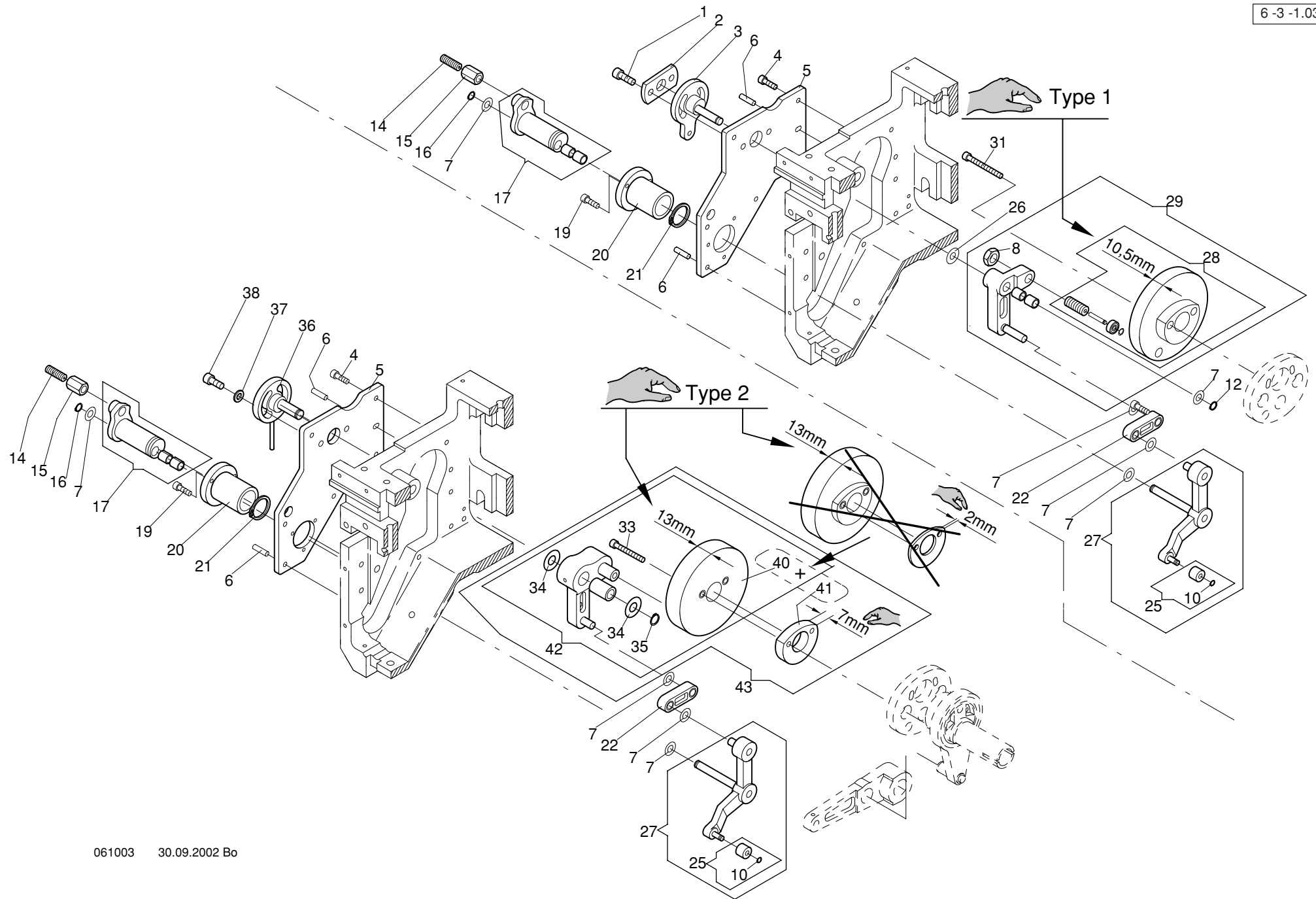

Maschinentype : Kombinations - Stickmaschine JC Baugruppe: **Cushioned presser foot F-Head - Stoffdrücker-Abfangeinrichtung F-Head**

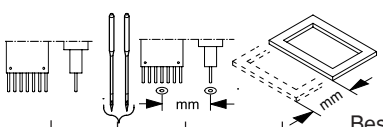
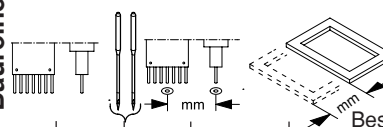
<div>6 -3 -1.03</div> <div>Baureihe</div> 						<div>6 -3 -1.03</div> <div>Baureihe</div> 						
+ Pos.Nr.					Bestell-Nr	Bezeichnung	+ Pos.Nr.				Bestell-Nr	Bezeichnung
001					307 022	Zyl-Schraube M5 x 12 DIN 912						
002					270 003 281	Platte						
003					270 003 837	Kurvenhebellagerung						
004					307 011	Zyl-Schraube M4 x 10 DIN 912						
005					270 003 256	PLatine						
006					421 052	Zylinderstift 4m6 x 12 DIN 7						
007					384 014	Anlaufscheibe 6 x 12 x 0,5 ZSK5321						
008					391 002	Sk-Mutter M8 ISO 4035						
010					442 010	Sicherungsring 4 x 0,4 DIN 471						
012					442 013	Sicherungsring 6 x 0,7 DIN 471						
014					510 102	Federndes Druckstück M8 GN 615						
015					495 008	Sk-Mutter BM8 DIN 6330						
016					442 013	Sicherungsring 6 x 0,7 DIN 471						
017					270 003 841	Lagerbuchse kpl. M8						
019					307 004	Zyl-Schraube M3 x 10 DIN 912						
020					270 003 278	Lagerhülse						
021					442 024	Sicherungsring 18 x 1,2 DIN 912						
022					270 003 817	Pleuel kpl.						
025					270 998 914	Abfangrolle mit Sicherungsring						
026					384 016	Anlaufscheibe ø6/14x0,5 ZSK 5321						
027					270 998 925	Abfanghebel kpl.						
028					270 998 916	Nutkurve mit Kurvenrolle						
029					270 998 917	Nutkurve mit Kurvenrolle und Kurvenhebel						
031					307 016	Zyl-Schraube M 4 x 30 DIN 912						
033					307 014	Zyl-Schraube M 4 x 25 DIN 912						
034					384 018	Anlaufscheibe ø8/18x0,5 ZSK5321						
035					442 014	Sicherungsring 8 x 0,8 DIN 471						
036					270 003 846	Justiernabe kpl.						
037					380 018	Scheibe B 5,3 DIN 125						
038					307 021	Zyl-Schraube M 5 x 10 DIN 912						
040					270 003 860	Nutkurve SDA 8 kpl.						
041					270 003 348	Scheibe						
042					270 998 932	Kurvenscheibe mit Kurvenhebel						
043					270 998 931	Kurvenscheibe mit Kurvenhebel und Scheibe						

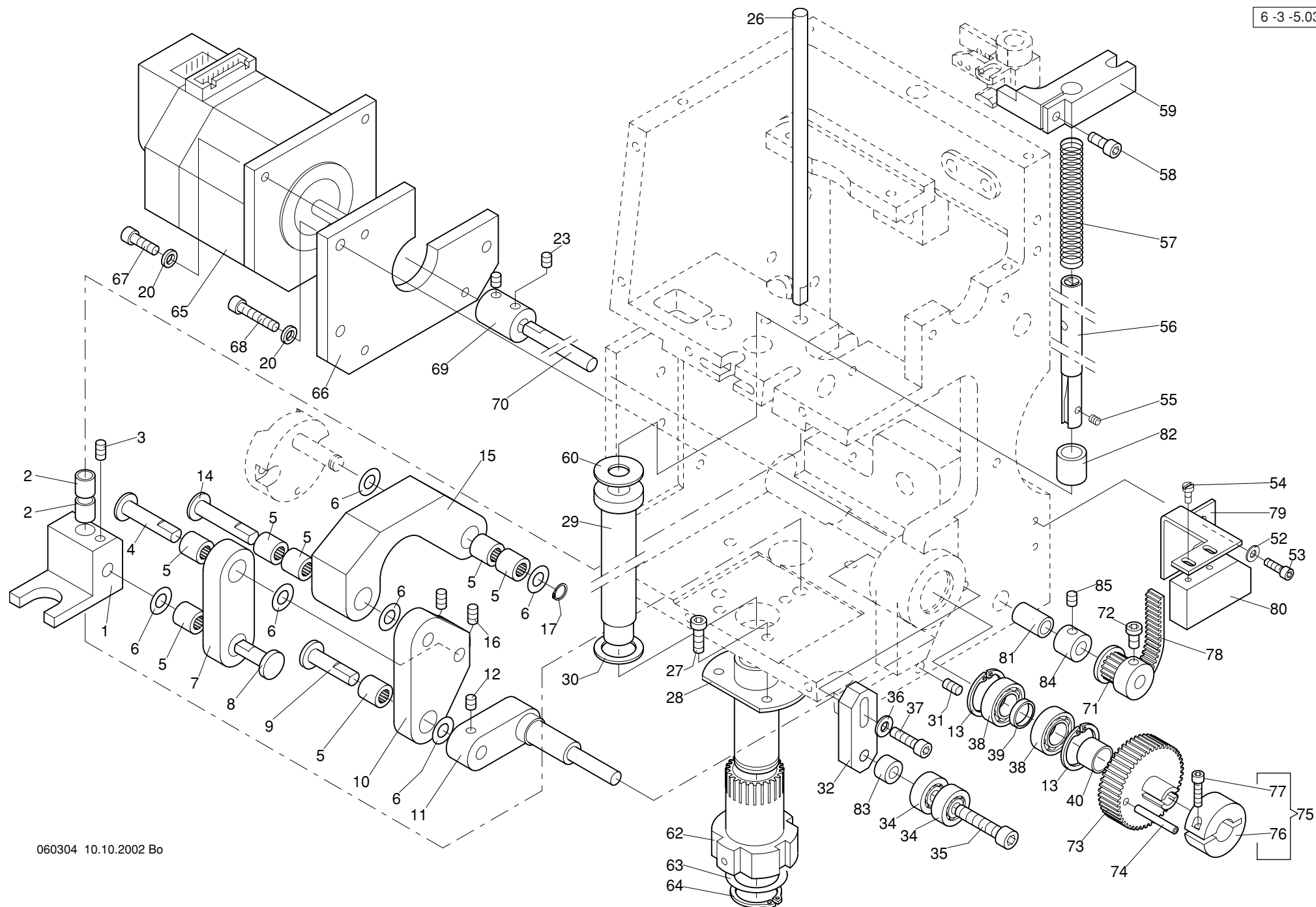

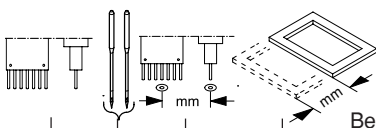
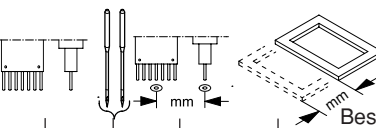
<div>6 -3 -5.03</div> <div>Baureihe</div>						<div>6 -3 -5.03</div> <div>Baureihe</div>						
+ Pos.Nr.					Bestell-Nr	Bezeichnung	+ Pos.Nr.				Bestell-Nr	Bezeichnung
001					310 003 235	Schlitten	058				308 002	Zyl-Schraube M 4 x 8 DIN 7984
002					480 547	Sinterbuchse ø6/8 X 7	059				310 003 246	Mitnehmer
003					356 009	Gewindestift M4 X 6 DIN 913	060				310 003 554	Scheibe
004					310 003 241	Bolzen						
005					546 191	Nadelhülse Hk 0608 DIN 618	062				310 003 508	Hülse
006					384 014	Anlaufscheibe ø6/12x0,5 ZSK 5321	063				385 107	Paßscheibe ø18/25 x 0,5 DIN 988
007					310 003 514	Hebel	064				442 024	Sicherungsring 18 x 1,2 DIN 471
008					310 003 242	Bolzen	065				310 003 600	Schrittmotor mit Geber
009					310 003 232	Bolzen	066				310 003 257	Motorplatte
010					310 003 511	Hebel	067				307 011	Zyl-Schraube M 4 x 10 DIN 912
011					310 003 245	Hebel	068				307 012	Zyl-Schraube M 4 x 16 DIN 912
012					356 008	Gewindestift M 4 X 4 DIN 913	069				310 003 219	Kupplung
013					443 008	Sicherungsring 19 X 1,0 DIN 472	070				310 003 258	Getriebewelle
014					310 003 228	Bolzen	071				310 003 504	Zahnriemenrad
015					310 003 510	Hebel	072				308 001	Zyl-Schraube M 4 x 6 DIN 7984
016					356 009	Gewindestift M4 X 6 DIN 913	073				310 003 505	Zahnriemenrad
017					442 013	Sicherungsring 6 X 0,7 DIN 471	074				429 014	Spannstift 3 x 18 DIN 7343
							075				310 003 904	Klemmring kpl.
020					444 109	Sicherungsscheibe 4	076				310 003 259	Klemmring
							077				307 004	Zyl-Schraube M 3 x10 DIN 912
023					356 008	Gewindestift M 4 X 4 DIN 913	078				720 423	Zahnriemen 71 T2,5 177,5
							079				310 003 217	Winkel
026					310 003 234	Achse	080				585 114	Initiator
027					308 005	Zyl-Schraube M 4 X 10 DIN 7984	081				480 045	Sinterbuchse ø6/ 9x12 ZSK 4320
028					310 003 236	Lager	082				310 003 509	Buchse
029					310 003 516	Hülse	083				510 026	Distanzhülse
030					310 003 550	Scheibe	084				409 012	Stellring A 6 DIN 705
031					356 009	Gewindestift M4 X 6 DIN 913	085				356 008	Gewindestift M 4 x 4 DIN 913
032					310 003 233	Flachstahl						
034					540 005	Rillenkugellager ø5/16x5 DIN 625						
035					307 024	Zyl-Schraube M 5 X 20 DIN 912						
036					380 016	Scheibe B 4,3 DIN 125						
037					307 015	Zyl-Schraube M 4 X 12 DIN 912						
038					540 142	Rillenkugellager ø10/19x5						
039					310 003 230	Distanzbuchse						
040					310 003 229	Distanzbuchse						
052					380 012	Scheibe B 3,2 DIN 125						
053					307 003	Zyl-Schraube M 3 X 8 DIN 912						
054					331 015	Zyl-Schraube M 2,5 X 5 DIN 84						
055					356 056	Gewindestift M 3 x 3 DIN 913						
056					310 003 809	Nadelstange kpl.						
057					502 487	Druckfeder						

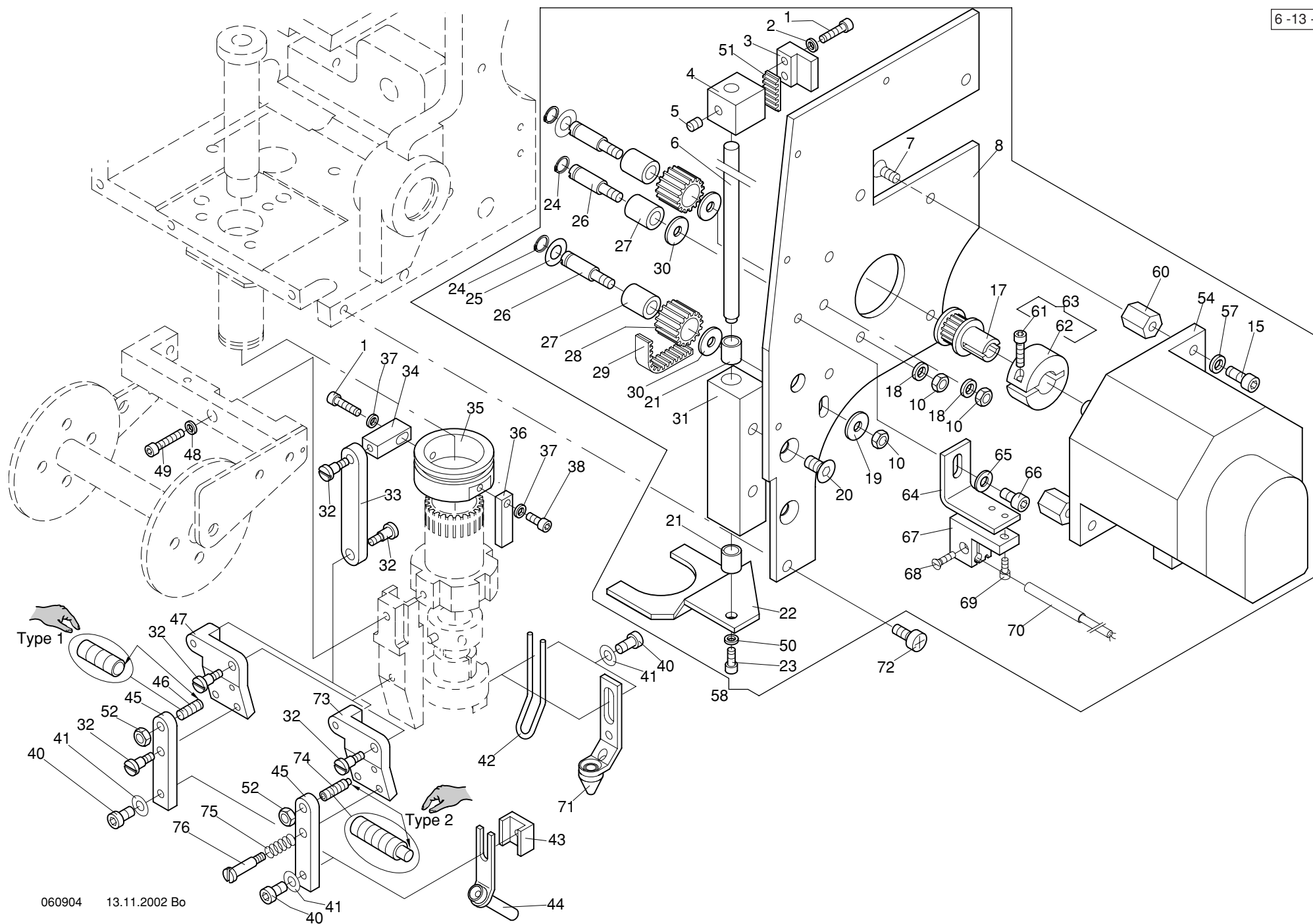

6-13-1.03 Baureihe							6-13-1.03 Baureihe						
+ Pos.Nr.					Bestell-Nr	Bezeichnung	+ Pos.Nr.					Bestell-Nr	Bezeichnung
001					307 004	Zyl-Schraube M 3x10 DIN 912	045					310 024 211	Hebel
002					444 107	Sicherungsscheibe 3	046					560 320	Federndes Drückstück
003					310 024 202	Klemmstück	047					310 024 210	Hebel
004					310 024 201	Klemmstück	048					380 012	Scheibe B 3,2 DIN 125
005					356 008	Gewindestift M 4x4 DIN 913	049					307 005	Zyl-Schraube M 3x12 DIN 912
006					310 024 213	Bolzen	050					444 107	Sicherungsscheibe 3
007					335 008	Senkschraube M 4x8 DIN 965	051					310 003 556	Zahnriemen
008					310 003 272	Seitenwand	052					392 014	Sk-Mutter M 4 ISO 4032
010					392 014	Sk-Mutter M 4 ISO 4032	054					310 003 600	Motor mit Geber
015					307 010	Zyl-Schraube M 4x 8 DIN 912	057					444 109	Sicherungsscheibe 4
017					310 024 500	Zahnriemenrad	058					310 003 932	Zick-Zack
018					444 109	Sicherungscheibe 4	060					510 109	Abstandsbolzen
019					380 014	Scheibe B 4,3 DIN 125	061					307 004	Zyl-Schraube M 3 x 10 DIN 912
020					308 234	Senkschraube M 5x8 DIN 7991	062					310 003 259	Klemmring
021					480 547	Sinterbuchse 6/8x7	063					310 003 904	Klemmring kpl.
022					310 024 204	Blech	064					310 003 215	Winkel
023					307 002	Zyl-Schraube M 3x6 DIN 912	065					380 016	Scheibe B 4,3 DIN 125
024					442 013	Sicherungsring 6x0,7 DIN471	066					307 009	Zyl-Schraube M 4 x 6 DIN 912
025					385 005	Paßscheibe 6x12x0.1 DIN 988	067					376 002 005	Initiatorhalter
026					310 024 203	Bolzen	068					334 208	Senkschraube M 2,5 x 8 DIN 963
027					480 546	Sinterbuchse 6/10x10	069					307 187	Zyl-Schraube M 2,5 x 5 DIN 912
028					310 024 503	Zahnriemenrad	070					585 110	Näherungsinitiator
029					310 003 555	Zahnriemen	071					310 023 804	Stoffdrückerfuß Wickel
030					380 014	Scheibe B 4,3 DIN 125	072					336 004	Linsenschraube M4 x 8 DIN7985
031					310 024 502	Führung	073					310 024 224	Hebel
032					377 022	Flachkopfschraube M 3x4 DIN 923	074					358 003	Gewindestift M 4 x 12 DIN 915
033					310 024 208	Hebel	075					502 496	Druckfeder
034					310 024 207	Flach	076					377 026	Flachkopfschraube M3 x 10 DIN 923
035					310 024 205	Hülse							
036					310 024 206	Mitnehmer							
037					444 107	Sicherungscheibe 3							
038					307 002	Zyl-Schraube M 3x 6 DIN 912							
040					308 001	Zyl-Schraube M 4x6 DIN7984							
041					380 016	Scheibe B 4,3 DIN 125							
042					310 024 223	Stoffdrückerfuß							
043					310 024 212	Gewindestück							
044					310 024 805	Fuß kpl. ø1,5							
					310 024 803	Fuß kpl. ø2,5							
					310 024 806	Fuß kpl. ø3,0							
					310 024 804	Fuß kpl. ø3,5							

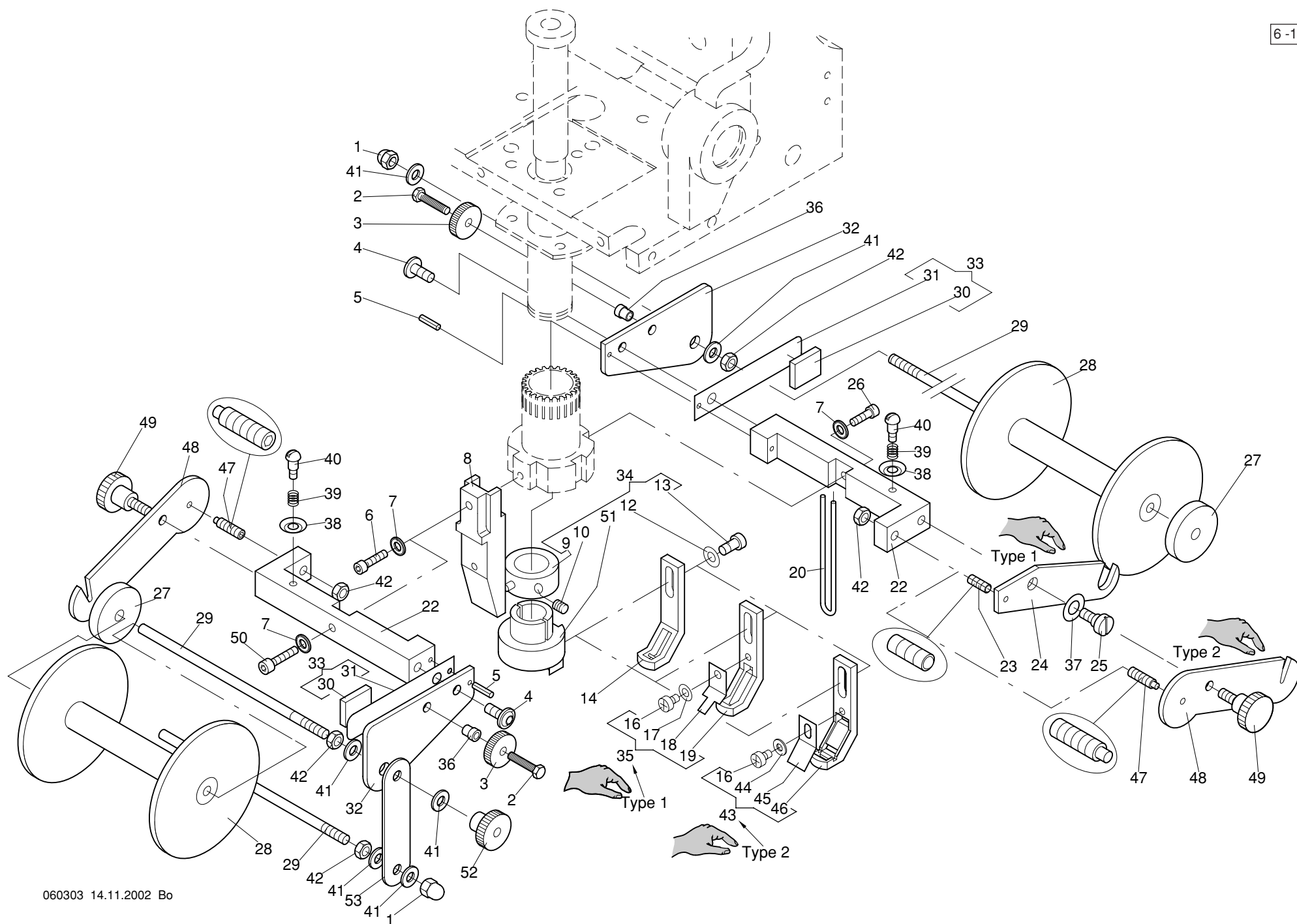

6-14-1.04				Baureihe				6-14-1.04				Baureihe			
+ Pos.Nr.				Bestell-Nr	Bezeichnung			+ Pos.Nr.				Bestell-Nr	Bezeichnung		
001				398 010	Hutmutter	M4	DIN 1587	025				377 030	Flachkopfschraube	M4x 2,5	DIN 923
002				305 333	Sk-Schraube	M3x12	ISO 4017	026				307 003	Zyl-Schraube	M 3 x 8	DIN 912
003				396 018	Rändelmutter	M3	DIN 467	027				220 006 550	Filzunterlage		
004				306 119	Linsen-Flanschkopfschraube	M 4 x 8		028				310 023 552	Spulenkörper		
005				424 007	Spannstift	ø 2 x 8	DIN 1481	029				310 023 208	Bolzen		
006				307 004	Zyl-Schraube	M3x10	DIN 912	030				310 023 550	Filzbeilage		
007				380 013	Scheibe	A 3,2	DIN 9021	031				310 023 209	Blattfeder		
008				310 024 209	Halter			032				310 023 503	Halterblech		
009				310 023 805	Stellring			033				310 023 800	Blattfeder kpl.		
010				356 008	Gewindestift	M4x4	DIN 913	034				310 023 901	Halter kpl.		
								035				310 023 909	Bändchenfuß kpl.	1,0 mm	
012				380 016	Scheibe	B 4,3	DIN 125					310 023 910	"	1,5 mm	
013				307 009	Zyl-Schraube	M4x6	DIN 912					310 023 911	"	2,0 mm	
014				990 073 800	Kordelfuß		1,5 mm					310 023 912	"	2,5 mm	
				990 073 801	"	"	2,0 mm					310 023 913	"	3,0 mm	
				990 073 802	"	"	2,5 mm					310 023 915	"	4,0 mm	
				990 073 803	"	"	3,0 mm					310 023 917	"	5,0 mm	
				990 073 805	"	"	4,0 mm					310 023 919	"	6,0 mm	
				990 073 807	"	"	5,0 mm								
				990 073 809	"	"	6,0 mm								
016				336 025	Linsenschraube	M 3 x 4	DIN 7985	036				560 336	Einnietmutter	M 3	
017				444 107	Sicherungscheibe	3		037				384 014	Anlaufscheibe	ø6/12x0,5	ZSK5321
018				990 071 210	Blattfeder		1,0 mm	038				575 333	Spannungsscheibe		
				990 071 200	"	"	1,5 mm	039				575 586	Druckfeder		
				990 071 201	"	"	2,0 mm	040				575 222	Ansatzschraube		
				990 071 202	"	"	2,5 mm	041				380 016	Scheibe	B 4,3	DIN 125
				990 071 203	"	"	3,0 mm	042				392 014	Sk-Mutter	M 4	ISO 4032
				990 071 205	"	"	4,0 mm	043				310 023 920	Bändchenfuß kpl.	2,0 mm	
				990 071 207	"	"	5,0 mm					310 023 922	"	3,0 mm	
				990 071 209	"	"	6,0 mm					310 023 924	"	4,0 mm	
019				990 070 210	Bändchenfuß		1,0 mm					310 023 926	"	5,0 mm	
				990 070 200	"	"	1,5 mm					310 023 928	"	6,0 mm	
				990 070 201	"	"	2,0 mm					310 023 930	"	7,0 mm	
				990 070 202	"	"	2,5 mm					310 023 932	"	8,0 mm	
				990 070 203	"	"	3,0 mm					310 023 934	"	9,0 mm	
				990 070 205	"	"	4,0 mm					310 023 936	"	10,0 mm	
				990 070 207	"	"	5,0 mm					310 023 938	"	11,0 mm	
				990 070 209	"	"	6,0 mm					310 023 940	"	12,0 mm	
020				310 023 206	Öse							310 023 942	"	13,0 mm	
022				310 023 505	Halter							310 023 944	"	14,0 mm	
023				560 320	Federndes Druckstück							310 023 946	"	15,0 mm	
024				310 023 501	Halterblech							310 023 948	"	16,0 mm	
								044				380 012	Scheibe	B 3,2	DIN 125
								045				310 023 220	Blattfeder	2,0 - 6,00 mm	
												310 023 222	Blattfeder	7,0 - 16,0 mm	

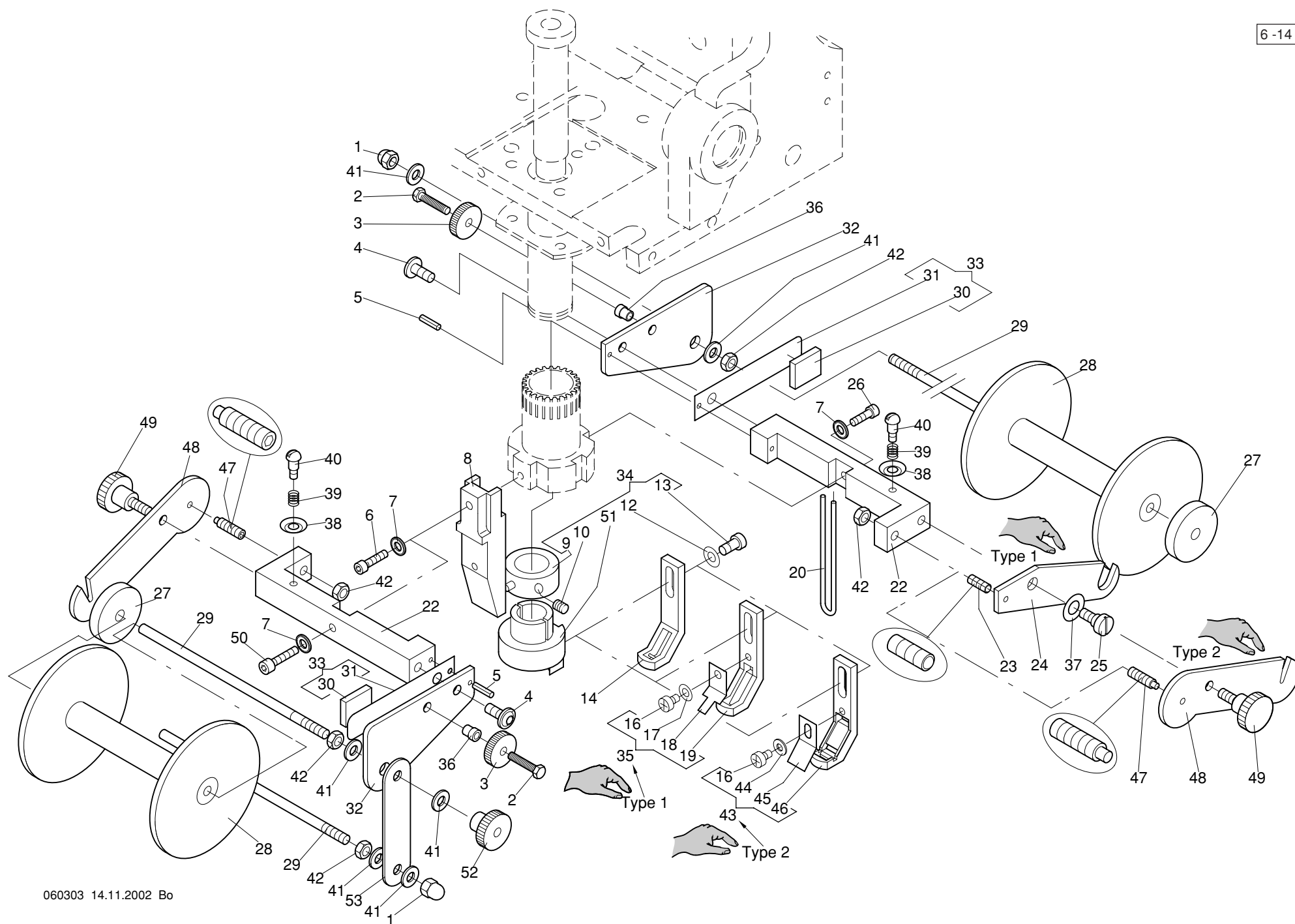

Maschinentype : Kombinations - Stickmaschine JC Baugruppe: **Bobbin and presser feet C-Head - Spule und Stoffdrückerfüße C-Kopf**

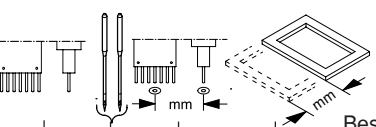
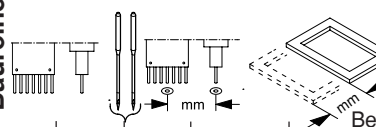
<div>6 -14 -1.04</div> <div>Baureihe</div> <div></div>										<div>6 -14 -1.04</div> <div>Baureihe</div> <div></div>													
+ Pos.Nr.						Bestell-Nr	Bezeichnung								Bestell-Nr	Bezeichnung							
046							990 121 200	Bändchenfuß	2,00 mm														
046							990 121 202	" "	3,0 mm														
							990 121 204	" "	4,0 mm														
							990 121 206	" "	5,0 mm														
							990 121 208	" "	6,0 mm														
							990 122 201	" "	7,0 mm														
							990 122 203	" "	8,0 mm														
							990 122 205	" "	9,0 mm														
							990 122 207	" "	10,0 mm														
							990 122 209	" "	11,0 mm														
							990 122 211	" "	12,0 mm														
							990 122 213	" "	13,0 mm														
							990 122 215	" "	14,0 mm														
							990 122 217	" "	15,0 mm														
							990 122 219	" "	16,0 mm														
047							358 003	Gewindestift	M 4 x 12	DIN 915													
048							310 023 506	Halteblech															
049							373 009	Rändelschraube	M 4 x 8	DIN 464													
050							307 005	Zyl-Schraube	M 3 x 12	DIN 912													
051							310 023 223	Halter															
052							396 011	Rändelmutter hoch	M 4	DIN 466													
053							310 023 224	Umlenkhalter															

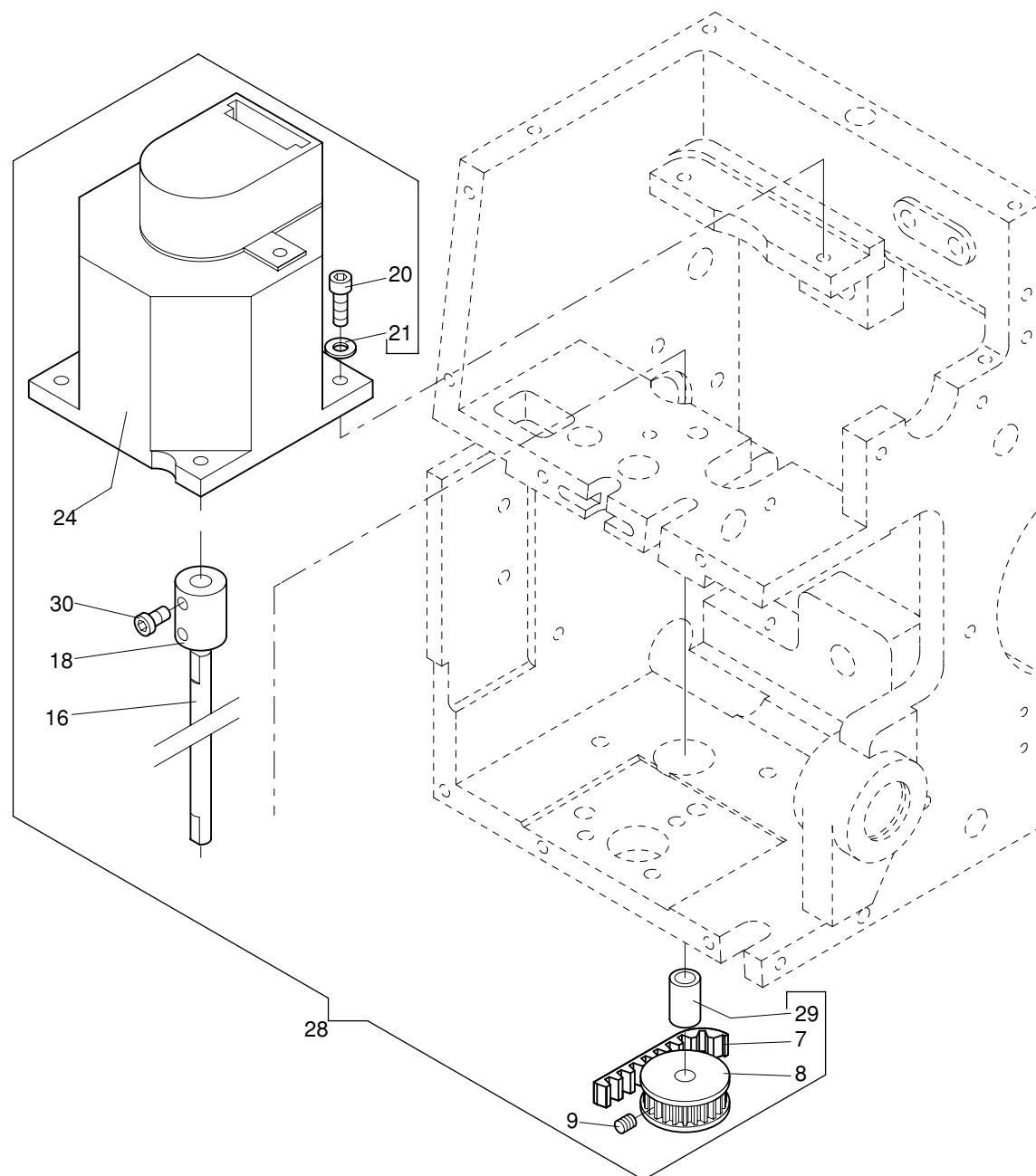

Maschinentype : Kombinations - Stickmaschine JC Baugruppe: **Z-axis C-Head - Z - Achse C-Kopf**

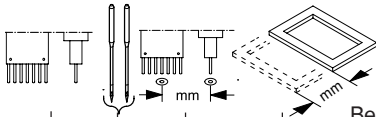
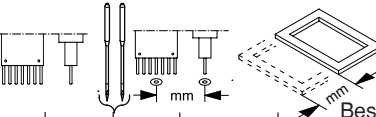
6 -15 -1.01										Baureihe										6 -15 -1.01										Baureihe									
+ Pos.Nr.																				+ Pos.Nr.																			
										Bestell-Nr										Bestell-Nr										Bezeichnung									
007										720 420										Zahnriemen																			
008										310 003 506										Zahnriemenrad																			
009										356 008										Gewindestift										M 4 x 4 DIN 913									
016										310 003 221										Achse																			
018										310 003 219										Kupplung																			
020										307 011										Zyl-Schraube										M 4x10 DIN 912									
021										380 016										Scheibe										B 4,3 DIN 125									
024										310 003 600										Motor mit Geber																			
028										310 003 929										Z - Achse																			
029										480 045										Sinterbuchse										ø6/9x12 ZSK 4320									
030										308 001										Zyl-Schraube										M 4 x 6 DIN 912									

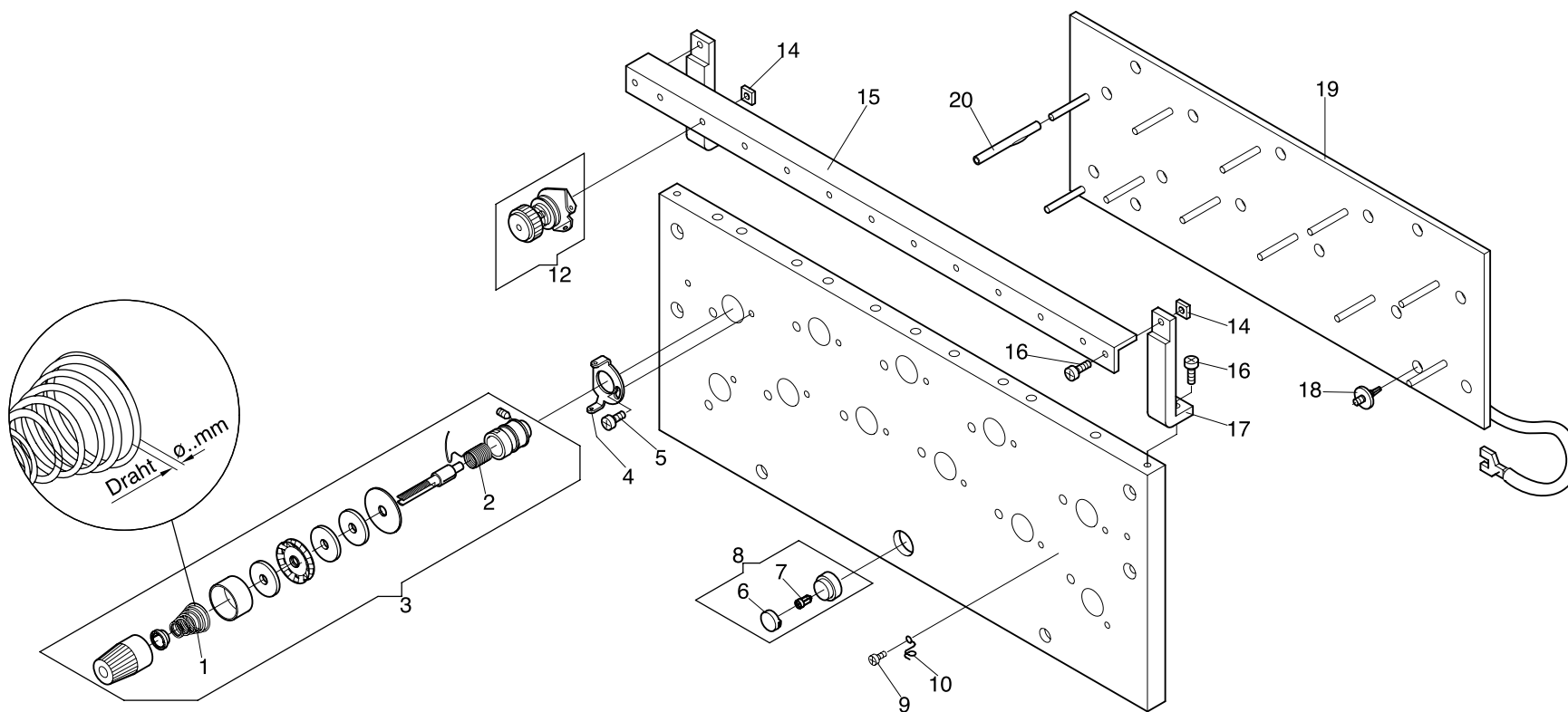

Maschinentype : Kombinations - Stickmaschine JC Baugruppe: **Thread tension F-Head - Fadenspannung F-Kopf**

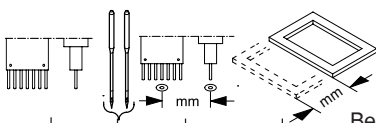
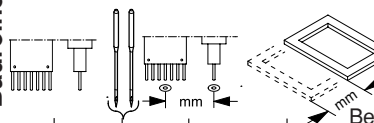
<div>7 -1 -1.02</div> <div>Baureihe</div> 					<div>7 -1 -1.02</div> <div>Baureihe</div> 					
+ Pos.Nr.				Bestell-Nr	Bezeichnung	+ Pos.Nr.			Bestell-Nr	Bezeichnung
001				570 060	Kegelfeder Draht ø 0,5mm					
002				570 013	Fadenanzugsfeder					
003				570 010	Hauptspannung mit Pos. 1 Kegelfeder Draht ø 0,5mm					
004				270 999 239	Ösenblech					
005				336 004	Linsenschraube M4 X8 DIN 7985					
006				583 097	Tastenkappe rot					
007				592 501	Multi-Led 24V					
008				583 134	Leuchtdruckschalter 1s +1ö					
009				336 001	Linsenschraube M3 X 6 DIN7985					
010				270 003 235	Öse					
012				570 454	Vorspannung					
014				391 101	Vierkantmutter M4 DIN 562					
015		9		276 003 509	Winkel					
016				336 005	Linsenschraube M4 X10 DIN 7985					
017				270 003 554	Halter					
018				593 101	Platinen-Abstandshalter					
019		9		396 701 006	Fadenbruchplatine FBP 15					
020				270 003 327	Hülse					

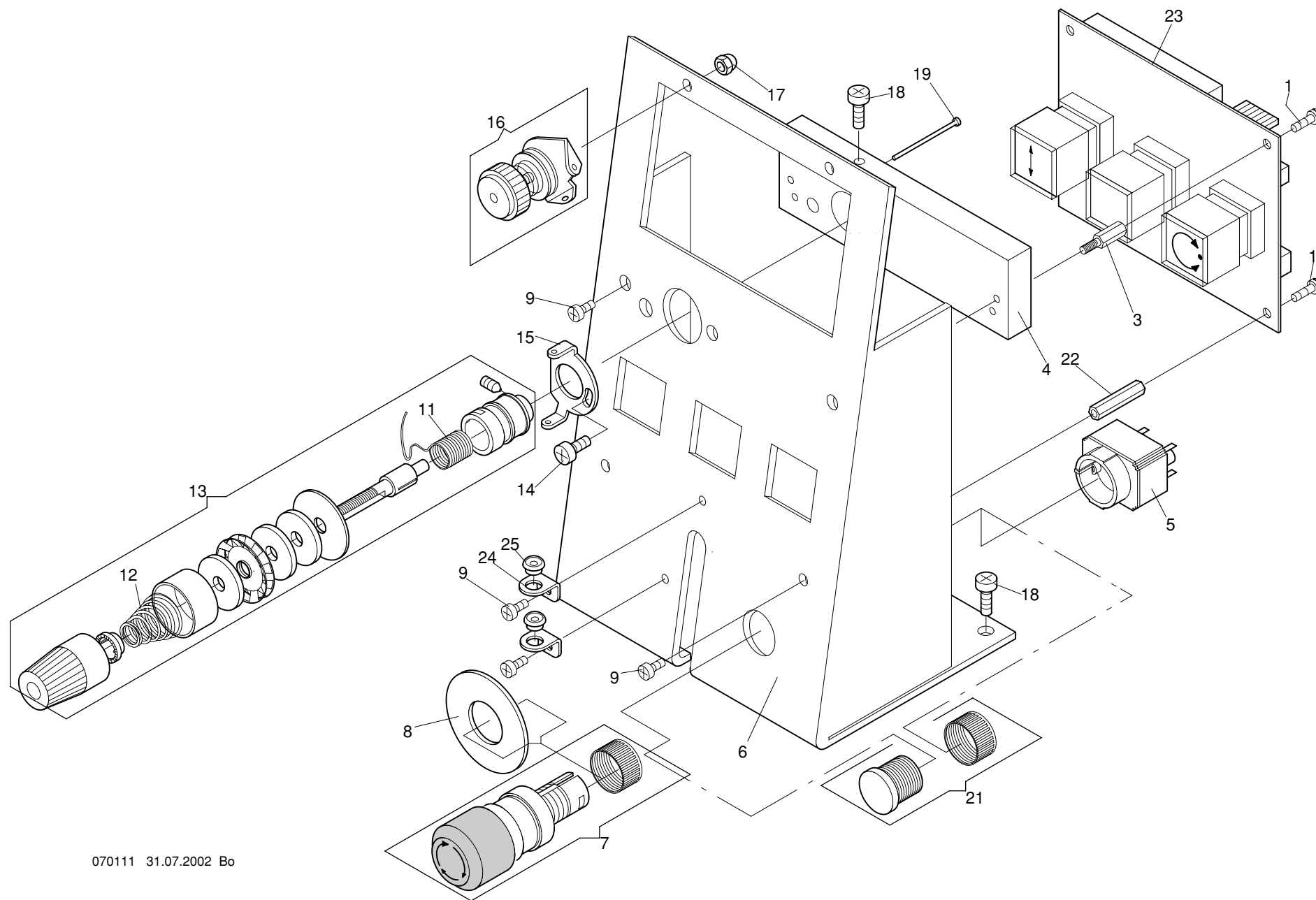

Maschinentype : Kombinations - Stickmaschine JC Baugruppe: **Thread tension C-Head - Fadenspannung C-Kopf**

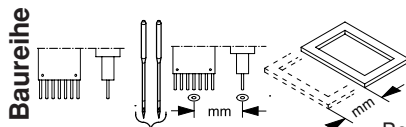
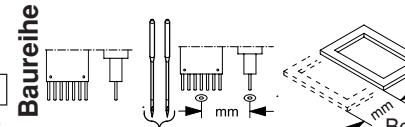
<div>7 -1 -5.02</div> <div>Baureihe</div> 					<div>7 -1 -5.02</div> <div>Baureihe</div> 														
+ Pos.Nr.					Bestell-Nr	Bezeichnung				+ Pos.Nr.					Bestell-Nr	Bezeichnung			
001					331 023	Zylinderschraube M 3 x 8				DIN 84									
003					510 108	Abstandsbolzen				M3x10									
004					310 003 552	Flach													
005					583 155	Stecker													
006					310 003 279	Halter													
007					583 154	Schalter													
008					583 156	Schild													
009					336 001	Linsenschraube				M3x6	DIN 7985								
011					570 013	Fadenanzugsfeder													
012					570 060	Kegelfeder				Draht ø 0,5mm									
013					570 010	Hauptspannung													
014					336 004	Linsenschraube				M4x8	DIN 7985								
015					270 999 239	Ösenblech													
016					570 454	Vorspannung													
017					398 010	Hutmutter				M4	DIN 1587								
018					336 005	Linsenschraube				M4x10	DIN 7985								
019					599 389	Stift													
021					583 167	Blindplatte													
022					510 100	Abstandsbolzen													
023					396 700 006	Tap 18 Tastatur-Platine													
024					310 003 532	Halter													
025					172 003 281	Fadenöse													

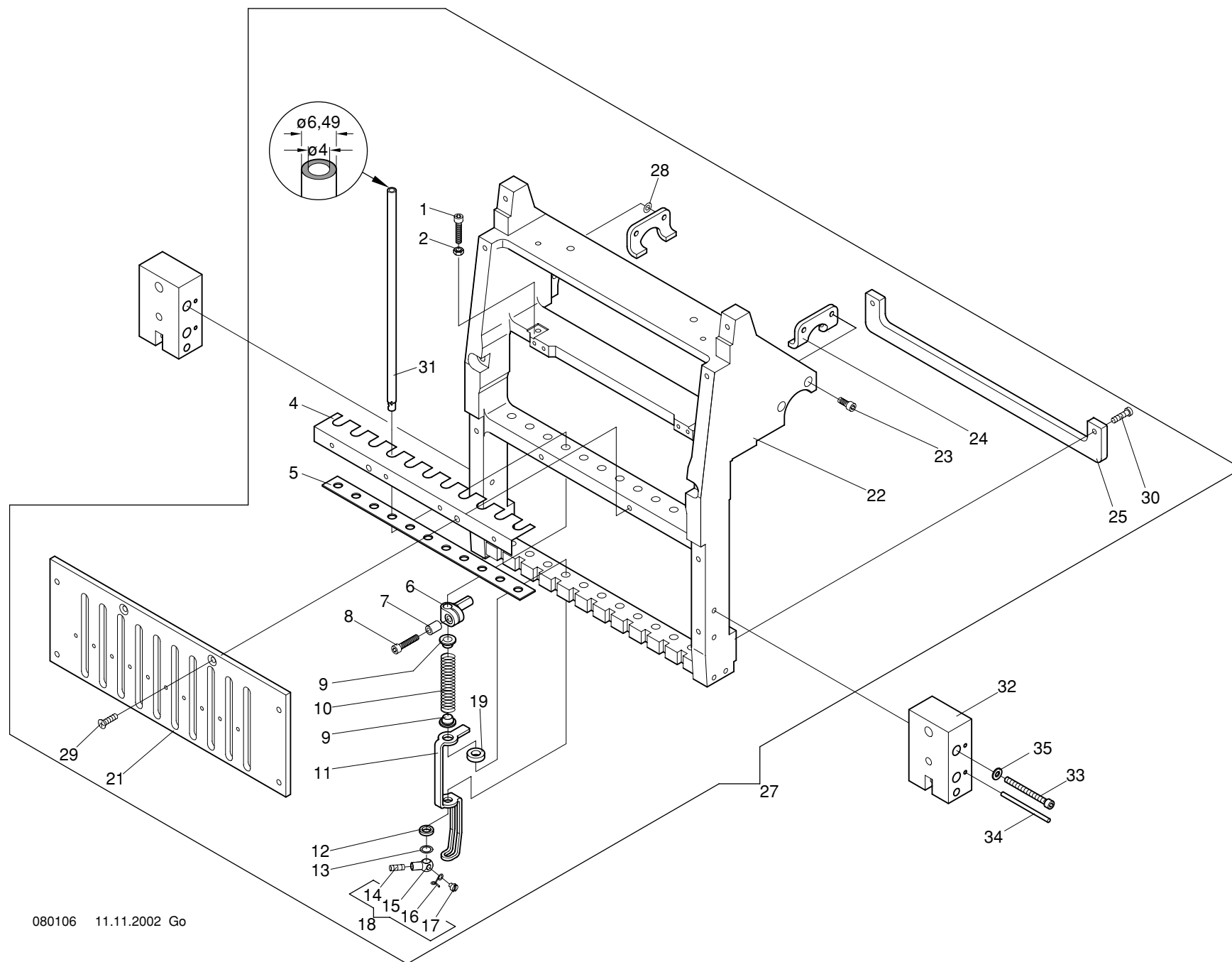

Maschinentype : Kombinations - Stickmaschine JC Baugruppe: **Needle block F-Head - Nadelblock F-Kopf**

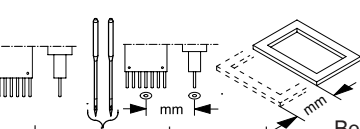
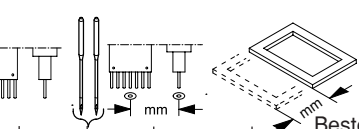
<div>8-1-1.03</div> <div>Baureihe</div> 										<div>8-1-1.03</div> <div>Baureihe</div> 									
+ Pos.Nr.					Bestell-Nr	Bezeichnung				+ Pos.Nr.					Bestell-Nr	Bezeichnung			
001					307 012	Zyl-Schraube	M4 x 16	DIN 912											
002					392 014	Sk-Mutter	M4	ISO 4032											
004			9		990 103 202	Winkel													
005			9		276 003 551	Filzstreifen													
006					270 003 224	Mitnehmer													
007					270 003 285	Distanzhülse													
008					307 012	Zyl-Schraube	M4 x 16	DIN 912											
009					270 003 552	Buchse													
010					502 450	Druckfeder													
011					270 003 257	Stoffdrücker													
012					510 084	O-Ring	6,75 x 1,78	72 NBR 872											
013					270 999 237	Scheibe													
014					358 002	Gewindestift	M4 x 8	DIN 915											
015					172 003 282	Nadelhalter													
016					172 003 273	Öse													
017					331 021	Zyl-Schraube	M3 x 2,3	DIN 84											
018					170 001 924	Nadelhalter kpl.													
019					270 003 560	Filzring													
021			9		276 003 552	Führungsplatte													
022			9		276 003 506	Nadelpaket													
			9		361 003 520	Nadelpaket													
023					307 010	Zyl-Schraube	M4 x 8	DIN 912											
024					270 003 205	Mitnahmeblech													
025			9		990 094 202	Führungsleiste													
027			9		276 003 713	Nadelblock kpl.													
			9		361 003 931	Nadelblock kpl.													
028					385 003	Paßscheibe	4x8x0,5	DIN 988											
029					335 010	Senkschraube	M 4 x 12	DIN 965											
030					308 007	Zyl-Schraube	M 4 x 12	DIN 7984											
031					270 003 292	Nadelstange													
032					329 003 200	Adapter													
033					307 189	Zyl-Schraube	M 4 x 35	DIN 912											
034					424 020	Spannstift	3 x 40	ISO 8752											
035					444 109	Sicherungsscheibe	4												

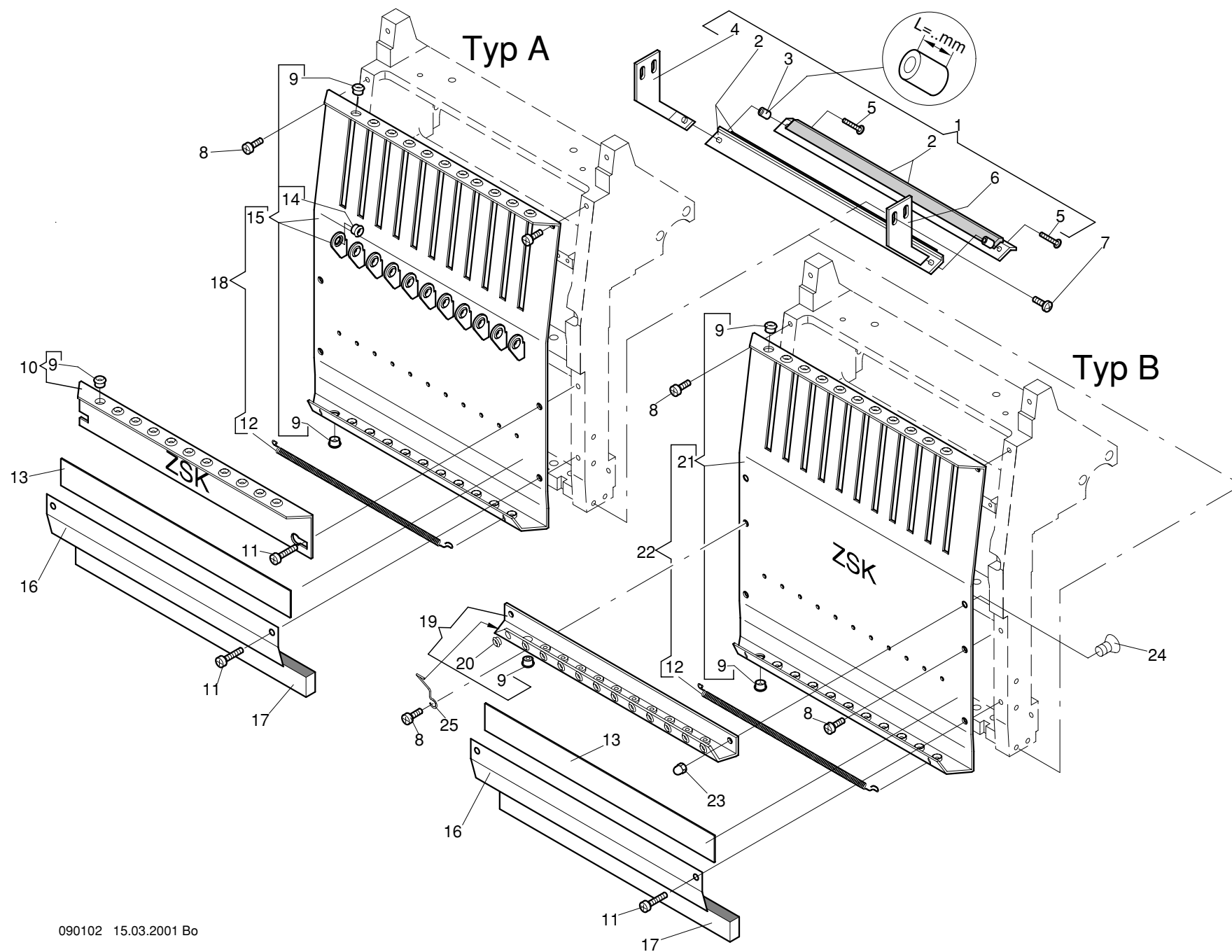

Maschinentype : Kombinations - Stickmaschine JC Baugruppe: **Front panel F-Kopf - Stirnblech F-Kopf**

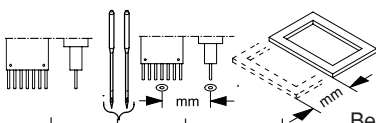
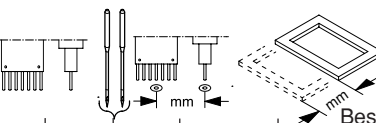
<div>9 -1 -1.01</div> <div>Baureihe</div> 					<div>9 -1 -1.01</div> <div>Baureihe</div> 					
+ Pos.Nr.				Bestell-Nr	Bezeichnung	+ Pos.Nr.			Bestell-Nr	Bezeichnung
001	9	990 041 901	Fangleiste kpl. mit Pos.3 L=5mm					
002	9	990 040 801	Fangleiste					
003	270 020 501	Distanzhülse ø 3,2/6 x L=5mm					
004	270 020 802	Winkel links kpl.					
005	306 117	Linsen-Flachkopfschraube M 3 x 14					
006	270 020 801	Winkel rechts kpl.					
007	336 005	Linsenschraube M 4 x 10 DIN 7985					
008	336 005	Linsenschraube M 4 x 10 DIN 7985					
009	560 032	Porzellanöse					
010	9	990 100 802	Fadenführungsleiste kpl.					
011	336 008	Linsensschraube M 4 x 16 DIN 7985					
012	9	990 022 201	Feder					
013	9	990 018 601	Magnetleiste					
014	172 003 281	Fadenöse					
015	9	990 102 802	Frontblech kpl.					
016	9	990 099 202	Plüschhalter					
017	9	990 020 601	Streifen					
018	9	990 104 902	Frontblech kpl. mit Feder					
019	-----						
020	-----						
021	-----						
022	-----						
023	-----						
024	-----						
025	-----						

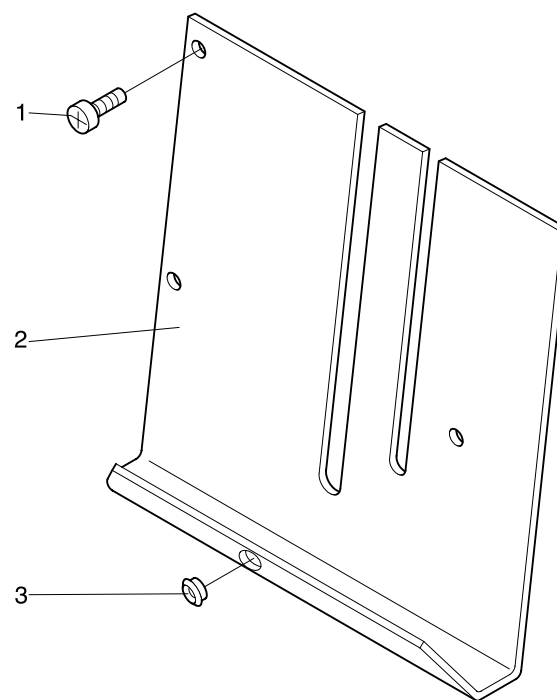

[illegible]

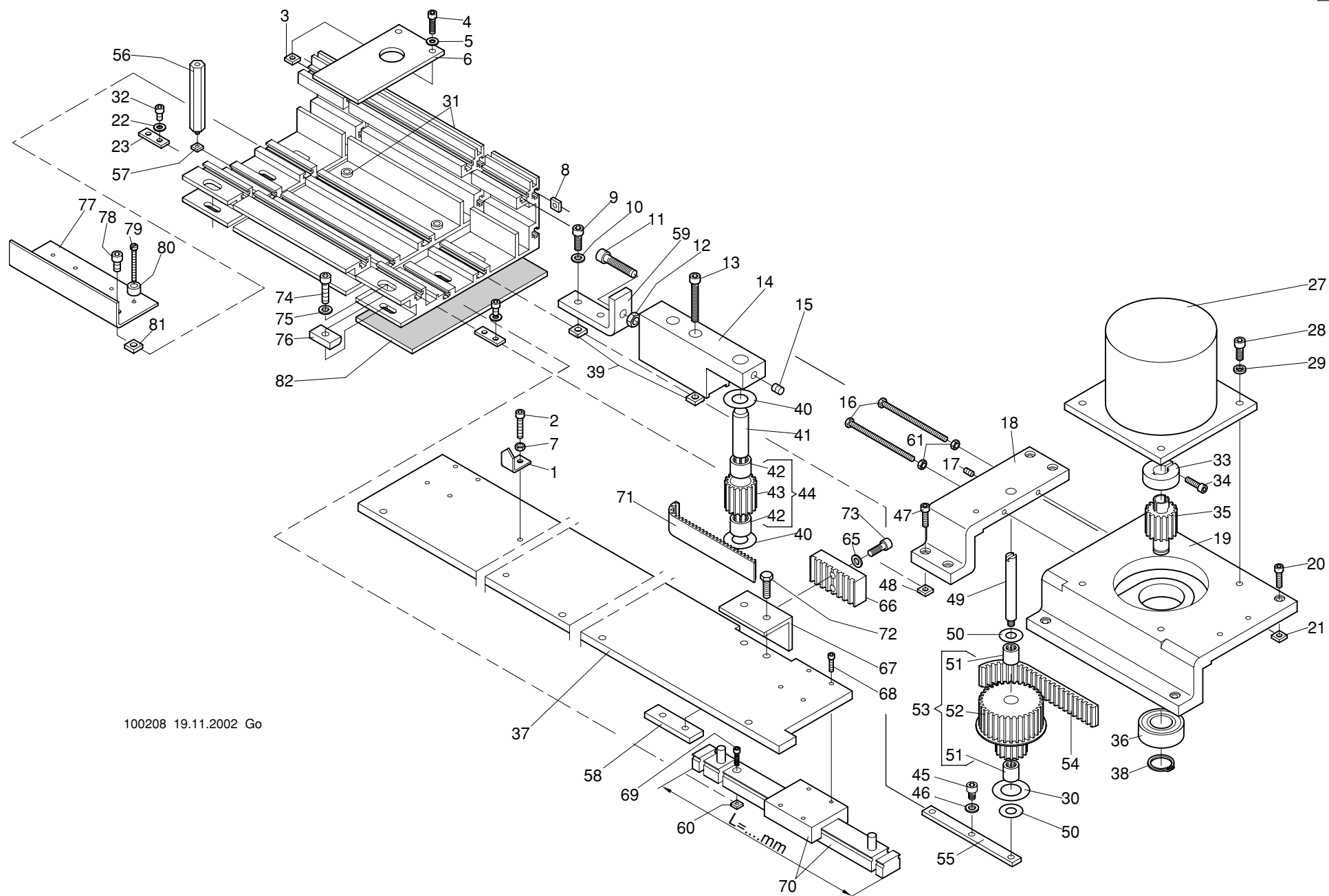

100208 19.11.2002 Go

10-2-0.xx 001

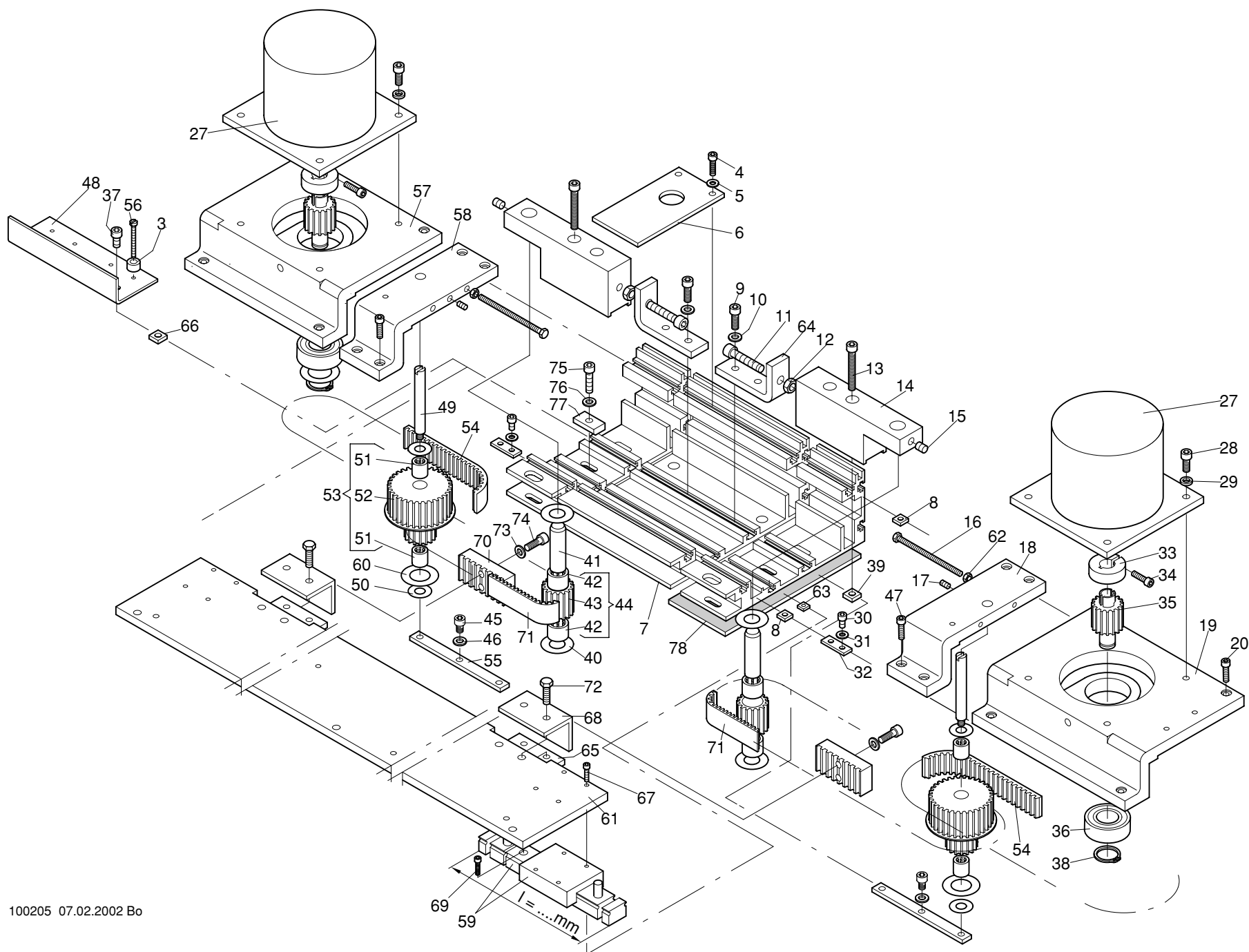

10 - 2-1.02										10 - 2-1.02									
Baureihe										Baureihe									
+ Pos.Nr.										+ Pos.Nr.									
Bestell-Nr										Bestell-Nr									
Bezeichnung										Bezeichnung									
001	JC	3+3	275							046					380 018	Scheibe	B 5,3	DIN 125	
bis										047					307 015	Zyl-Schraube	M 4 x 12	DIN 912	
078										048					364 008 257	Winkel			
										049					362 008 221	Bolzen			
										050					384 018	Anlaufscheibe	ø8/18 x 0,5ZSK 5321		
003						510 026	Distanzhülse			051					546 015	Nadelhülse	HK 0810	DIN 618	
004						307 010	Zyl-Schraube	M 4 x 8	DIN 912	052					362 008 803	Zahnriemenrad			
005						380 016	Scheibe	B 4,3	DIN 125	053					362 008 811	Zahnriemenrad kpl.			
006						362 008 232	Blech			054					720 314	Zahnriemen 265 RPP 5-15			
007						366 408 506	Profil			055					362 008 235	Flach			
008						391 101	Vierkantmutter M 4		DIN 562	056					331 029	Zyl.-Schraube	M 3 x 25	DIN 84	
009						307 021	Zyl-Schraube	M 5 x 10	DIN 912	057					364 008 503	Motorkonsole			
010						380 018	Scheibe	B 5,3		058					364 008 505	Getriebegehäuse			
011						307 038	Zyl-Schraube	M 6 x 25	DIN 912	059					570 064	Linearführung l = 470 mm mit 1 Wagen			
012						392 018	Sk-Mutter	M 6	ISO 4032	060					384 028	Anlaufscheibe ø15,1/28x0,5ZSK5321			
013						307 026	Zyl-Schraube	M 5 x 30	DIN 912	061					322 308 500	Blech			
014						362 008 510	Halter			062					392 014	Sk-Mutter	M 4	ISO 4032	
015						356 015	Gewindestift	M 6 x 6	DIN 913	063					391 100	Vierkantmutter M 3		DIN 562	
016						305 026	Sk-Schraube	M 4 x 55	ISO 4017	064					362 008 218	Winkel			
017						356 009	Gewindestift	M 4 x 6	DIN 913	065					362 008 230	Gewindeträger			
018						362 008 513	Getriebegehäuse			066					391 102	Vierkantmutter	M 5		
019						362 008 514	Motorkonsole			067					307 004	Zyl-Schraube	M 3 x 10	DIN 912	
020						307 015	Zyl-Schraube	M 4 x 12	DIN 912	068					368 008 263	Winkel			
										069					307 004	Zyl-Schraube	M 3 x 10	DIN 912	
027						396 272 006	Schrittmotor			070					362 008 512	Klemmplatte			
028						307 021	Zyl-Schraube	M 5 x 10	DIN 912	071					322 008 550	Zahnriemen			
029						444 110	Sicherungsscheibe 5			072					305 031	Sk-Schraube	M 5 x 14	ISO 4017	
030						307 009	Zyl-Schraube	M 4 x 6	DIN 912	073					380 018	Scheibe	B 5,3	DIN 125	
031						380 016	Scheibe	B 4,3	DIN 125	074					307 023	Zyl-Schraube	M 5 x 16	DIN 912	
032						368 008 203	Blech			075					307 023	Zyl-Schraube	M 5 x 16	DIN 912	
033						362 008 225	Klemmring			076					380 018	Scheibe	B 5,3	DIN 125	
034						307 015	Zyl-Schraube	M 4 x 12	DIN 912	077					361 008 518	Flach			
035						362 008 224	Zahnriemenrad			078					572 041	Technischer Filz			
036						540 074	Rillenkugellager 6003ZZ		DIN 625										
037						307 020	Zyl-Schraube	M 5 x 8	DIN 912										
038						442 023	Sicherungsring 17 x 1,0		DIN 471										
039						391 102	Vierkantmutter M 5		DIN 562										
040						384 022	Anlaufscheibe ø12/25 x 0,5ZSK 5321												
041						362 008 220	Bolzen												
042						546 031	Nadelhülse	HK 1210	DIN 618										
043						362 008 503	Zahnriemenrad												
044						362 008 810	Zahnriemenrad kpl.												
045						307 018	Zyl-Schraube	M 5 x 6	DIN 912										

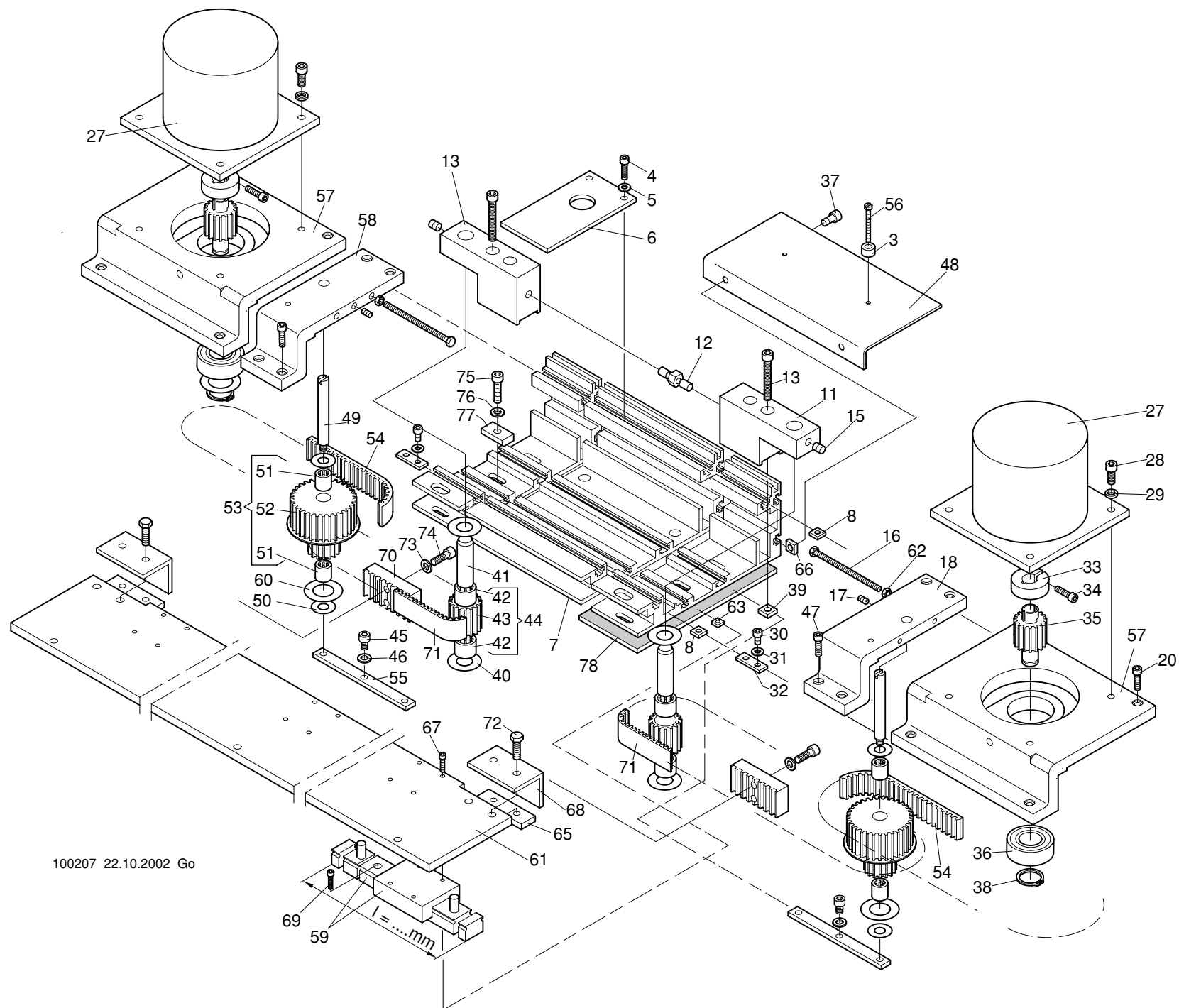

10 - 2-2.01					10 - 2-2.01				
Baureihe					Baureihe				
+ Pos.Nr.					+ Pos.Nr.				
Bestell-Nr					Bestell-Nr				
Bezeichnung					Bezeichnung				
001 bis 078	JC	2+2	275		046				380 018 Scheibe B 5,3 DIN 125
003				510 026 Distanzhülse	047				307 015 Zyl-Schraube M 4 x 12 DIN 912
004				307 010 Zyl-Schraube M 4 x 8 DIN 912	048			322 008 200 Winkel	
005				380 016 Scheibe B 4,3 DIN 125	049			362 008 221 Bolzen	
006				362 008 232 Blech	050			384 018 Anlaufscheibe ø8/18 x 0,5ZSK 5321	
007				322 208 502 Profil	051			546 015 Nadelhülse HK 0810 DIN 618	
008				391 101 Vierkantsmutter M 4 DIN 562	052			362 008 803 Zahnriemenrad	
010				322 208 500 Halter	053			362 008 811 Zahnriemenrad kpl.	
011				322 208 501 Halter	054			720 314 Zahnriemen 265 RPP 5-15	
012				322 208 200 Spannschraube	055			362 008 235 Flach	
013				307 026 Zyl-Schraube M 5 x 30 DIN 912	056			331 029 Zyl.-Schraube M 3 x 25 DIN 84	
015				356 015 Gewindestift M 6 x 6 DIN 913	057			364 008 503 Motorkonsole	
016				305 026 Sk-Schraube M 4 x 55 ISO 4017	058			364 008 505 Getriebegehäuse	
017				356 009 Gewindestift M 4 x 6 DIN 913	059			570 064 Linearführung l = 470 mm mit 1 Wagen	
018				362 008 513 Getriebegehäuse	060			570 098 Linearführung l = 620 mm mit 1 Wagen	
020				307 015 Zyl-Schraube M 4 x 12 DIN 912	061			384 028 Anlaufscheibe ø15,1/28x0,5ZSK5321	
027				396 272 006 Schrittmotor	062			322 208 503 Blech	
028				307 021 Zyl-Schraube M 5 x 10 DIN 912	063			392 014 Sk-Mutter M 4 ISO 4032	
029				444 110 Sicherungsscheibe 5	065			391 100 Vierkantsmutter M 3 DIN 562	
030				307 009 Zyl-Schraube M 4 x 6 DIN 912	066			362 008 230 Gewindeträger	
031				380 016 Scheibe B 4,3 DIN 125	067			391 102 Vierkantsmutter M 5	
032				368 008 203 Blech	068			307 004 Zyl-Schraube M 3 x 10 DIN 912	
033				362 008 225 Klemmring	069			368 008 263 Winkel	
034				307 015 Zyl-Schraube M 4 x 12 DIN 912	070			307 004 Zyl-Schraube M 3 x 10 DIN 912	
035				362 008 224 Zahnriemenrad	071			362 008 512 Klemmplatte	
036				540 074 Rillenkugellager 6003ZZ DIN 625	072			322 008 551 Zahnriemen	
037				307 020 Zyl-Schraube M 5 x 8 DIN 912	073			305 031 Sk-Schraube M 5 x 14 ISO 4017	
038				442 023 Sicherungsring 17 x 1,0 DIN 471	074			380 018 Scheibe B 5,3 DIN 125	
039				391 102 Vierkantsmutter M 5 DIN 562	075			307 023 Zyl-Schraube M 5 x 16 DIN 912	
040				384 022 Anlaufscheibe ø12/25 x 0,5ZSK 5321	076			307 023 Zyl-Schraube M 5 x 16 DIN 912	
041				362 008 220 Bolzen	077			380 018 Scheibe B 5,3 DIN 125	
042				546 031 Nadelhülse HK 1210 DIN 618	078			361 008 518 Flach	
043				362 008 503 Zahnriemenrad				572 041 Technischer Filz	
044				362 008 810 Zahnriemenrad kpl.					
045				307 018 Zyl-Schraube M 5 x 6 DIN 912					

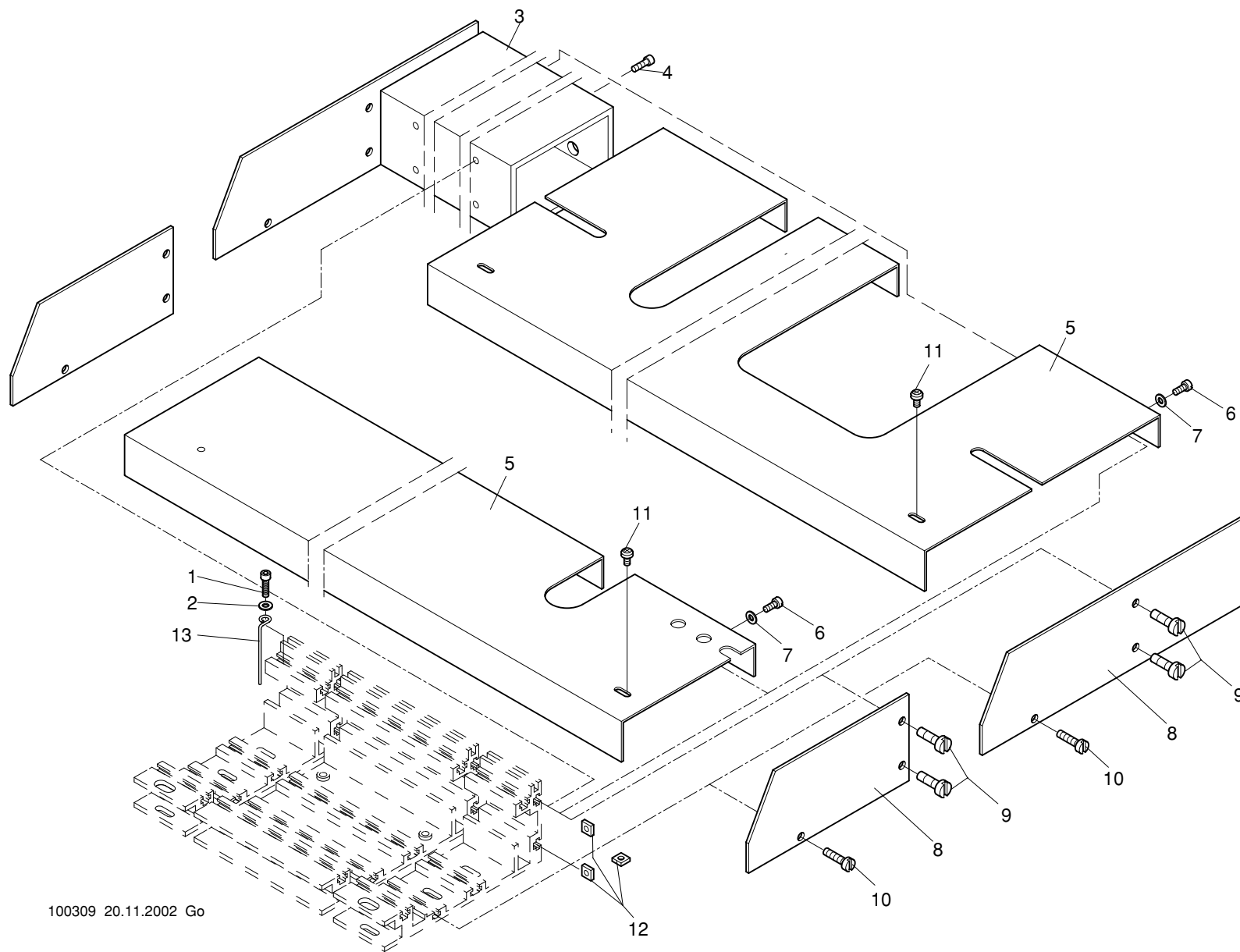

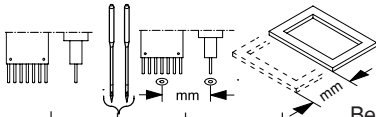
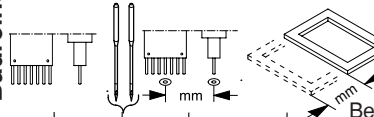
10 - 7-1.01					Baureihe															10 - 7-1.01					Baureihe																													
+ Pos.Nr.										Bestell-Nr					Bezeichnung					+ Pos.Nr.										Bestell-Nr					Bezeichnung																			
001																																																						
bis					JC					1+1/3+3					275																																							
016																																																						
001																				307 010					Zyl-Schraube					M 4 x 8					DIN 912																			
002																				380 016					Scheibe					B 4,3					DIN 125																			
003																				366 008 512					Rohr																													
004																				307 011					Zyl-Schraube					M 4 x 10					DIN 912																			
005										1+1					275					362 008 530					Schutzhaube																													
										3+3					275					366 008 513					Schutzhaube																													
006																				331 042					Zyl-Schraube					M 4 x 8					DIN 84																			
007																				380 016					Scheibe					B 4,3					DIN 125																			
008										1+1					275					362 008 516					Deckel																													
										3+3					275					366 008 514					Deckel																													
009																				336 003					Linsenschraube					M 4 x 6					DIN 7985																			
010																				331 064					Zyl-Schraube					M 5 x 16					DIN 84																			
011																				331 083					Zyl-Schraube					M 6 x 16					DIN 84																			
012																				391 101					Vierkantomutter					M 4					DIN 562																			
013																				364 008 217					Draht																													

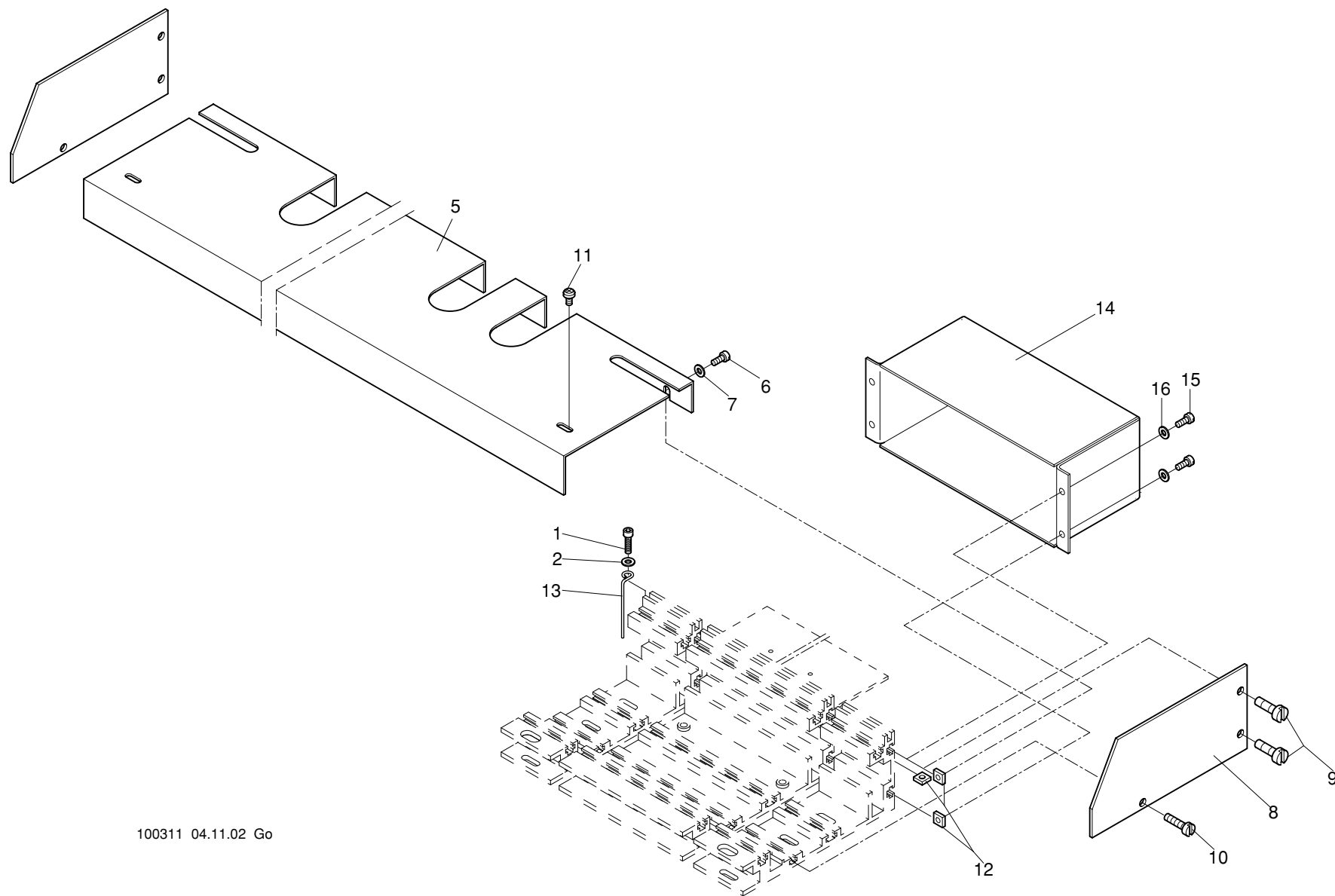

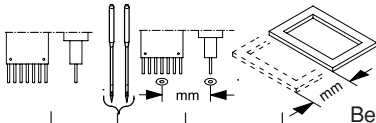
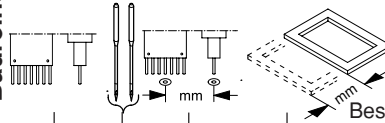
<div>10 - 7-2.01</div> <div>Baureihe</div> 										<div>10 - 7-2.01</div> <div>Baureihe</div> 									
+ Pos.Nr.					Bestell-Nr	Bezeichnung				+ Pos.Nr.					Bestell-Nr	Bezeichnung			
001 bis 016	JC	2+2		275															
001					307 010	Zyl-Schraube	M 4 x 8		DIN 912										
002					380 016	Scheibe	B 4,3		DIN 125										
005					322 208 504	Schutzhaube													
006					331 042	Zyl-Schraube	M 4 x 8		DIN 84										
007					380 016	Scheibe	B 4,3		DIN 125										
008					362 008 516	Deckel													
009					331 083	Zyl-Schraube	M 6 x 16		DIN 84										
010					331 064	Zyl-Schraube	M 5 x 16		DIN 84										
011					336 003	Linsenschraube	M 4 x 6		DIN 7985										
012					391 101	Vierkantsmutter	M 4		DIN 562										
013					364 008 217	Draht													
014					322 008 500	Schutzhaube													
015					307 010	Zyl-Schraube	M 4 x 8		DIN 912										
016					380 016	Scheibe	B 4,3		DIN 125										

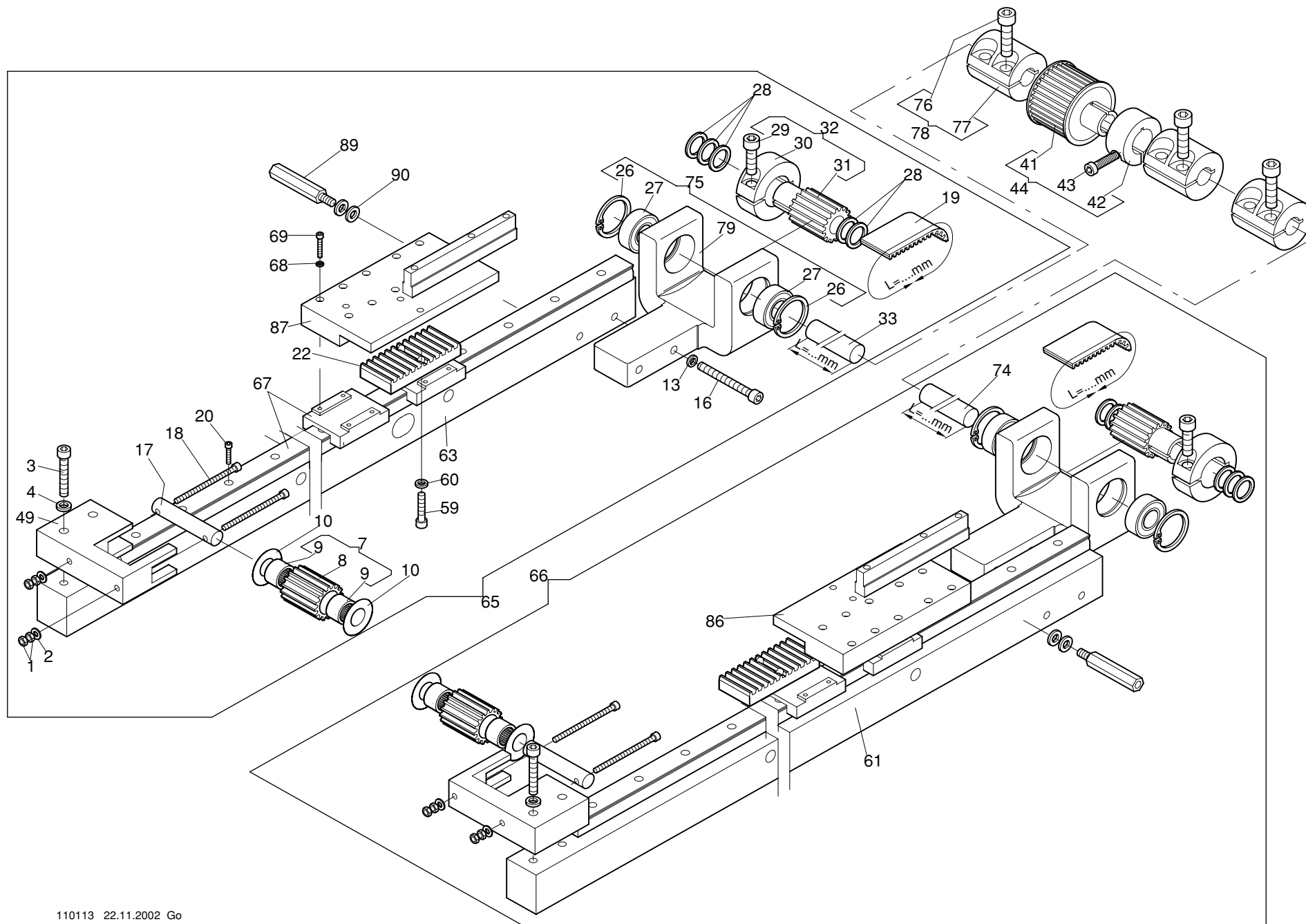

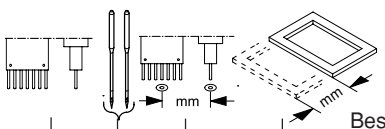
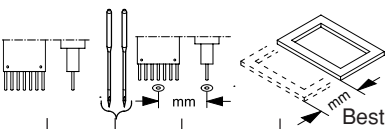
Baureihe										Baureihe																			
<div>11 -1 -1.02</div>										<div>11 -1 -1.02</div>																			
+ Pos.Nr.					Bestell-Nr					Bezeichnung					+ Pos.Nr.					Bestell-Nr					Bezeichnung				
001					392 014	Sk-Mutter	M4	ISO 4032		065	1+1/3+3			700	364 078 903	Pantographensteuerung links kpl.													
002					380 016	Scheibe	B 4,3	DIN 125			2+2			700	364 078 901	Pantographensteuerung links kpl.													
003					307 039	Zyl-Schraube	M 6x30	DIN 912		066	1+1/3+3			700	364 078 904	Pantographensteuerung rechts kpl.													
004					444 112	Sicherungsscheibe	6				2+2			700	364 078 902	Pantographensteuerung rechts kpl.													
007					270 008 800	Zahnriemenrad mit Nadelhülse				067				700	570 083	Linearführung	840mm lang												
008					270 008 508	Zahnriemenrad				068					444 040	Sicherungsscheibe	3,2	DIN 6799											
009					546 031	Nadelhülse HK 1210		DIN 618		069					307 006	Zyl-Schraube	M 3x16	DIN 912											
010					384 022	Anlaufscheibe ø12/25x0,5	ZSK5321			074					990 001 203	Welle	L=200mm												
013					444 112	Sicherungsscheibe S 6									990 001 202	Welle	L=190mm												
016					307 042	Zyl-Schraube	M 6x45	DIN 912		075					364 008 930	Lagerbock kpl.													
017					364 408 202	Bolzen				076					307 057	Zyl-Schraube	M 8 x 25	DIN 912											
018					307 017	Zyl-Schraube	M 4x50	DIN 912		077					224 003 224	Kupplung													
019					364 078 550	Zahnriemen	L=1935mm lang			078					224 003 934	Kupplung kpl. mit Schrauben													
020					307 005	Zyl-Schraube	M 3 x 12	DIN 912		079					364 008 001	Gehäuse													
022					172 998 502	Klemmplatte				086					364 008 807	Schlitten rechts													
026					443 016	Sicherungsring	32 x 1,2	DIN 472		087					364 008 808	Schlitten links													
027					540 058	Rillenkugellager	6002-2Z	DIN 625		089					510 171	Abstandsbolzen													
028					385 015	Stützscheibe S	ø15/21x1,5	DIN988		090					380 024	Scheibe	B6,4	DIN 125											
029					306 033	Zyl-Schraube	M 6x20	DIN 6912																					
030					172 008 279	Klemmring																							
031					172 998 504	Zahnriemenrad																							
032					270 008 906	Zahnriemenrad mit Klemmring																							
033					990 001 200	Welle	L=130mm																						
					990 001 202	Welle	L=190mm																						
041					361 008 516	Zahnriemenrad																							
042					172 008 279	Klemmring																							
043					306 033	Zyl-Schraube	M 6x20	DIN 6912																					
044					361 008 909	Zahnriemenrad mit Klemmring																							
049					364 008 203	Riemenspanner																							
059					307 024	Zyl-Schraube	M 5x20	DIN 912																					
060					444 110	Sicherungsscheibe	5																						
061				700	364 078 203	Führungsleiste	rechts																						
063				700	364 078 202	Führungsleiste	links																						

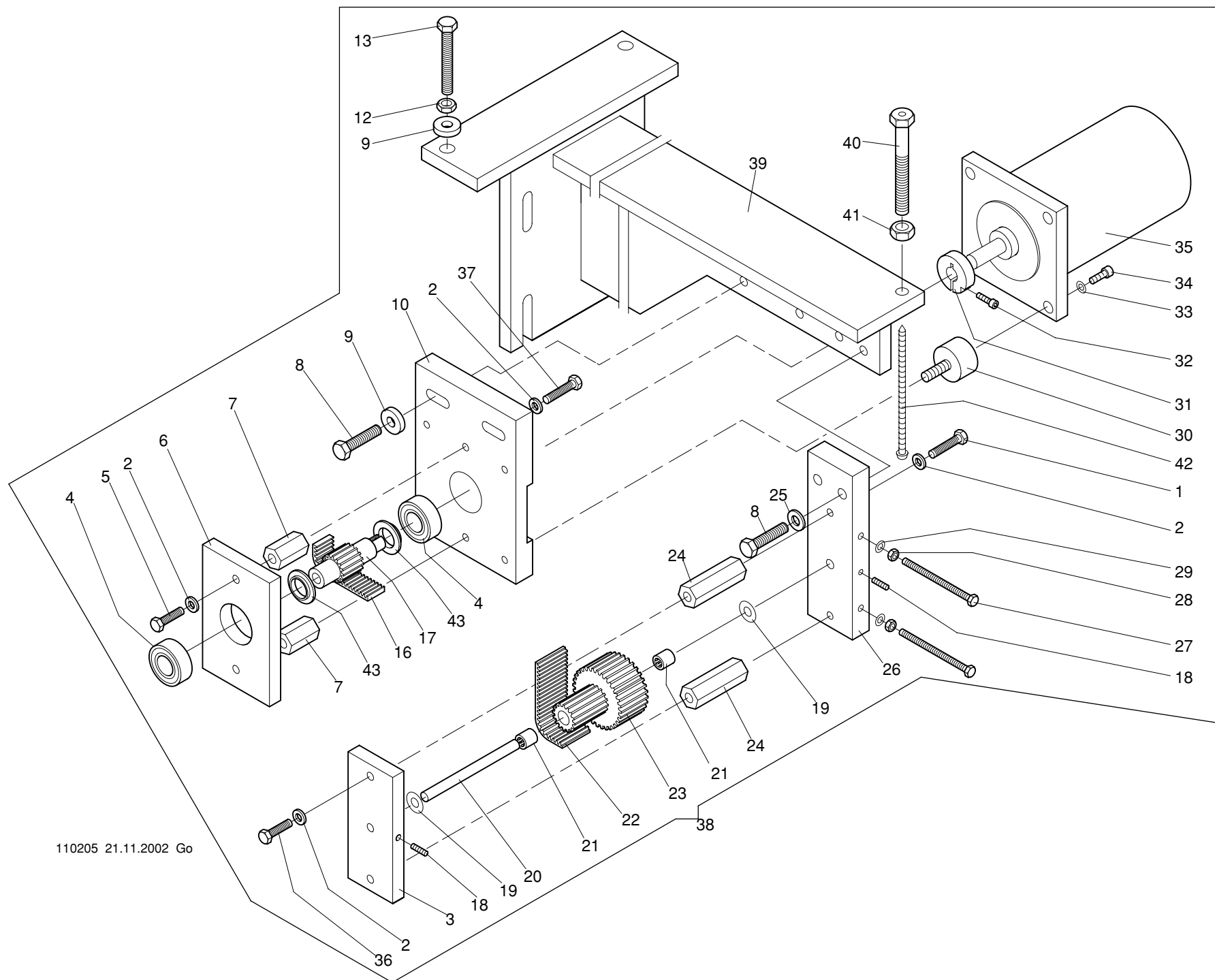

Maschinentype : Kombinations - Stickmaschine JC Baugruppe: Drive - Antrieb

11 -4 -2.01 Baureihe					11 -4 -2.01 Baureihe				
+ Pos.Nr.					Bestell-Nr	Bezeichnung			
001 bis 043	JC	1+1		275					
001					305 062	Sk-Schraube M6 x 25 ISO 4017			
002					380 024	Scheibe B 6,4 DIN 125			
003					361 008 515	Platte			
004					540 074	Rillenkugellager 6003-ZZ DIN 625			
005					305 061	Sk-Schraube M6 x 20 ISO 4017			
006					361 008 514	Platte			
007					361 008 209	Distanzbolzen			
008					305 078	Sk-Schraube M8 x 30 ISO 4017			
009					381 095	Scheibe 8,4 DIN 7349			
010					361 008 513	Motorhalter			
012					392 022	Sk-Mutter M8 ISO 4032			
013					305 082	Sk-Schraube M8 x 50 ISO 4017			
016					720 314	Zahnriemen 15mm breit			
017					361 008 211	Motorwelle			
018					356 011	Gewindestift M4 x 12 DIN 913			
019					384 018	Anlaufscheibe 8 x 18 x 0,5 ZSK 5321			
020					361 008 208	Achse			
021					546 015	Nadelhülse HK 0810 DIN 618			
022					720 337	Zahnriemen 25mm breit			
023					361 008 512	Zahnriemenrad			
024					361 008 210	Distanzbolzen			
025					380 028	Scheibe B 8,4 DIN 125			
026					361 008 511	Halter			
027					305 045	Sk-Schraube M5 x 60 ISO 4017			
028					392 015	Sk-Mutter M5 ISO 4032			
029					380 018	Scheibe B 5,3 DIN 125			
030					510 213	Gummi-Metal-Puffer Typ B			
031					362 008 225	Klemmring			
032					307 015	Zyl-Schraube M4 x 12 DIN 912			
033					380 018	Scheibe B 5,3 DIN 125			
034					307 022	Zyl-Schraube M5 x 12 DIN 912			
035					396 272 007	Bautz Schrittmotor MSCL			
036					305 061	Sk-Schraube M 6 x 20 ISO 4017			
037									
038									
039									
040									
041									
042									
043									
					305 062	Sk-Schraube M 6 x 25 ISO 4017			
					361 078 900	Pantograph Antrieb Tiefe kpl.			
					361 078 800	Konsole			
					280 999 206	Stellschraube			
					392 030	Sk-Mutter M 10 ISO 4032			
					338 600	ABC-SPAX Senkkopf 5 x 100			
					172 998 221	Bordscheibe			

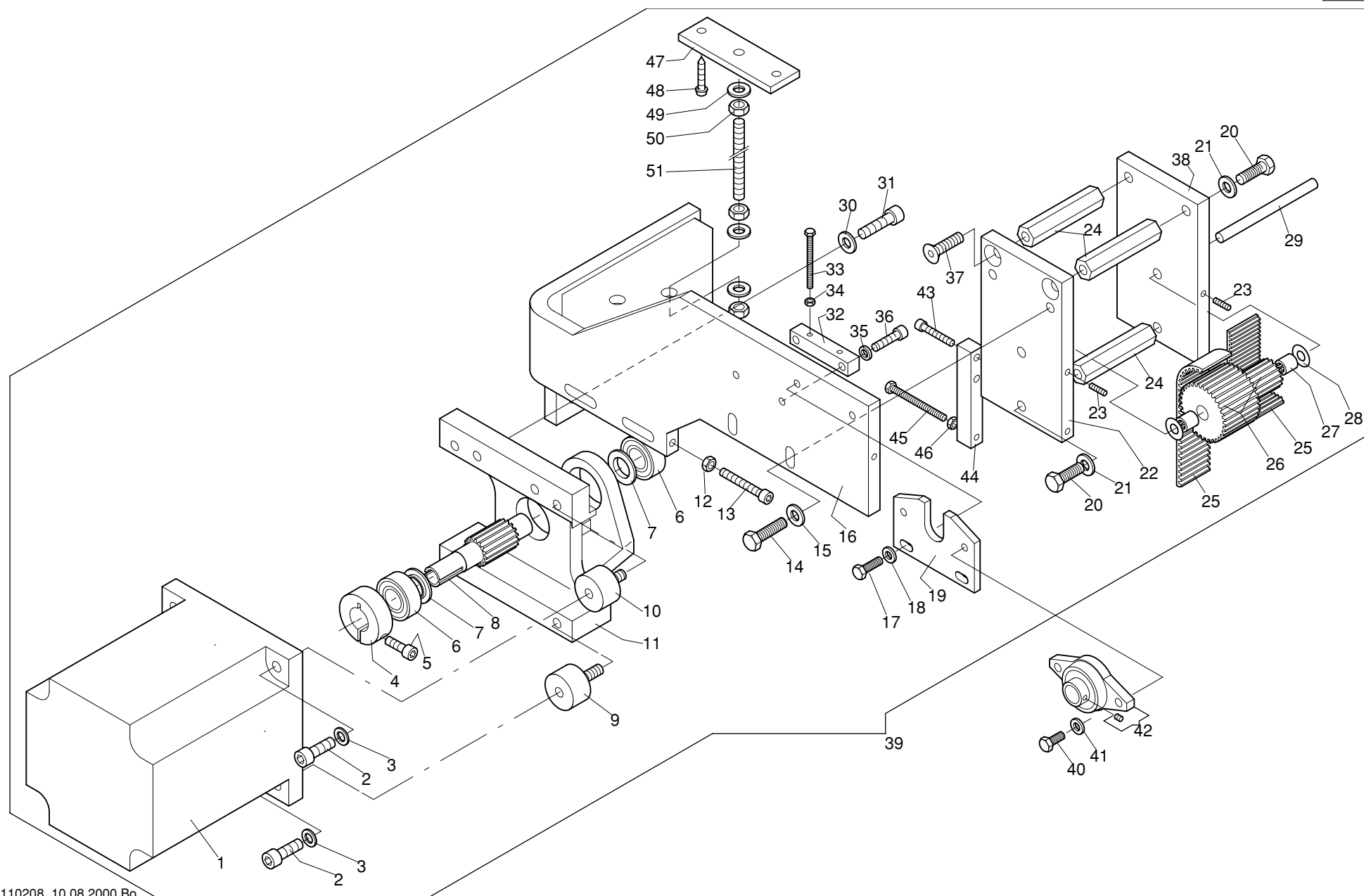

Maschinentype : Kombinations - Stickmaschine JC Baugruppe: **Drive - Antrieb**

11 -4 -3.02 Baureihe					11 -4 -3.02 Baureihe				
+ Pos.Nr.				Bestell-Nr	Bezeichnung	+ Pos.Nr.			Bestell-Nr Bezeichnung
001						040			305 056 Sk-Schraube M 6 x 12 ISO 4017
bis	JC	2+2	275			041			380 024 Scheibe B 6,4 DIN 125
051	JC	3+3	275			042			547 119 Flanschlager UFL 002
001				396 272 008	Bautz Schrittmotor	043			307 025 Zyl-Schraube M 5 x 25 DIN 912
002				307 056	Zyl-Schraube M 8 x 20 DIN 912	044			366 008 214 Flachstahl
003				385 015	Stützscheibe S 15/21x1,5 DIN 988	045			305 043 Sk-Schraube M 5 x 45 ISO 4017
004				168 054 254	Klemmring	046			392 015 Sk-Mutter M 5 ISO 4032
005				307 023	Zyl-Schraube M 5 x 16 DIN 912	047			362 007 207 Flach
006				540 074	Rillenkugellager 6003-ZZ DIN 625	048			337 525 ABC-SPAX Halbrundkopf 5 x 25
007				172 998 221	Bordscheibe	049			380 028 Scheibe B 8,4 DIN 125
008				270 008 205	Motorwelle	050			392 022 Sk-Mutter M 8 ISO 4032
009				510 212	Gummi-Metall-Puffer	051			362 007 208 Gewindestange
010				366 008 600	Gummi-Metall-Puffer				
011				366 008 511	Motorhalter				
012				392 018	Sk-Mutter M 6 ISO 4032				
013				307 040	Zyl-Schraube M 6 x 35 DIN 912				
014				305 077	Sk-Schraube M 8 x 25 ISO 4017				
015				380 028	Scheibe B 8,4 DIN 125				
016			700	364 078 802	Motorhalter				
017				305 058	Sk-Schraube M 6 x 16 ISO 4017				
018				380 024	Scheibe B 6,4 DIN 125				
019				362 008 228	Lagerblech				
020				305 376	Sk-Schraube M 8 x 20 ISO 4017				
021				380 028	Scheibe B 8,4 DIN 125				
022				366 008 508	Halter				
023				356 011	Gewindestift M 4 x 12 DIN 913				
024				366 008 209	Distanzbolzen				
025				720 320	Zahnriemen 400-RPP 5-25				
026				366 008 510	Zahnriemenrad				
027				546 015	Nadelhülse HK 0810 DIN 618				
028				384 018	Anlaufscheibe ø8 18x0,5 ZSK 5321				
029				361 008 208	Achse				
030				380 028	Scheibe B 8,4 DIN 125				
031				307 057	Zyl-Schraube M 8 x 25 DIN 912				
032				366 008 205	Spanner				
033				305 025	Sk-Schraube M 4 x 40 ISO 4017				
034				392 014	Sk-Mutter M 4 ISO 4032				
035				444 112	Sicherungsscheibe 6				
036				307 037	Zyl-Schraube M 6 x 20 DIN 912				
037				308 264	Senkschraube M 8 x 25 DIN 7991				
038				366 008 509	Platte				
039			700	364 078 900	Pantograph Antrieb Tiefe kpl.				

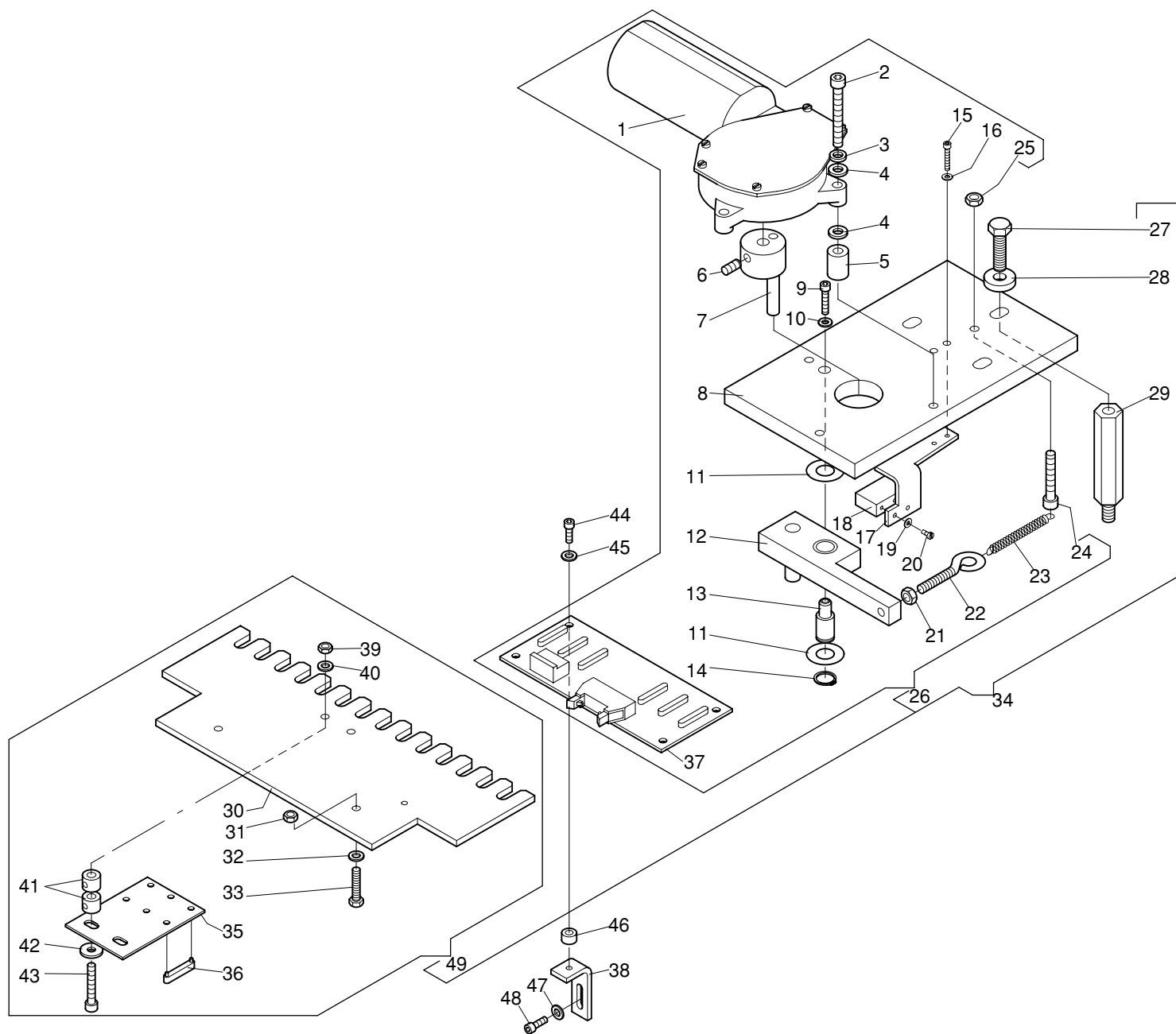

Maschinentype : Kombinations - Stickmaschine JC Baugruppe: **Color change device - Farbwechseleinrichtung**

12 -1 12.01 Baureihe					12 -1 12.01 Baureihe				
+ Pos.Nr.				Bestell-Nr	Bezeichnung	+ Pos.Nr.			Bestell-Nr Bezeichnung
001 bis 049	JC	1+1	275			038			361 006 210 Winkel
001				396 271 001	Gleichstrom Getriebemotor	039			392 015 Sk-Mutter M 5 ISO 4032
002				307 041	Zyl-Schraube M 6 x 40 DIN 912	040			380 018 Scheibe B 5,3 DIN 125
003				444 112	Sicherungsscheibe 6	041			409 012 Stellring A 6 DIN 705
004				380 024	Scheibe B 6,4 DIN 125	042			380 020 Scheibe A 5,3 DIN 9021
005				361 006 206	Distanzhülse	043			307 025 Zyl-Schraube M 5 x 25 DIN 912
006				358 132	Gewindestift M 6 x 10 DIN 916	044			307 011 Zyl-Schraube M 4 x 10 DIN 912
007				361 006 801	Nabe kpl.	045			380 016 Scheibe B 4,3 DIN 125
008				361 006 202	Platte	046			510 026 Distanzhülse M5 ø10 x 5
009				307 012	Zyl-Schraube M 4 x 16 DIN 912	047			380 016 Scheibe B 4,3 DIN 125
010				380 016	Scheibe B 4,3 DIN 125	048			307 011 Zyl-Schraube M 4 x 10 DIN 912
011				384 022	Anlaufscheibe ø12/25x0,5 ZSK 5321	049		9	361 006 921 Leiste kpl.
012				361 006 800	Hebel kpl.				
013				361 006 209	Bolzen				
014				442 017	Sicherungsring 12 x 1,0 DIN 471				
015				307 006	Zyl-Schraube M 3 x 16 DIN 912				
016				380 012	Scheibe B 3,2 DIN 125				
017				361 006 203	Halter				
018				585 109	Initiator NT 2F				
019				380 009	Scheibe A 2,7 DIN 125				
020				331 015	Zyl-Schraube M 2,5 x 5 DIN 84				
021				392 018	Sk-Mutter M 6 ISO 4032				
022				464 034	Ringschraube M 6 x 25 ZSK 306				
023				501 792	Zugfeder				
024				307 039	Zyl-Schraube M 6 x 30 DIN 912				
025				392 018	Sk-Mutter M 6 ISO 4032				
026			9	361 006 901	Farbwechselgetriebe				
027				305 077	Sk-Schraube M 8 x 25 ISO 4017				
028				381 095	Scheibe 8,4 DIN 7349				
029				361 006 207	Distanzbolzen				
030			9	361 006 220	Leiste				
031				392 015	Sk-Mutter M 5 ISO 4032				
032				380 020	Scheibe A 5,3 DIN 9021				
033				305 035	Sk-Schraube M 5 x 20 ISO 4017				
034			9	361 006 920	Farbwechselgetriebe kpl.				
035			9	361 006 201	Blech				
036				582 095	Reed Sensor-Magnet				
037			9	597 702	Farbwechsel Platine FWP 4				

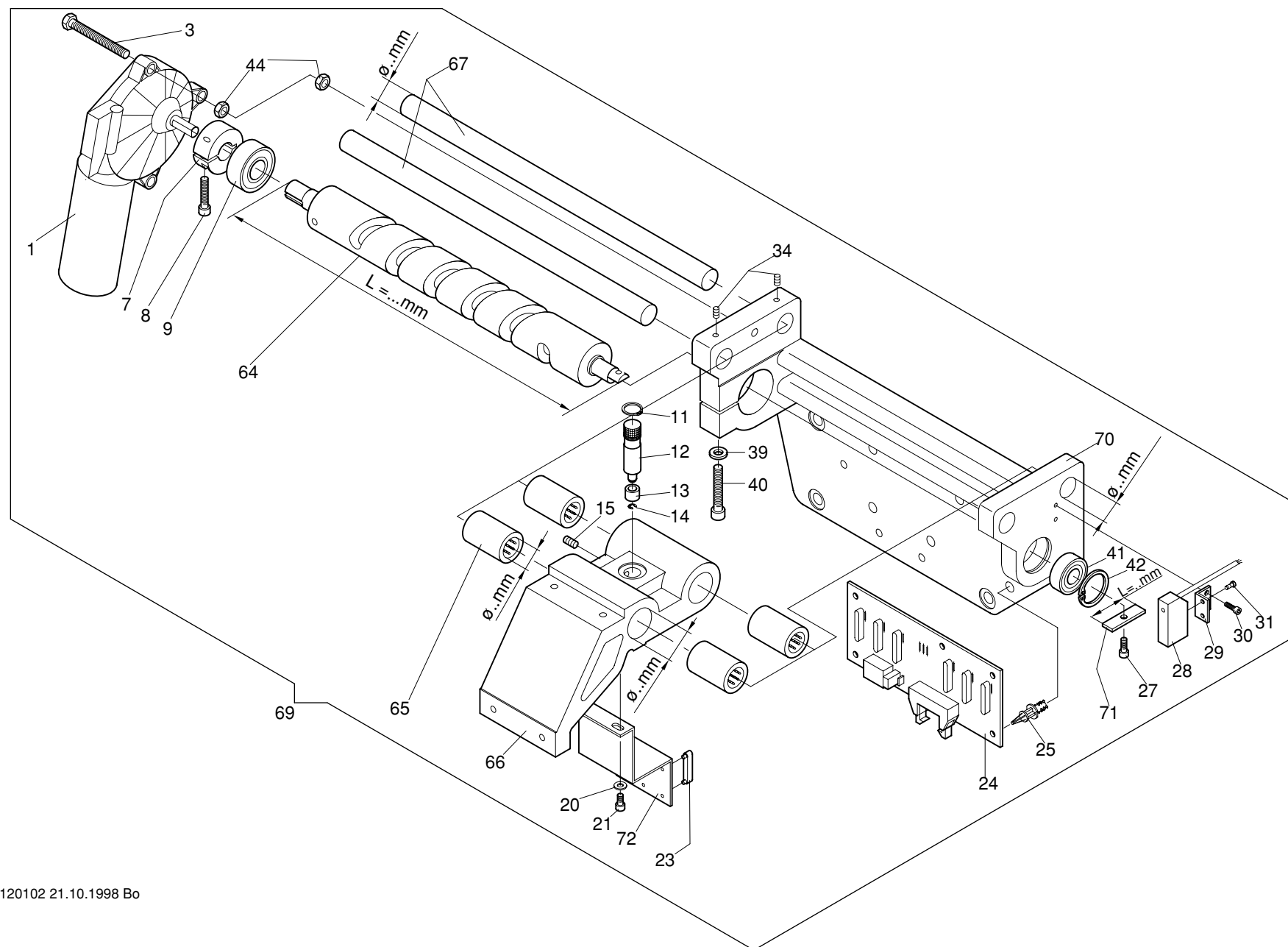

Maschinentype : Kombinations - Stickmaschine JC Baugruppe: **Color change device - Farbwechseleinrichtung**

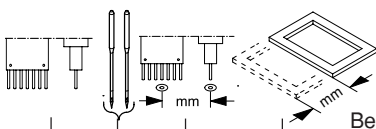
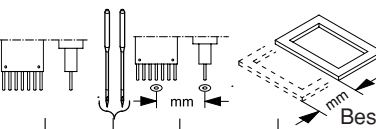
<div>12-1 -2.01</div> <div>Baureihe</div> <div></div>										<div>12-1 -2.01</div> <div>Baureihe</div> <div></div>																								
+ Pos.Nr.					Bestell-Nr					Bezeichnung					+ Pos.Nr.					Bestell-Nr					Bezeichnung									
001 bis 049					JC 2+2 275 JC 3+3 275										067					270 006 212					Welle ø 16 mm									
															069					270 006 911					Farbwechselgetriebe ø 16 mm Welle									
001										574 874					Gleichstrom-Getriebemotor					070					270 006 506					Gehäuse ø 16 mm				
003										305 066					Sk-Schraube M 6 x 45 ISO 4017					071					270 006 213					Blech L=27 mm				
007										270 006 208					Klemmring					072					270 006 214					Blech				
008										307 024					Zyl-Schraube M 5 x 20 DIN 912																			
009										540 131					Rillenkugellager 6202-2Z DIN 625																			
011										442 017					Sicherungsring 12 x 1 DIN 471																			
012										270 006 203					Bolzen																			
013										270 006 204					Rolle																			
014										444 042					Sicherungsscheibe 4 DIN 6799																			
015										356 010					Gewindestift M 5 x 8 DIN 913																			
020										380 016					Scheibe B 4,3 DIN 125																			
021										307 009					Zyl-Schraube M 4 x 6 DIN 912																			
023										582 095					Reed Sensor-Magnet																			
024					9					597 702					Farbwechsel Platine FWP 4																			
025										593 101					Platinen-Abstandshalter 6,3mm																			
027										307 010					Zyl-Schraube M 4 x 8 DIN 912																			
028										585 109					Initiator																			
029										270 006 503					Halter																			
030										307 003					Zyl-Schraube M 3 x 8 DIN 912																			
031										331 015					Zyl-Schraube M 2,5 x 5 DIN 84																			
034										356 009					Gewindestift M 4 x 6 DIN 913																			
039										380 024					Scheibe B 6,4 DIN 125																			
040										307 039					Zyl-Schraube M 6 x 30 DIN 912																			
041										540 059					Rillenkugellager 6001-Z DIN 625																			
042										443 014					Sicherungsring 28 x 1,2 DIN 472																			
044										392 018					Sk-Mutter M 6 ISO 4032																			
064										270 006 211					Kurvenwalze L = 271,5mm																			
065										546 070					Kugelhülse ø 16 mm KH 1630																			
066										281 006 501					Schlitten ø 24 mm																			

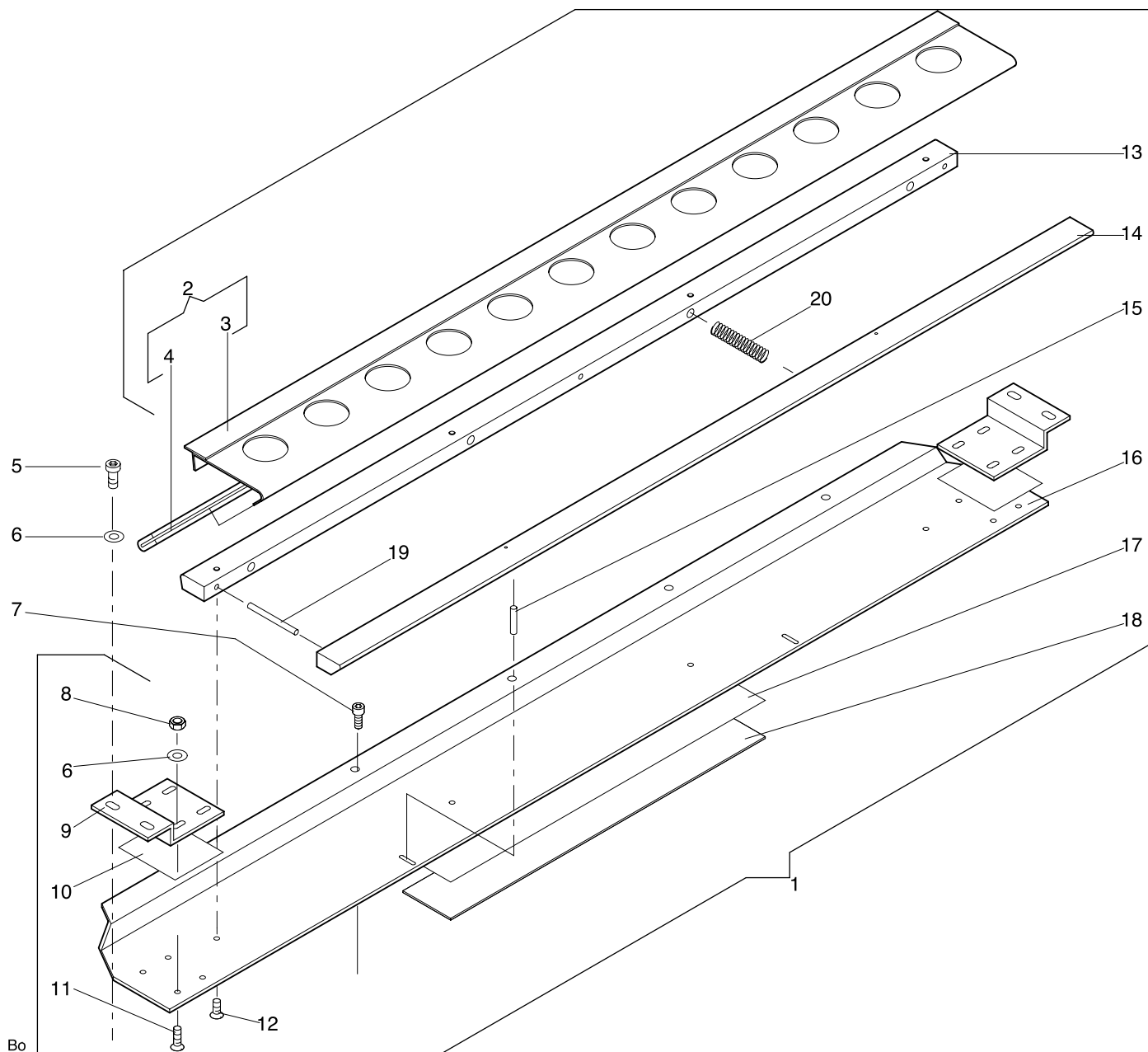

Maschinentype : Kombinations - Stickmaschine JC Baugruppe: **Lateral tensioner - Seitenspanner**

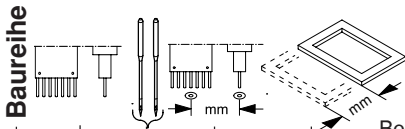
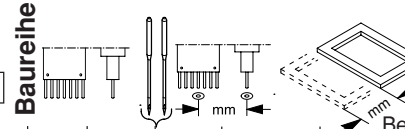
<div> <div>13 -1 -1.01</div> <div> <div>Baureihe</div>  </div> </div>										<div> <div>13 -1 -1.01</div> <div> <div>Baureihe</div>  </div> </div>				
+ Pos.Nr.				Bestell-Nr	Bezeichnung	+ Pos.Nr.				Bestell-Nr	Bezeichnung			
001				700	174 181 901 Seitenspanner kpl.									
002				700	172 081 800 Klemmblech kpl.									
003				700	172 081 200 Klemmblech									
004					510 048 Flexibler Kantenschutz									
005					308 002 Zyl-Schraube M 4 x 8 DIN 7984									
006					380 012 Scheibe B 3,2 DIN 125									
007					308 002 Zyl-Schraube M 4 x 8 DIN 7984									
008					392 013 Sk-Mutter M 3 ISO 4032									
009					174 111 502 Halter									
010					709 055 Weikon Plastik-Stahl Typ F									
011					334 214 Senkschraube M 3 x 8 DIN 963									
012					334 212 Senkschraube M 3 x 6 DIN 963									
013				700	172 081 502 Leiste									
014				700	172 081 503 Leiste									
015					424 005 Spannstift 1,5 x 6 DIN 1481									
016				700	174 181 500 Blech									
017					716 035 Pattex-Kompakt, Tube zu 125 gr.									
018					574 110 Gurtband 30mm									
019					421 042 Zylinderstift 3m6 x 28 DIN 7									
020					502 362 Druckfeder									

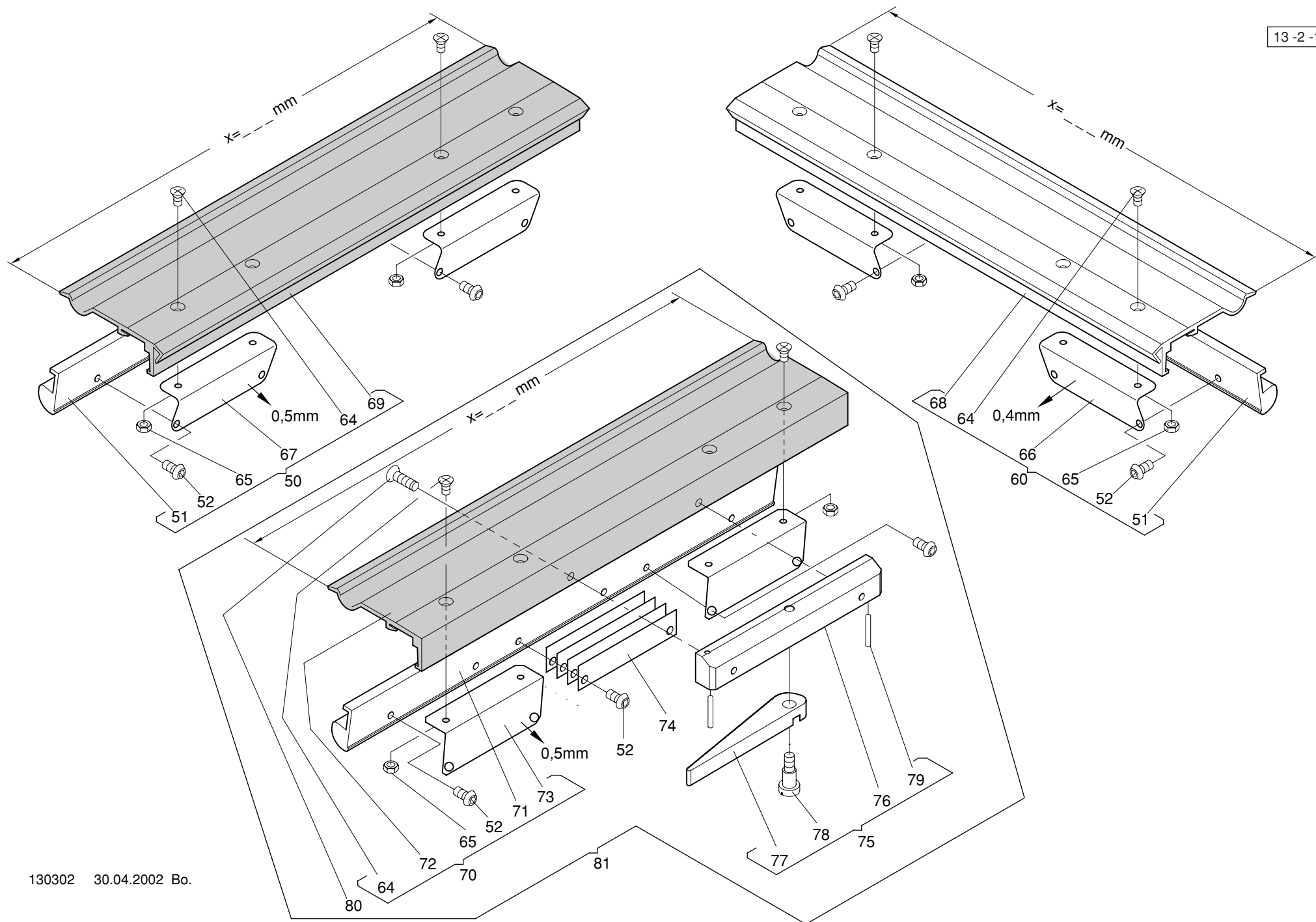

Maschinentype : Kombinations - Stickmaschine JC Baugruppe: **Clamping element - Bordürensprenger**

<div>13 -2 -1.02</div> <div>Baureihe</div> <div></div>					<div>13 -2 -1.02</div> <div>Baureihe</div> <div></div>					
+ Pos.Nr.				Bestell-Nr	Bezeichnung	+ Pos.Nr.			Bestell-Nr	Bezeichnung
050				990 011 903	Bordürensprenger x=200mm bronzefarbig					
				990 011 904	" x=300mm bronzefarbig					
051				990 008 500	Klemmprofil x=200mm					
				990 008 501	" x=300mm					
052				306 201	Linsenschraube M 3 x 5 ISO 7380					
060				990 011 900	Bordürensprenger x=200mm grau					
				990 011 901	" x=300mm grau					
064				335 001	Senkschraube M 2,5 x 4 DIN 965					
065				392 212	Sk-Mutter M 2,5 ISO 4032					
066				502 005	Klemmfeder 0,4 mm					
067				502 006	Klemmfeder 0,5 mm					
068				990 009 500	Griffprofil x=200mm grau					
				990 009 501	" x=300mm grau					
069				990 010 500	Griffprofil x=200mm bronzefarbig					
				990 010 501	" x=300mm bronzefarbig					
070				270 010 992	Bordürensprenger x=200mm bronzefarbig					
				270 010 996	" x=250mm bronzefarbig					
071				990 008 503	Klemmprofil x=200mm bronzefarbig					
				990 008 504	" x=250mm bronzefarbig					
072				990 125 500	Griffprofil x=200mm bronzefarbig					
				990 125 501	" x=250mm bronzefarbig					
073				502 494	Klemmfeder (0,5mm)					
074				270 010 201	Blech					
075				270 010 991	Sperrvorrichtung					
076				270 010 502	Leiste					
077				270 010 200	Hebel					
078				377 036	Flachkopfschraube M4 X 6 DIN 923					
079				424 010	Spannstift 2 X 12 DIN 1481					
080				334 216	Senkschraube M3 X 10 DIN 963					
081				270 010 990	Bordürensprenger mit Sperre x=200mm					
				270 010 995	" x=250mm					

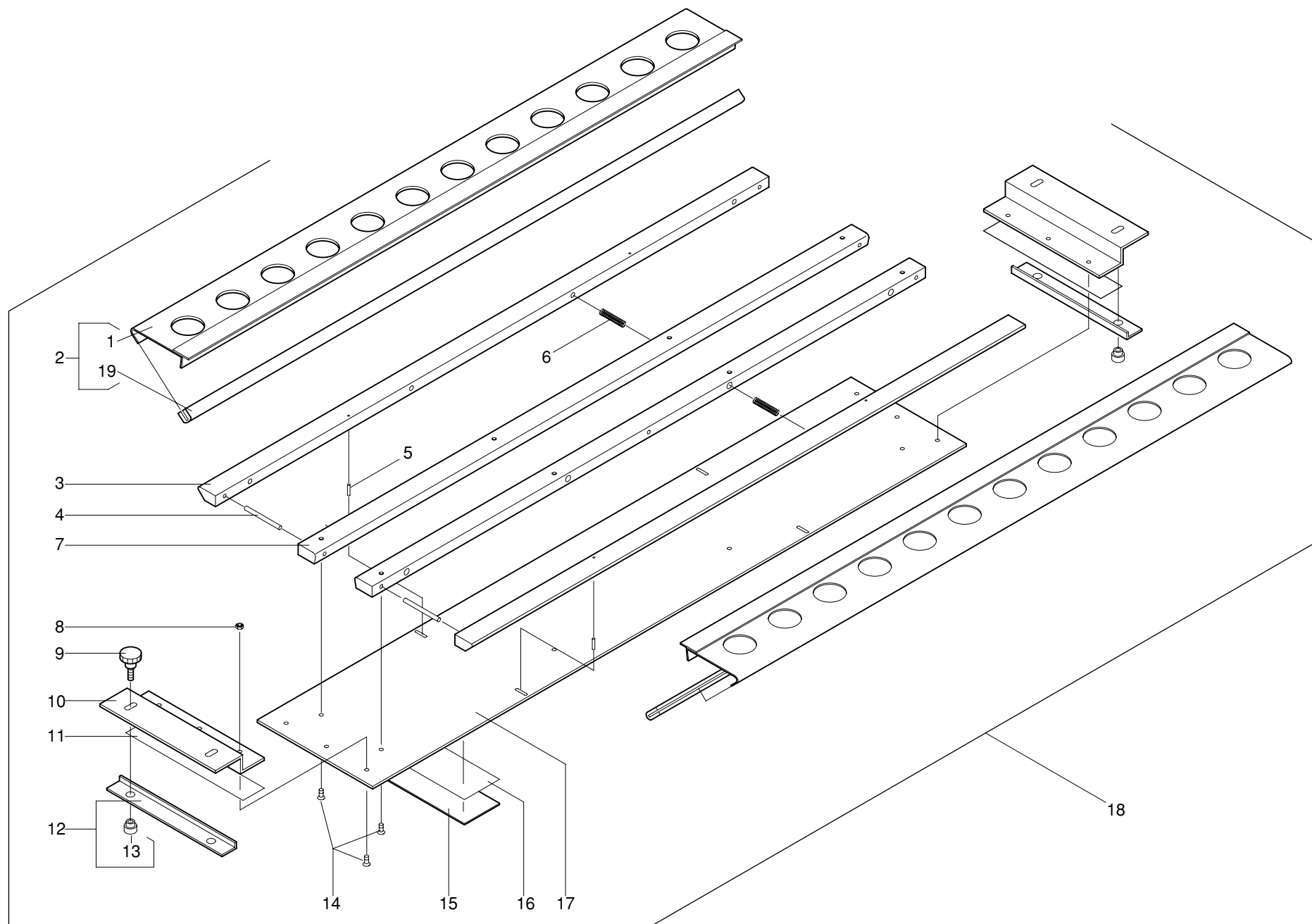

Maschinentype : Kombinations - Stickmaschine JC Baugruppe: **Intermediate tensioner - Zwischenspanner**

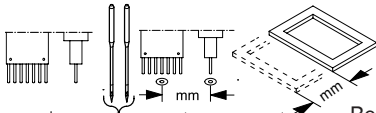
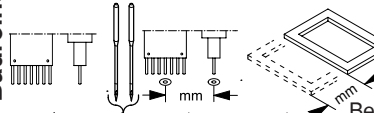
<div>13 -3 -1.01</div> <div>Baureihe</div> 					<div>13 -3 -1.01</div> <div>Baureihe</div> 														
+ Pos.Nr.					Bestell-Nr	Bezeichnung				+ Pos.Nr.					Bestell-Nr	Bezeichnung			
001				700	172 081 200	Klemmblech												
002				700	172 081 800	Klemmblech kpl.												
003				700	172 081 503	Leiste												
004					421 042	Zylinderstift	ø3m6 x 28	DIN 7										
005					424 005	Spannstift	ø1,5 x 6	DIN 1481										
006					502 362	Druckfeder												
007				700	172 081 502	Leiste												
008					392 013	Sk-Mutter	M 3	ISO 4032										
009					373 011	Rändelschraube	M 4 x 12	DIN 464										
010					172 011 509	Blech												
011					709 055	Weikon Plastik Stahl												
012					172 011 802	Klemmleiste kpl.												
013					560 311	Anchor Einnietmutter	M 4											
014					334 212	Senkschraube	M 3 x 6	DIN 963										
015					574 110	Gurtband												
016					716 035	Pattex												
017				700	172 081 501	Blech												
018				700	172 081 904	Zwischenspannung 700mm												
019					510 048	Kantenschutz												

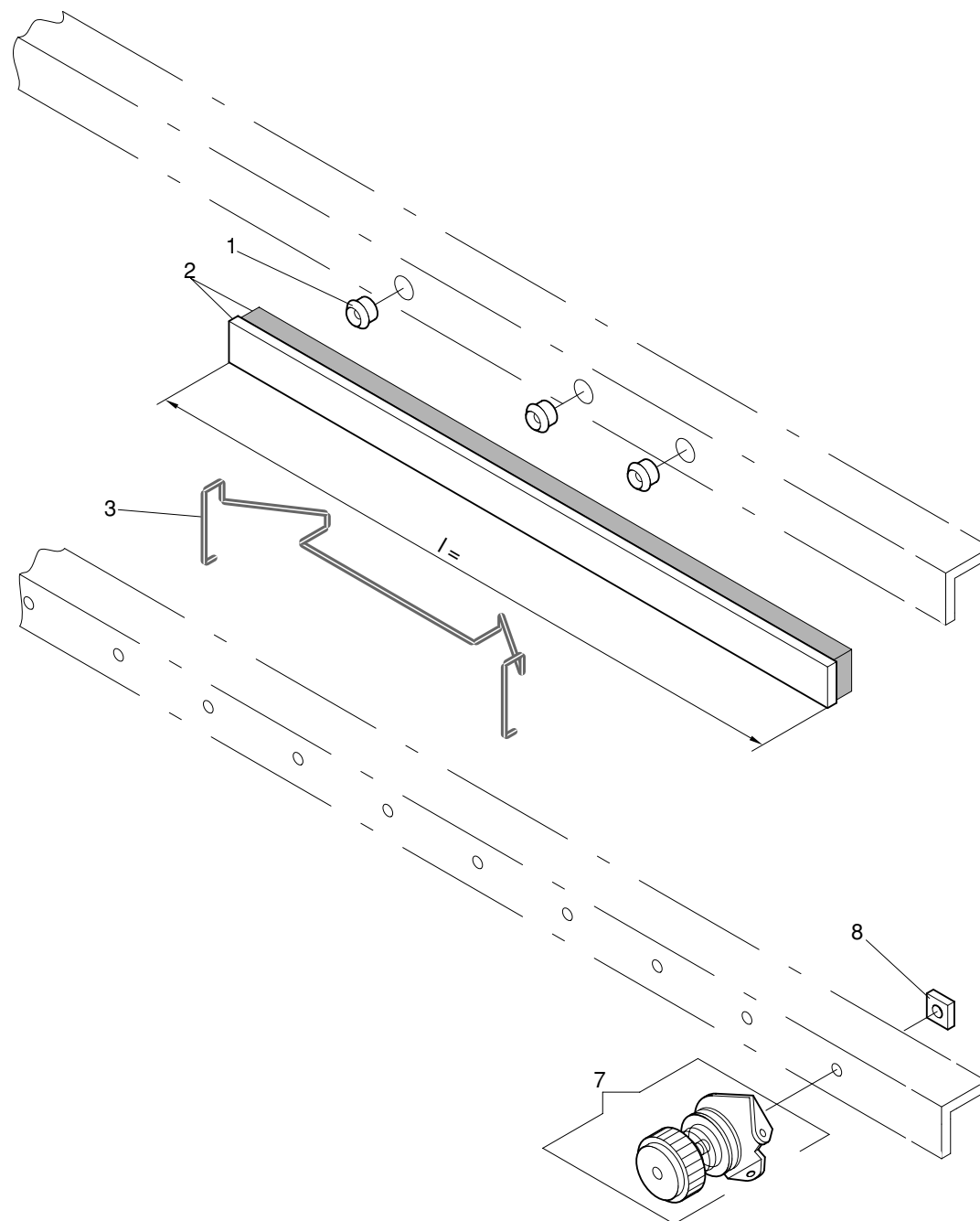
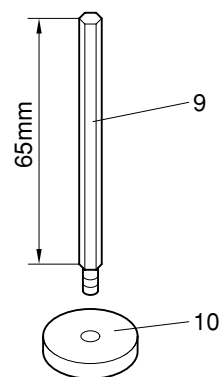
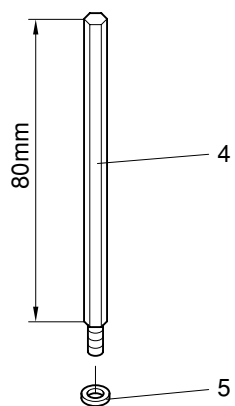
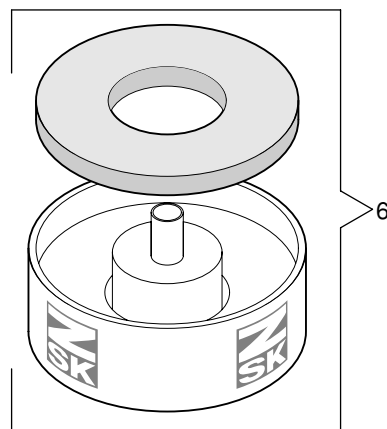

Maschinentype : Kombinations - Stickmaschine JC Baugruppe: **Yarn rack - Garnständer**

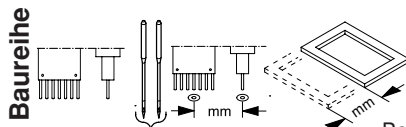
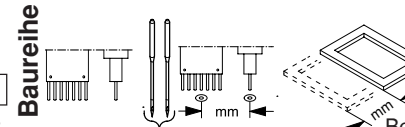
<div>15 -1 -1.01</div> <div>Baureihe</div> 										<div>15 -1 -1.01</div> <div>Baureihe</div> 																			
+ Pos.Nr.					Bestell-Nr					Bezeichnung					+ Pos.Nr.					Bestell-Nr					Bezeichnung				
001					560 032					Porzellanöse																			
002					990 063 800					Leiste mit Walzenplüsch l = 200 mm																			
					990 063 807					"					l = 122 mm														
					990 063 808					"					l = 160 mm														
					990 063 801					"					l = 230 mm														
					990 063 806					"					l = 290 mm														
					990 063 803					"					l = 300 mm														
					990 063 804					"					l = 310 mm														
					990 063 809					"					l = 350 mm														
					990 063 802					"					l = 380 mm														
					990 063 805					"					l = 519 mm														
003					172 009 203					Feder																			
004					113 018 203					Spulenspindel																			
005					444 109					Sicherungsscheibe 4																			
006					570 069					Kombi-Teller																			
007					570 454					Vorspannung																			
008					391 101					Vierkantmutter M4					DIN 562														
009					169 007 207					Stift																			
010					220 006 550					Filzunterlage																			

Änderungen vorbehalten.

© 2012 **ZSK** Stickmaschinen GmbH

Printed in Germany