

# JCZ

## Kombinations-Stickmaschine

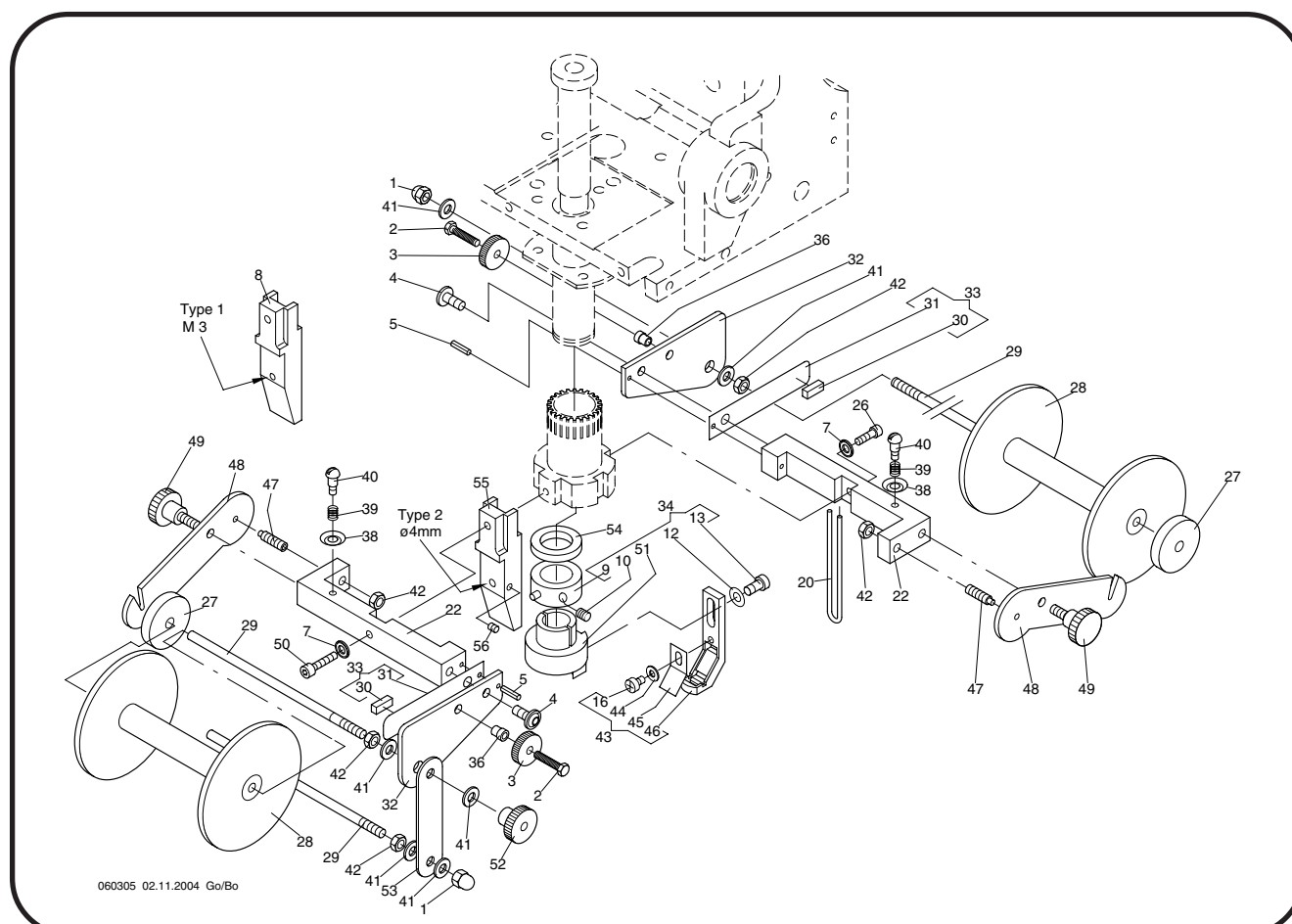



# ZSK-Bestellschein

ZSK Stickmaschinen GmbH  
Ersatzteilabteilung  
Magdeburger Straße 38-40

D-47800 Krefeld  
Germany

**Lieber Kunde, dear customer, cher client,**

um **Ersatzteilbestellungen** schneller bearbeiten zu können, erhalten Sie von uns mit jeder Lieferung einen **Bestellschein** (siehe Rückseite).

Bei **Faxbestellungen**, verwenden Sie bitte das Formular auf der Rückseite. Die erforderlichen Positions- und Artikelnummern finden Sie im Ersatzteilkatalog.

**Wichtig**, ist die Angabe der **Pos.Nr.** und der **Artikelnr.** in Verbindung mit **Maschinentyp** und **Maschinennummer**.

## ZSK Order Form

So that spare parts can be ordered efficiently, an order form will be enclosed with each delivery (see reverse).

When ordering by fax kindly use this form. The corresponding **numbers** (position, article) can be taken from our spare parts catalogues.

It is **important to indicate position no. and article no.** together with the **machine type** and **machine number** on each spare part order

## ZSK Formulaire de Commande

Pour traiter plus vite **les commandes de pièces détachées** vous recevrez avec chaque livraison un **formulaire de commande** (voir au verso).

Nous vous prions **d'indiquer les numéros de position et d'article** que vous trouvez dans nos catalogues de pièces détachées.

Il est **important d'indiquer les numéros de position et d'article** ensemble avec **le type de machine et numéro de machine**.



Geben Sie bitte bei jeder Bestellung zuerst Typ und Nr. Ihrer Maschine an, um unnötige Rückfragen zu vermeiden.

Wo die beiden Typenschilder "T" an ihrer Maschine befestigt sind, zeigt die nächste Seite.

Danach bestellen Sie bitte die benötigten Ersatzteile nach untenstehendem Beispiel.

Typ -----  
Type      Maschinen Nr. -----  
                 Serial No.

Gerät/ Maschinen-Typ			
Gerät/ Maschinen-Nr.		Drehzahl	1/min
Schallschr.-Nr.		Gewicht	kg
Schaltplan-Nr.		Zuleitung	A V
Baujahr		Hz	KVA

**ZSK** STICKMASCHINEN GESELLSCHAFT MBH  
MAGDEBURGER STR. 38-40  
D-47800 KREFELD      Made in Germany

When ordering, please quote your machine type and serial number first, to avoid inquiries and delays.

Please, refer to the following page when looking for the identification plate "T" of your machine.

Then, please order the required spare parts in accordance with the example given below.



Baureihe  
Series  
Kopflanzahl 2  
Number of heads  
Nadelanzahl 9  
Number of needles  
Stickfeldbreite  
Embroidery field width  
Stickfeldtiefe  
Embroidery field depth

10 - 2-2.01

+ Pos-Nr.  
Item No.

					Bestell-Nr Order No	Benennung Description
004					307 010	Zyl-Schraube M 4 x 8 DIN 912
005					380 016	Scheibe B 4,3 DIN 125
006					362 008 232	Blech
➔ 007	2+2	9	550		322 208 502	Profil

Bestell-Beispiel  
Example for order

➤ 10 - 2-2.01 007 322 208 502 Profil

Bestell Stückzahl  
Number required

1

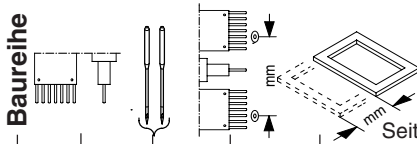
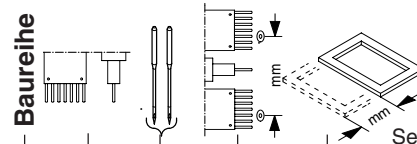

Maschinentype: <b>Kombinations-Stickmaschine JCZ</b>		Baureihe 						Maschinentype: <b>Kombinations-Stickmaschine JCZ</b>		Baureihe 					
CONTENTS	INHALT						Seite / Page	CONTENTS	INHALT						Seite / Page
2 Work table	Tischplatten						2 - 1 - 1	5 Thread take up-switch-off device F head	Fadengeber-abschaltung F-Kopf						5 - 2 - 1
2 Work table support	Tischplattenabstützung	1+1				700	2 - 2 - 1	5 Thread take up-switch-off device W head	Fadengeber-abschaltung W-Kopf						5 - 2 - 5
2 Work table support	Tischplattenabstützung	2+2				550	2 - 2 - 2	6 Drive unit F head	Oberteil F-Kopf						6 - 1 - 1
		3+3				550		6 Oberteil W-Kopf	Drive unit W head						6 - 1 - 5
3 Driving shaft above	Antriebswelle oben						3 - 1 - 1	6 Basic unit W head	Grundeinheit W-Kopf						6 - 1 - 10
3 Driving shaft below	Antriebswelle unten						3 - 2 - 1	6 Jump stitch device F head	Springsticheinrichtung F-Kopf						6 - 2 - 1
3 Main drive	Hauptantrieb						3 - 3 - 1	6 Jump stitch device W head type A	Springsticheinrichtung W-Kopf Typ A						6 - 2 - 5
3 Thread trimmer drive	Fadenschneiderantrieb						3 - 4 - 1	6 Jump stitch device W head type B	Springsticheinrichtung W-Kopf Typ B						6 - 2 - 6
4 Cylinder arm F head type 1	Freiarm F-Kopf Typ 1						4 - 1 - 1	6 cushioned presser foot F head	Stoffdrücker-Abfangeinrichtung F-Kopf						6 - 3 - 1
4 Cylinder arm F head type 2	Freiarm F-Kopf Typ 2						4 - 2 - 1	6 Presser foot drive W head type A	Stoffdrückerantrieb W-Kopf Typ A						6 - 3 - 5
4 Cylinder arm W head type 1	Freiarm W-Kopf Typ 1						4 - 1 - 5	6 Presser foot drive W head type B	Stoffdrückerantrieb W-Kopf Typ B						6 - 3 - 6
4 Cylinder arm W head type 2	Freiarm W-Kopf Typ 2						4 - 1 - 6	6 Zig-Zag W head type A	Zick-Zack W-Kopf Typ A						6 - 13 - 1
4 Catching device	Fangeinrichtung	1+1					4 - 2 - 1	6 Zig-Zag W head type B	Zick-Zack W-Kopf Typ B						6 - 13 - 2
4 Catching device	Fangeinrichtung	2+2				550	4 - 2 - 2	6 Bobbin and presser foot W head type A	Spule und Stoffdrückerfüße W-Kopf Typ A						6 - 14 - 1
		3+3				550									
4 Needle plate	Stichplatten						4 - 6 - 1								
5 Thread take up F head	Fadengeber F-Kopf						5 - 1 - 1								
5 Thread take up W head type A	Fadengeber W-Kopf Typ A						5 - 1 - 5								
5 Thread take up W head type B	Fadengeber W-Kopf Typ B						5 - 1 - 6								



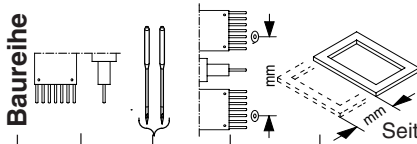
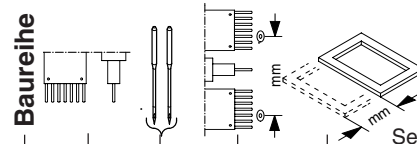

Maschinentype: <b>Kombinations-Stickmaschine JCZ</b>		Baureihe 						Seite / Page	Maschinentype: <b>Kombinations-Stickmaschine JCZ</b>		Baureihe 						Seite / Page
CONTENTS	INHALT								CONTENTS	INHALT							
6 Bobbin and presser foot W head type B	Spule und Stoffdrückerfüße W-Kopf Typ B							6 - 14 - 2	11 Pantograph drive for depth movement	Pantograph Antrieb für Tiefe							11 - 1 - 1
6 Z-axis W head	Z-Achse W-Kopf							6 - 15 - 1	11 Drive	Antrieb	1+1						11 - 4 - 1
7 Thread tension F head	Fadenspannung F-Kopf							7 - 1 - 1	11 Drive	Antrieb	2+2						11 - 4 - 2
7 Thread tension W head type A	Fadenspannung W-Kopf Typ A							7 - 1 - 5			3+3						
7 Thread tension W head type B	Fadenspannung W-Kopf Typ B							7 - 1 - 6	12 Color change device type 1	Farbwechsel-einrichtung Typ 1	1+1						12 - 1 - 1
8 Needle block F head	Nadelblock F-Kopf							8 - 1 - 1	12 Color change device type 2	Farbwechsel-einrichtung Typ 2	2+2						12 - 1 - 2
9 Front panel type 1 F head	Stirnblech Typ 1 F-Kopf							9 - 1 - 1			3+3						
9 Front panel type 2 F head	Stirnblech Typ 2 F-Kopf							9 - 1 - 2	13 Lateral tensioner	Seitenspanner							13 - 1 - 1
9 Front panel W head	Stirnblech W-Kopf							9 - 1 - 5	13 Clamping element	Bordürensprenger							13 - 2 - 1
10 Pantograph drive for side movement	Pantograph Antrieb für Seite	1+1						10 - 2 - 1	15 Yarn rack	Garnständer							15 - 1 - 1
10 Pantograph drive for side movement	Pantograph Antrieb für Seite	2+2			550			10 - 2 - 2									
10 Pantograph drive for side movement	Pantograph Antrieb für Seite	3+3			550			10 - 2 - 3									
10 Pantograph drive for side movement Protective cover	Pantograph Antrieb für Seite Abdeckungen	1+1						10 - 7 - 1									
		3+3			550												
10 Pantograph drive for side movement Protective cover	Pantograph Antrieb für Seite Abdeckungen	2+2			550			10 - 7 - 2									

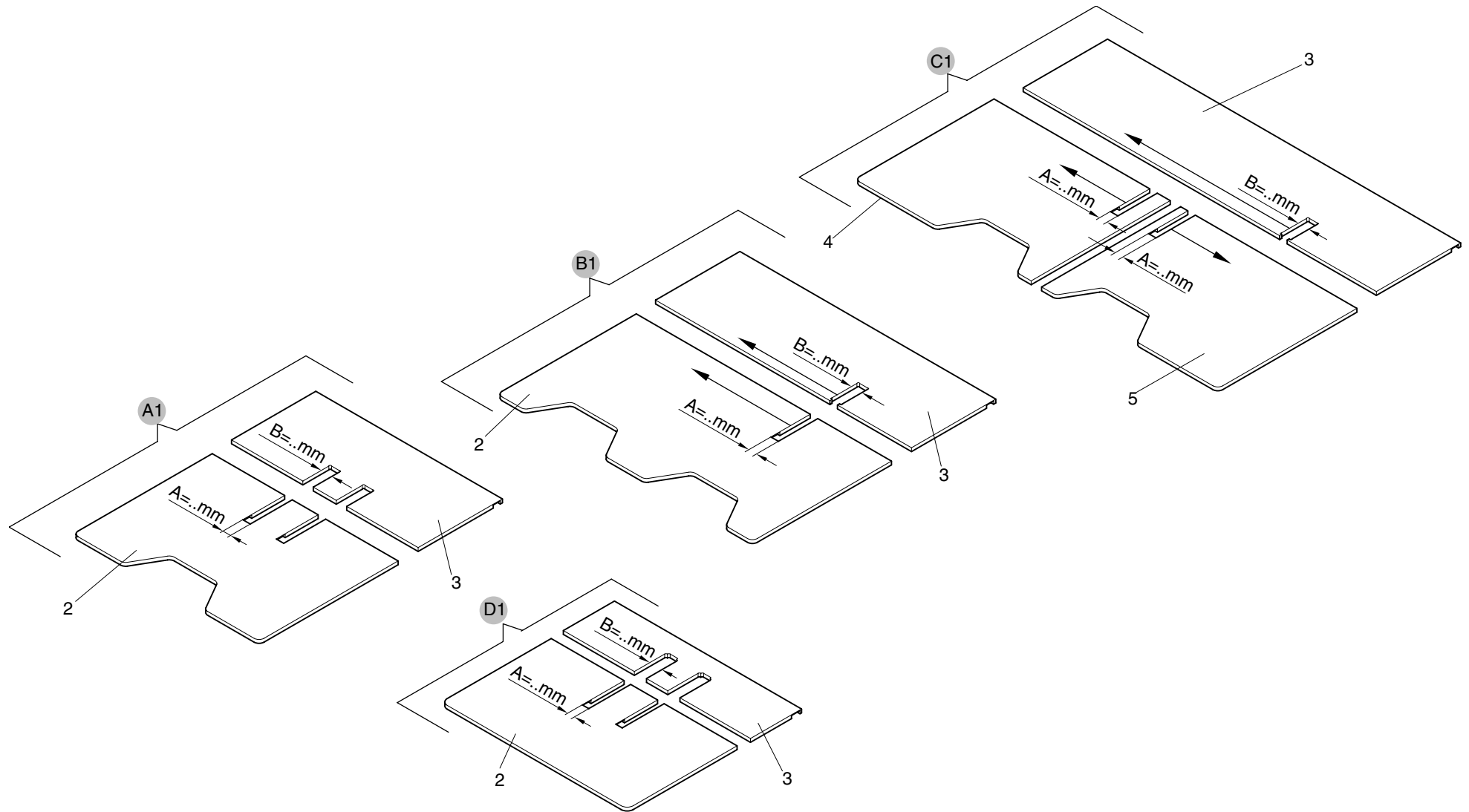

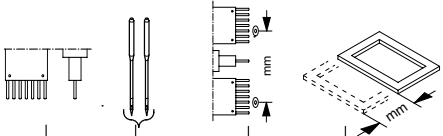
Baureihe										Pos. Nr. 1 2 3 4 5 6 7 8 9 10									
JCZ	1+1			500	A=54/B100mm D 322 107 902	A=54mm 322 107 804	B=100mm 322 107 803												
JCZ	1+1			700	A=62/B=86mm A 322 177 900	A=62mm 322 177 801	B=86mm 322 177 800												
JCZ	1+1			700	A=54/B100mm A 322 177 902	A=54mm 322 177 803	B=100mm 322 177 802												
JCZ	2+2		550	700	A=62/B=86mm B 322 277 900	A=62mm 322 277 801	B=86mm 322 277 800												
JCZ	2+2		550	700	A=54/B100mm B 322 277 901	A=54mm 322 277 803	B=100mm 322 277 802												
JCZ	3+3		550	700	A=62/B=86mm C 322 377 900		B=86mm 322 377 800	A=62mm 322 377 801	A=62mm 322 377 802										
JCZ	3+3		550	700	A=54/B100mm C 322 377 901		B=100mm 322 377 803	A=54mm 322 377 804	A=54mm 322 377 805										

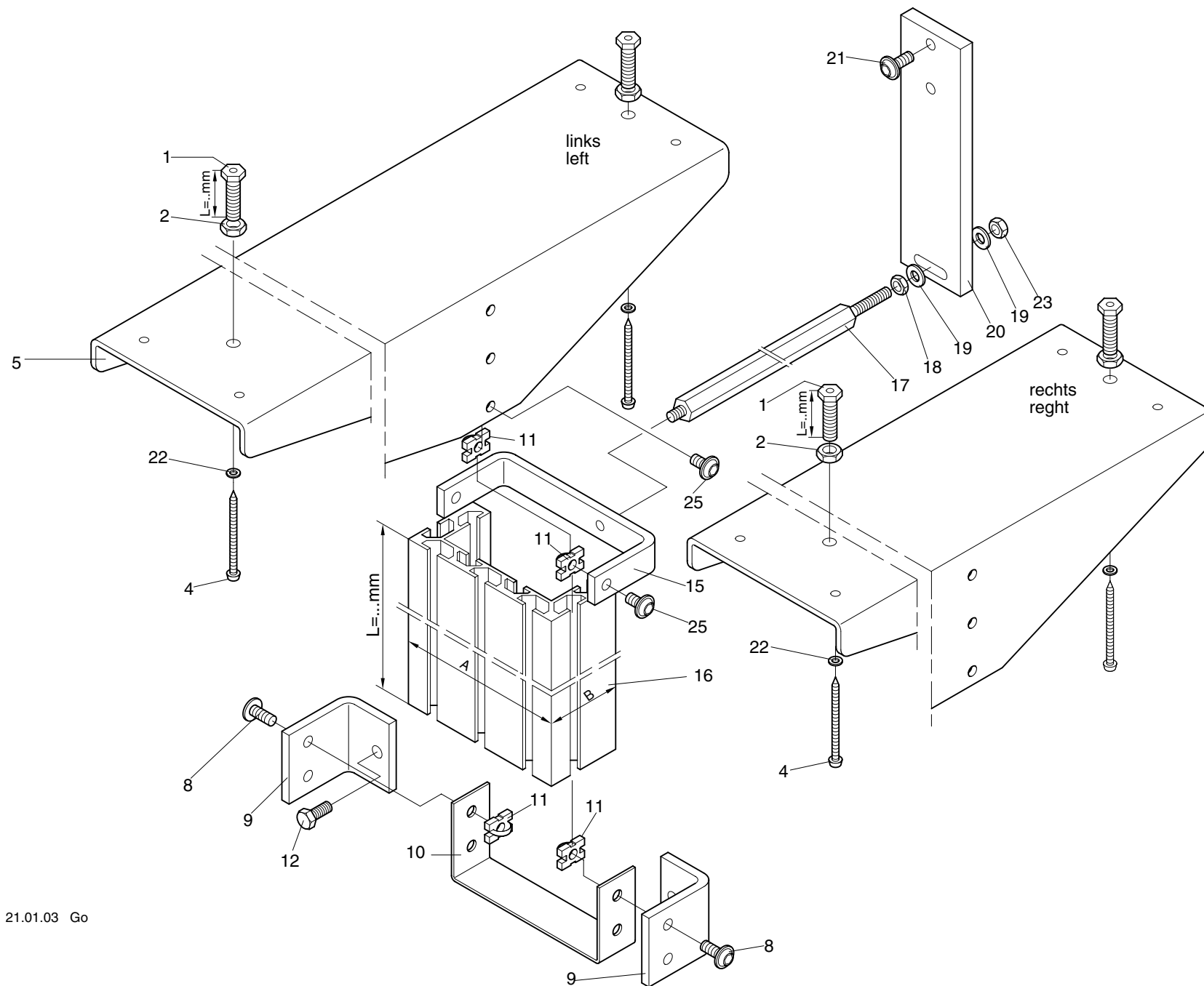

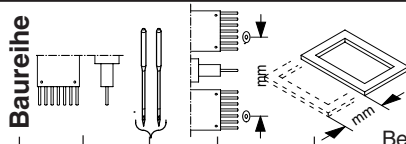
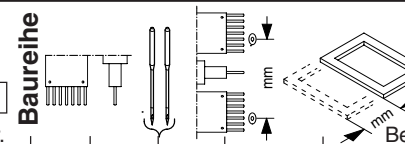
<div>2 -2 -1.01</div> <div>Baureihe</div> 										<div>2 -2 -1.01</div> <div>Baureihe</div> 																			
+ Pos.Nr.					Bestell-Nr					Bezeichnung					+ Pos.Nr.					Bestell-Nr					Bezeichnung				
001 bis 025					..... 1+1 ..... 9 ..... 700																								
001					172 008 262					Stellschraube					L= 34mm														
002					391 004					Skt-Mutter					M 10					ISO 4035									
004					337 560					ABC-Spax Halbrundkopf					5 x L= 60mm														
005					368 007 214					Stütze																			
008					306 126					Linsen-Flanschkopfschraube					M 8x16														
009					368 007 201					Winkel																			
010					368 077 505					Anschlag																			
011					570 481					Einschiebemutter					M 8 mit Feder														
012					305 073					Skt-Schraube					M 8 x 16					ISO 4017									
015					368 077 207					Bügel																			
016					368 077 504					U-Schlitten					80/120					L=755mm									
017					368 007 203					Abstandsbolzen																			
018					391 002					Skt-Mutter					BM 8					ISO 4035									
019					380 028					Scheibe					B 8,4					DIN 125									
020					368 007 296					Flach																			
021					306 126					Linsen-Flanschkopfschraube					M8x16														
022					380 018					Scheibe					B 5,3					DIN 125									
023					392 022					Sk-Mutter					M 8					ISO 4032									
025					306 129					Linsen-Flanschkopfschraube					M8x12														

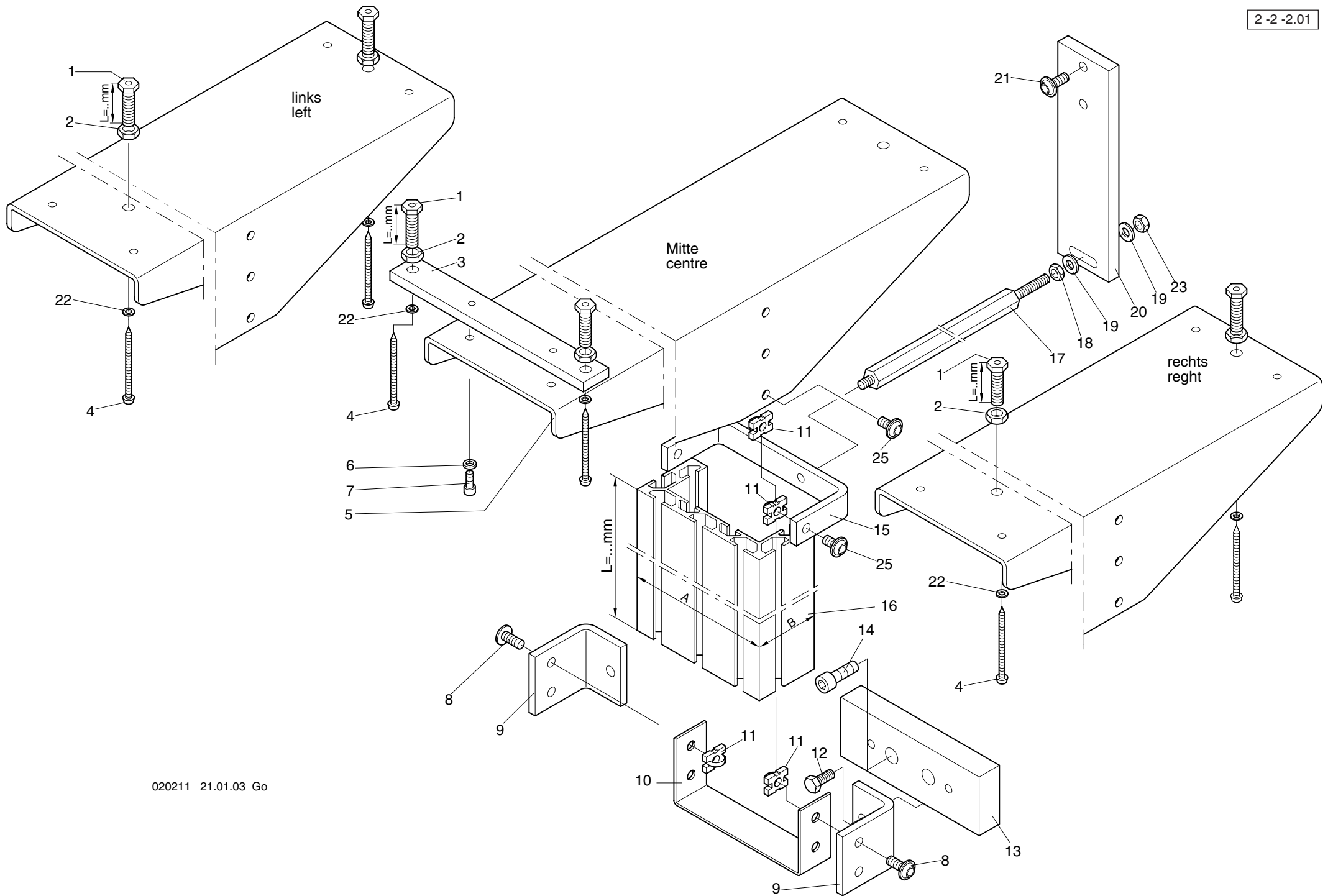

Maschinentype :  
Kombinations-Stickmaschine JCZ Baugruppe: **Work table support - Tischplattenabstützung**

<div> <div>2 -2 -2.01</div> <div>Baureihe</div> </div>					<div> <div>2 -2 -2.01</div> <div>Baureihe</div> </div>				
+ Pos.Nr.					Bestell-Nr	Bezeichnung			
001									
bis	2+2	9	550						
025	3+3	9	550						
001					172 008 262	Stellschraube L= 34mm			
002					391 004	Skt-Mutter M 10 ISO 4035			
003					368 007 207	Lasche			
004					337 560	ABC-Spax Halbrundkopf 5 x L= 60mm			
005					368 007 214	Stütze			
006					444 112	Sicherungsscheibe 6			
007					307 035	Zyl-Schraube M 6 x 12 DIN 912			
008					306 126	Linsen-Flanschkopfschraube M 8x16			
009					368 007 201	Winkel			
010					368 077 505	Anschlag			
011					570 481	Einschiebemutter M 8 mit Feder			
012					305 073	Skt-Schraube M 8 x 16 ISO 4017			
013					368 077 206	Distanzstück			
014					307 056	Zyl-Schraube M 8 x 20 DIN 912			
015					368 077 207	Bügel			
016					368 077 504	U-Schlitten 80/120 L=755mm			
017					368 007 203	Abstandsbolzen			
018					391 002	Skt-Mutter BM 8 ISO 4035			
019					380 028	Scheibe B 8,4 DIN 125			
020					368 007 296	Flach			
021					306 126	Linsen-Flanschkopfschraube M8x16			
022					380 018	Scheibe B 5,3 DIN 125			
023					392 022	Sk-Mutter M 8 ISO 4032			
025					306 129	Linsen-Flanschkopfschraube M8x12			

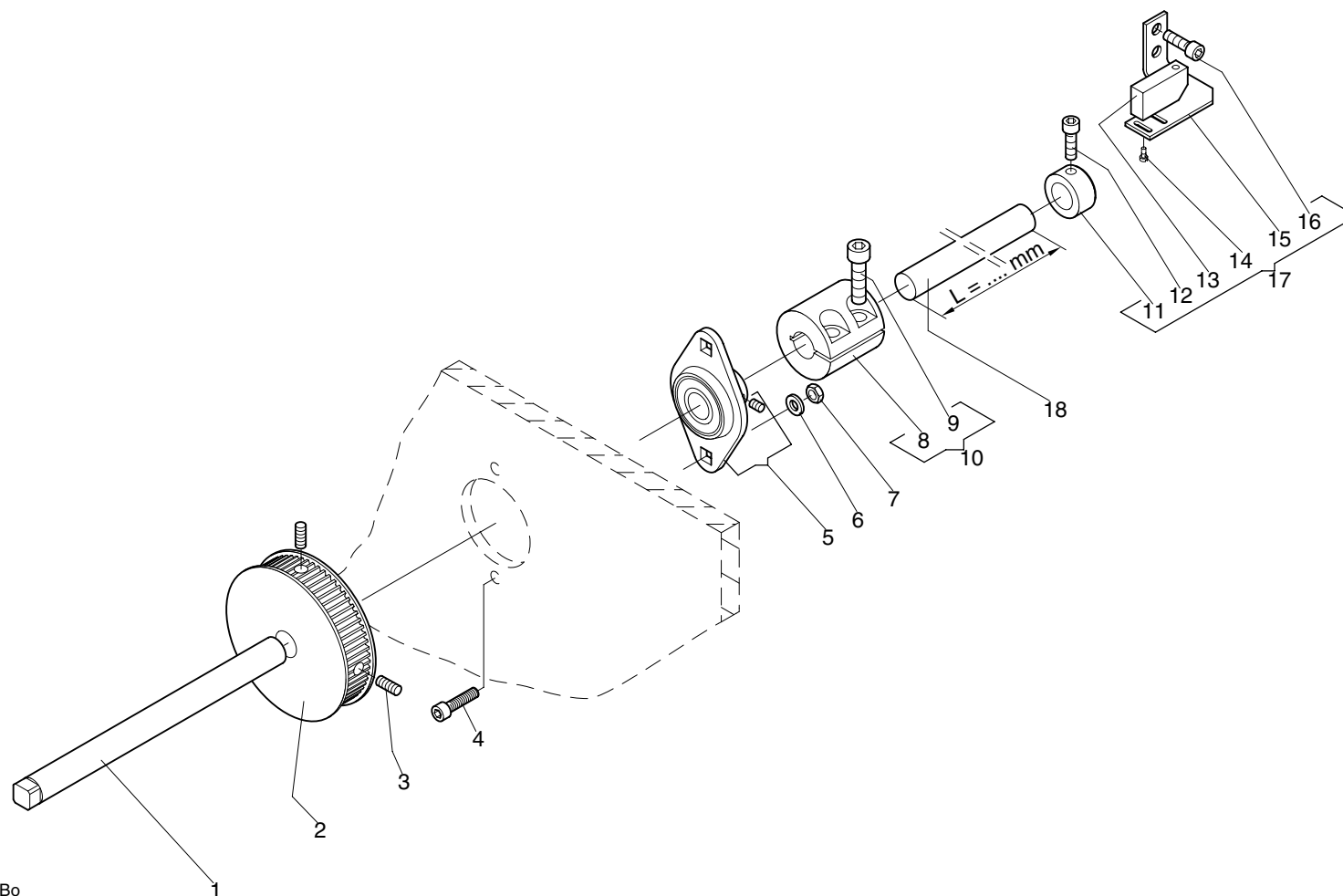



Maschinentype :  
 Kombinations-Stickmaschine JCZ Baugruppe: **Driving shaft above - Antriebswelle oben**



<div> <div>3 -1 -1.01</div> <div> </div> </div> <div>Baureihe</div> <div>+</div> <div>Pos.Nr.</div>					Bestell-Nr	Bezeichnung	<div> <div>3 -1 -1.01</div> <div> </div> </div> <div>Baureihe</div> <div>+</div> <div>Pos.Nr.</div>					Bestell-Nr	Bezeichnung
001					361 003 208	Welle							
002					362 004 530	Zahnriemenrad							
003					356 018	Gewindestift M6 x 12 DIN 913							
004					307 037	Zyl-Schraube M6 x 20 DIN 912							
005					547 121	Flanschlager							
006					380 024	Scheibe B 6,4 DIN 125							
007					392 018	Sk-Mutter M6 ISO 4032							
008					270 003 252	Kupplung							
009					307 057	Zyl-Schraube M 8 x 25 DIN 912							
010					270 003 917	Kupplung kpl.							
011					409 027	Stellring A 17 DIN 705							
012					307 036	Zyl.Schraube M6 x 16 DIN 912							
013					585 114	Initiator							
014					331 015	Zyl.Schraube M2,5 x 5 DIN 84							
015					270 003 250	Winkel							
016					307 036	Zyl.Schraube M6 x 16 DIN 912							
017					270 003 916	Induktivschalter kpl.							
018					990 017 252	Welle ø 17 x L= 1040mm							
					990 017 240	Welle ø 17 x L= 1604mm							
					990 017 241	Welle ø 17 x L= 2300mm							

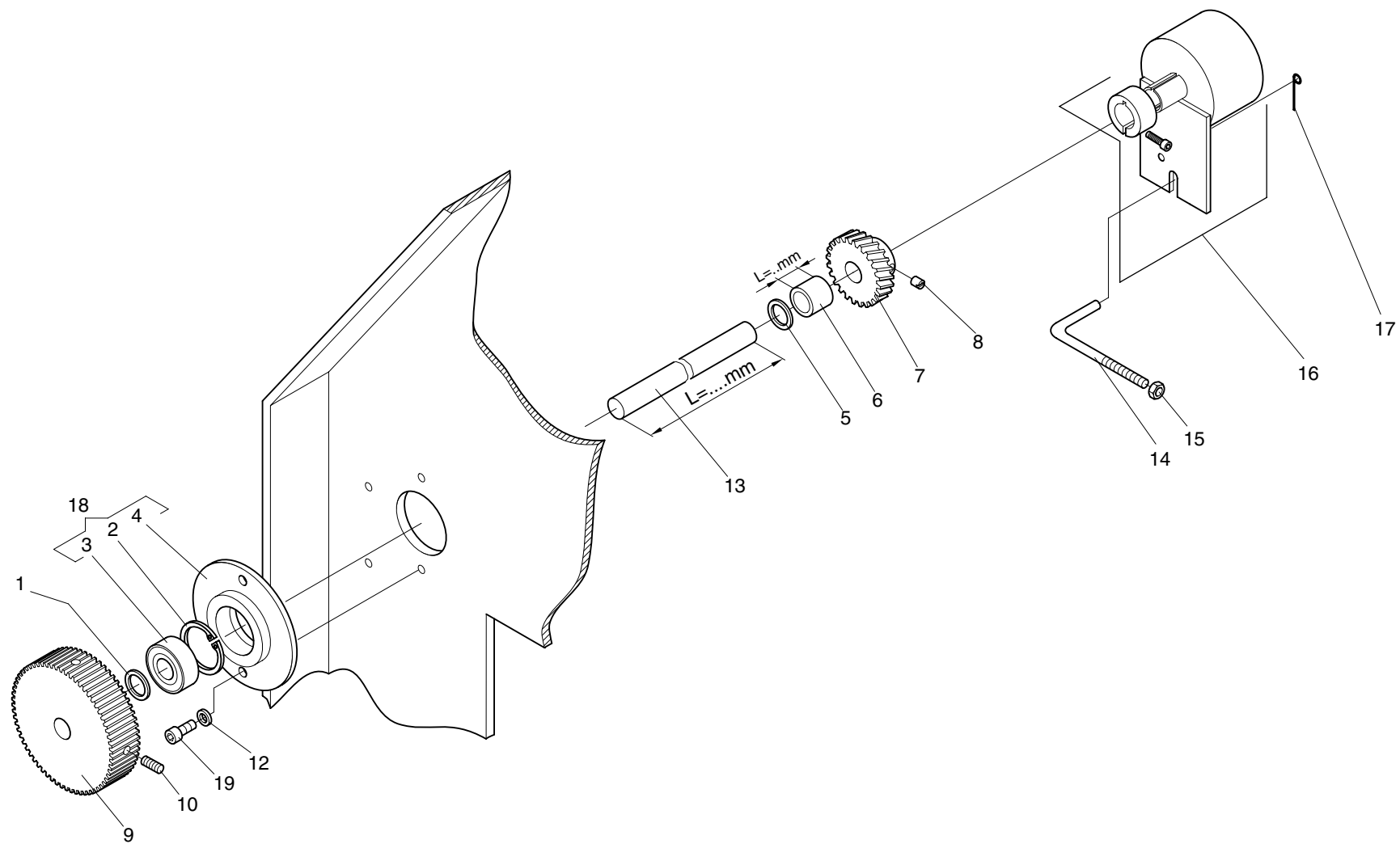

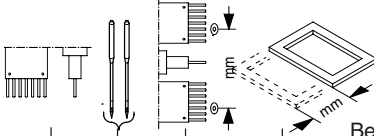
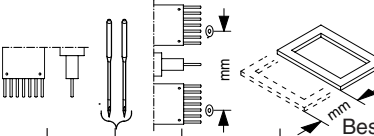
<div>3 -2 -1.03</div> <div>Baureihe</div> 										<div>3 -2 -1.03</div> <div>Baureihe</div> 									
+ Pos.Nr.										+ Pos.Nr.									
001						385 015	Stützscheibe	15 x 21 x 1,5	DIN 988										
002						443 018	Sicherungsring	35 x 1,5	DIN 472										
003						541 003	Pendelkugellager	1202	DIN 630										
004						361 002 200	Flanschlager												
005						385 015	Stützscheibe S	15 x 21 x 1,5	DIN 988										
006						570 070	Gleitlager	L=15	mm										
						990 053 212	Distanzstück	L=26	mm										
007						376 002 201	Schraubenrad												
008						575 417	Gewindestift	1023											
009						362 004 500	Zahnriemenrad												
010						356 018	Gewindestift	M6 x 12	DIN 913										
012						444 112	Sicherungsscheibe	6											
013						990 001 276	Welle	ø15 x L=	1220 mm										
						990 001 242	Welle	ø15 x L=	1715 mm										
						990 001 274	Welle	ø15 x L=	2360 mm										
014						276 999 209	Gewindestange												
015						392 018	Sk-Mutter	M6	ISO 4032										
016						396 260 001	Drehgeber	CSA52-4096	GE02015										
017						270 004 215	Draht												
018						361 002 905	Flanschlager kpl.												
019						307 035	Zyl-Schraube	M 6 x 12	DIN 912										

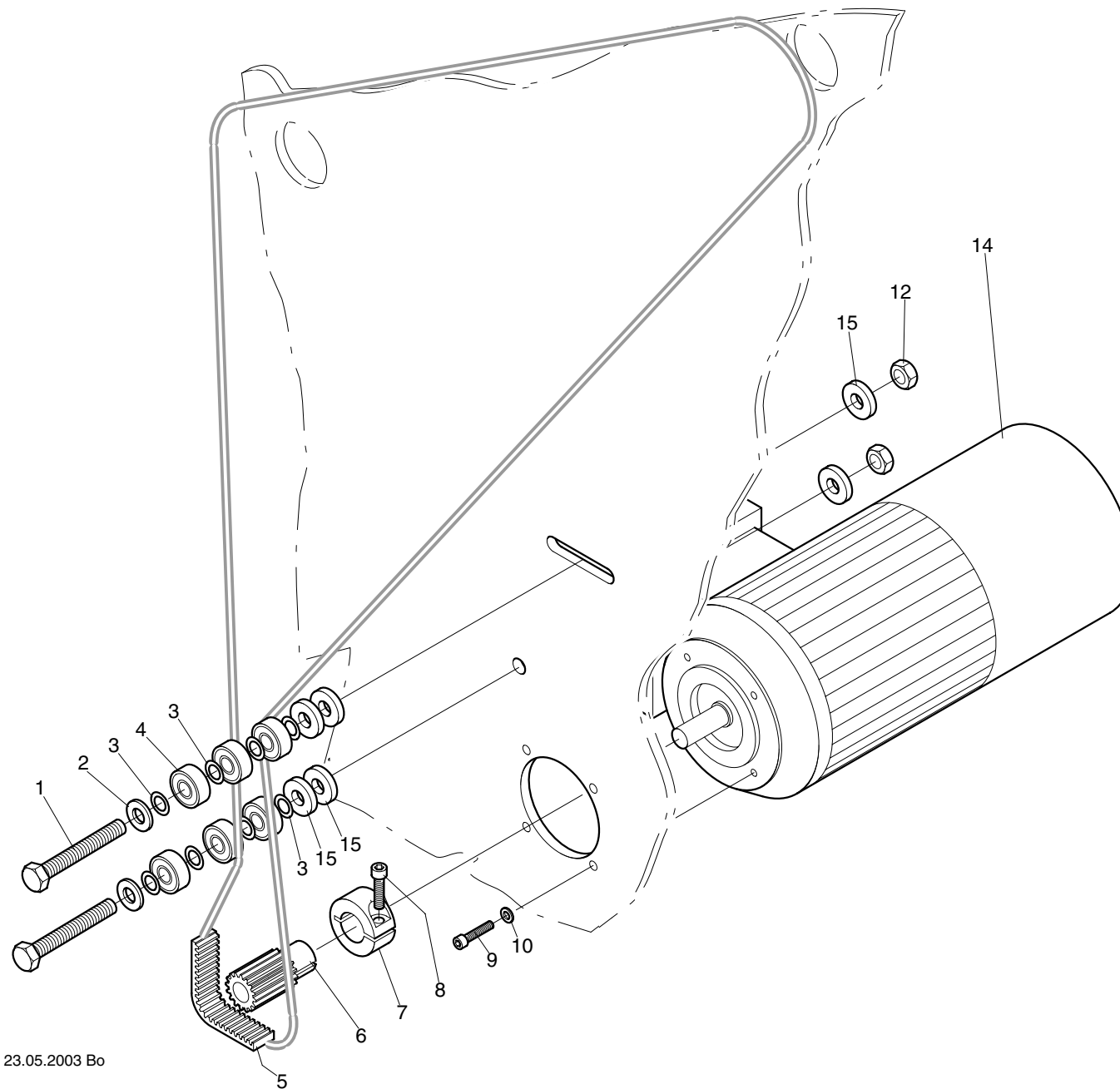

3 -3 -1.02										3 -3 -1.02									
Baureihe										Baureihe									
+ Pos.Nr.										+ Pos.Nr.									
001										304 081	Sk-Schraube	M10x60	ISO 4014						
002										380 030	Scheibe	A 10,5	DIN 125						
003										385 077	Paßscheibe	ø10/16x0,5	DIN 988						
004										540 055	Rillenkugellager	6000ZZ	DIN 625						
005										720 339	Zahnriemen								
006										362 004 205	Zahnriemenrad								
007										172 008 279	Klemmring								
008										307 037	Zyl-Schraube	M 6 x 20	DIN 912						
009										307 024	Zyl-Schraube	M 5 x 20	DIN 912						
010										380 018	Scheibe	B 5,3	DIN 125						
012										392 030	Sk-Mutter	M 10	ISO 4032						
014		1+1								396 270 004	Drehstrommotor								
		2+2/3+3			550					396 270 003	Drehstrommotor								
015										381 096	Scheibe	10,5	DIN 7349						

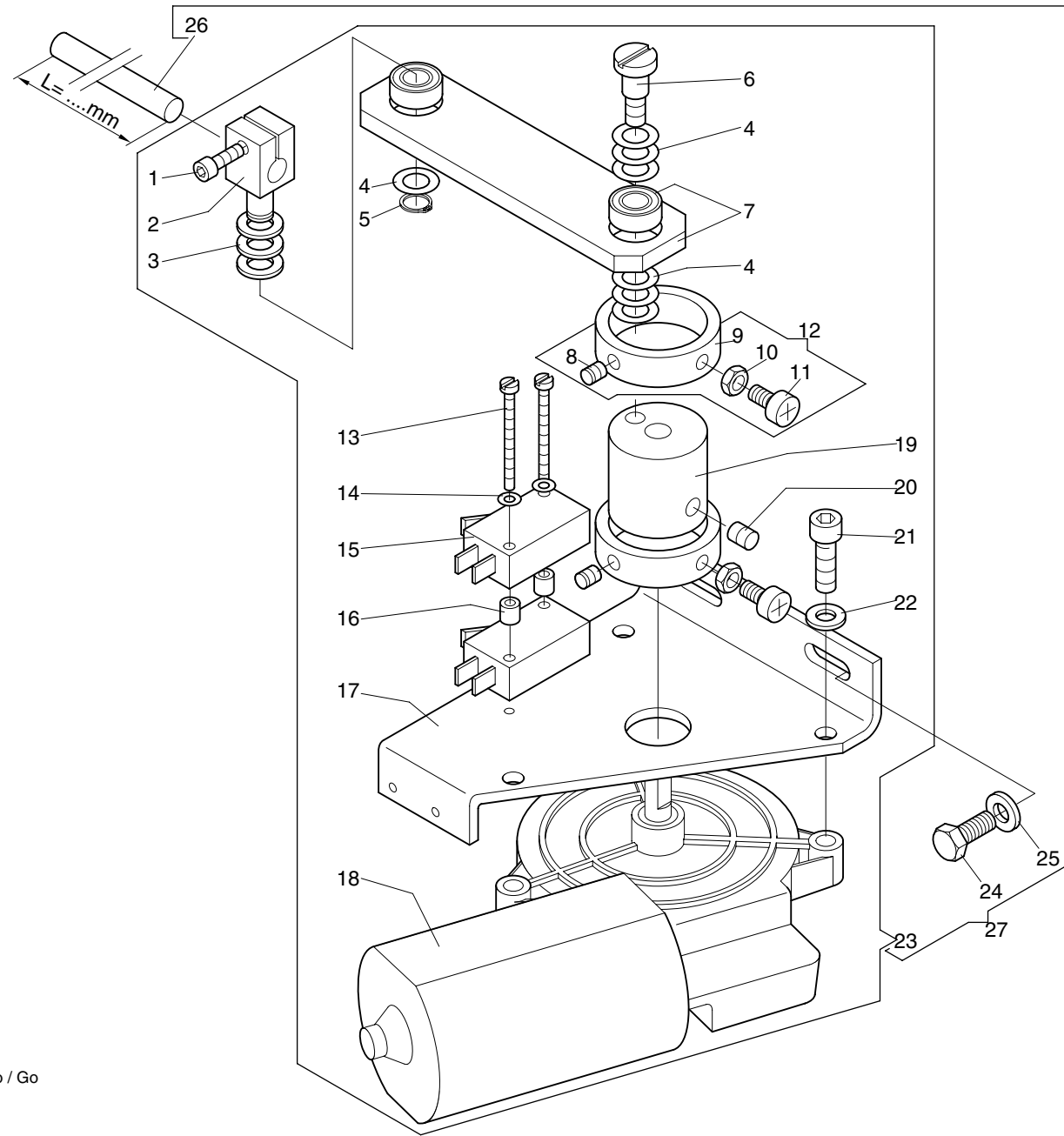

Maschinentype :  
Kombinations-Stickmaschine JCZ Baugruppe: **Thread trimmer drive - Fadenschneiderantrieb**

3-4 -1.01					3-4 -1.01				
Baureihe					Baureihe				
+	Pos.Nr.				+	Pos.Nr.			
001				307 015	Zyl-Schraube	M 4 x 12	DIN 912		
002				172 020 207	Klemmstück				
003				385 008	Stützscheibe	S 8/14x1,2	DIN 988		
004				385 069	Paßscheibe	8/14x0,5	DIN 988		
005				442 014	Sicherungsring	8x0,8	DIN 471		
006				377 052	Flachkopfschraube	M6x8	DIN 923		
007				366 020 800	Pleuel kpl.				
008				356 001	Gewindestift	M 5 x 5	DIN 913		
009				172 020 300	Ring				
010				391 001	Sk-Mutter	M 5	ISO 4035		
011				336 014	Linsensschraube	M5x8	DIN 7985		
012				172 020 952	Schaltring kpl.				
013				331 030	Zyl-Schraube	M 3 x 30	DIN 84		
014				380 012	Scheibe	B 3,2	DIN 125		
015				585 107	Initiator				
016				510 114	Distanzrolle				
017				366 020 200	Halter				
018				396 271 001	Gleichstrom Getriebemotor				
019				361 020 204	Kurbel				
020				356 015	Gewindestift	M 6 x 6	DIN 913		
021				307 036	Zyl-Schraube	M 6 x 16	DIN 912		
022				444 112	Sicherungsscheibe	6			
023				366 020 900	Antrieb Fadenschneider				
024				305 056	Sk-Schraube	M 6 x 12	ISO 4017		
025				380 024	Scheibe	B 6,4	DIN 125		
026				990 023 240	Stange	L=530mm			
				990 023 237	Stange	L=960mm			
				990 023 238	Stange	L=1510mm			
027	1+1			322 120 900	Antrieb Fadenschneider kpl.				
	2+2	550		322 020 900	Antrieb Fadenschneider kpl.				
	3+3	550		322 320 900	Antrieb Fadenschneider kpl.				

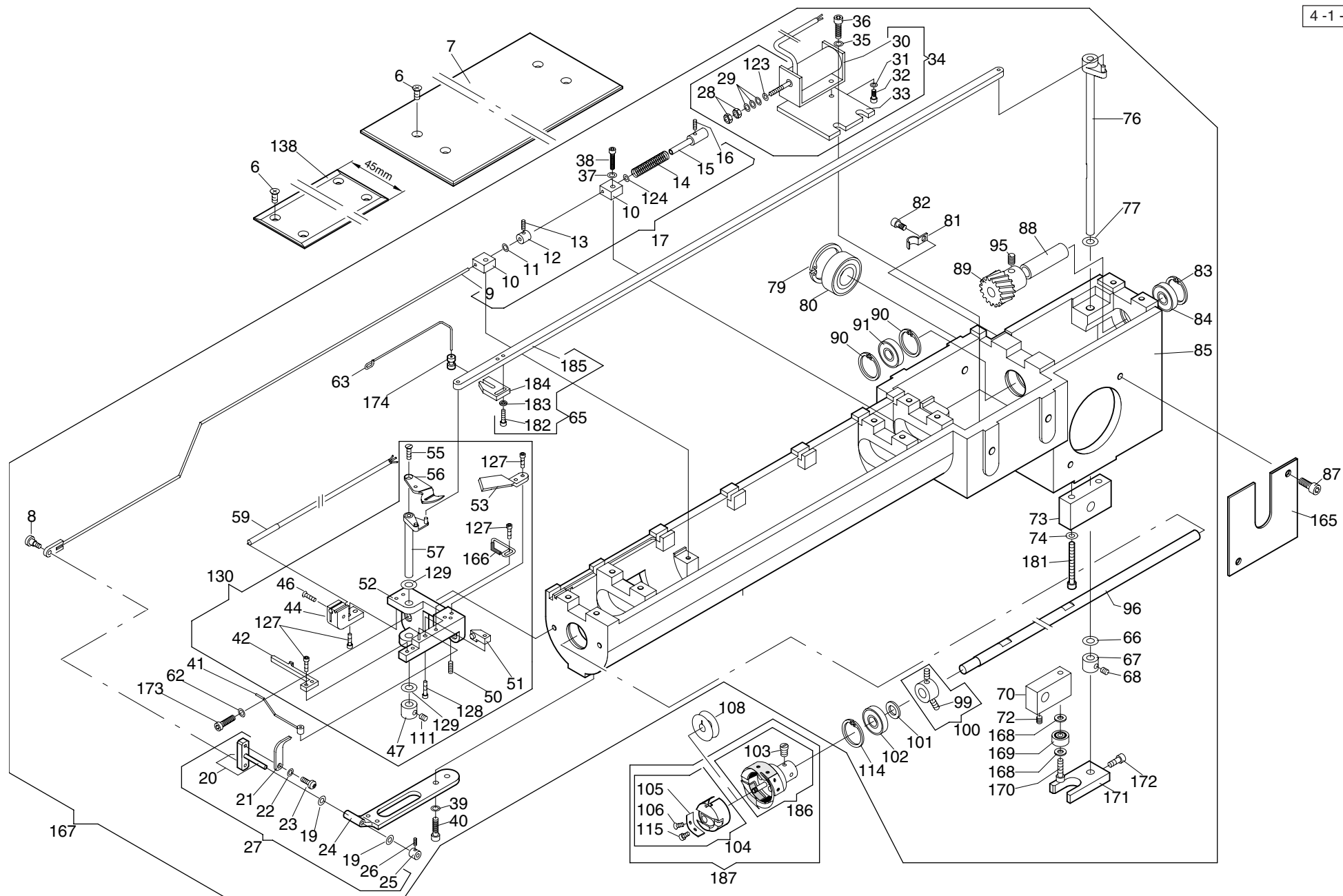

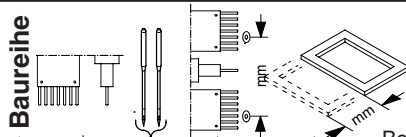
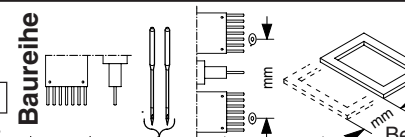

<div>4 -1 -1.03</div> <div>Baureihe</div> 					<div>4 -1 -1.03</div> <div>Baureihe</div> 										
+ Pos.Nr.					Bestell-Nr	Bezeichnung			+ Pos.Nr.					Bestell-Nr	Bezeichnung
006					335 008	Senkschraube M 4 x 8	DIN 965		050					356 019	Gewindestift M 2,5 x 6 DIN 913
007					376 999 214	Abdeckblech			051					376 002 804	Magnethalter kpl.
008					377 016	Flachkopfschraube M2,5x2,5DIN 923			052					376 002 805	Sockel mit Stift
009					376 999 801	Zugstange kpl.			053					376 002 006	Gegenmesser
010					376 002 551	Führung			055					334 214	Senkschraube M 3 x 8 DIN 963
011					510 092	O-Ring 3 x 1			056					376 999 244	Hakenmesser
012					409 004	Stellring A 2	DIN 705		057					376 002 810	Messerhalter kpl.
013					358 103	Gewindestift M 2 x 5	DIN 916		059					585 110	Initiator DW-AD-401-04-NPN
014					501 699	Druckfeder			062					444 109	Sicherungsscheibe 4
015					376 002 501	Hülse			063					376 002 505	Anschlag
016					358 103	Gewindestift M 2 x 5	DIN 916		064					376 999 550	Führung
017					376 002 902	Zugstange Picker kpl.			065					376 002 922	Zugstange kpl.
019					385 001	Paßscheibe ø 3 / 6 x 0,2DIN 988			066					384 014	Anlaufscheibe ø 6/12x0,5 ZSK5321
020					376 002 806	Halter			067					409 012	Stellring A 6 DIN 705
021					376 002 207	Picker			068					356 008	Gewindestift M 4 x 4 DIN 913
022					444 106	Sicherungsscheibe 2,5			070					376 002 219	Mitnehmer
023					336 011	Linsenschraube M 2,5 x 6	DIN 7985		072					356 008	Gewindestift M 4 x 4 DIN 9113
024					376 002 003	Lagerbock			073					376 002 509	Lager
025					409 006	Stellring A 3	DIN 705		074					380 016	Scheibe B 4,3 DIN 125
026					358 103	Gewindestift M 2 x 5	DIN 916		076					376 002 904	Drehachse kpl.
027					376 002 918	Lagerbock kpl.			077					384 014	Anlaufscheibe ø 6/12x0,5 ZSK5321
028					392 013	Sk-Mutter M 3	ISO 4032		079					443 016	Sicherungsring 32 x 1,2 DIN 472
029					510 092	O-Ring 3 x 1			080					540 058	Rillenkugellager 6002-2Z DIN 625
030					586 057	Magnet GCM 4025.11.00.A			081					593 022	Rohrschelle 604 D5mm
031					444 107	Sicherungsscheibe 3			082					307 009	Zyl-Schraube M 4 x 6 DI 912
032					308 004	Zyl-Schraube M 3 x 6	DIN 7984		083					443 011	Sicherungsring 22 x 1 DIN 472
033					376 002 504	Platte			084					540 012	Rillenkugellager 608-2Z DIN 625
034					376 002 908	Magnet kpl.			085					376 002 500	Freiarm
035					444 109	Sicherungsscheibe 4			087					307 021	Zyl-Schraube M 5 x 10 DIN 912
036					307 015	Zyl-Schraube M 4 x 12	DIN 912		088					990 053 204	Distanzstück
037					444 107	Sicherungsscheibe 3			089					376 002 200	Schraubenrad
038					307 005	Zyl-Schraube M 3 x 12	DIN 912		090					443 011	Sicherungsring 22 x 1 DIN 472
039					444 109	Sicherungsscheibe 4			091					540 012	Rillenkugellager 608-2Z DIN 625
040					307 015	Zyl-Schraube M 4 x 12	DIN 912		095					356 003	Gewindestift M 5 x 6 DIN 913
041					376 002 800	Schaltdraht kpl.			096					376 999 232	Greiferwelle
042					376 002 220	Haltefinger									
044					376 002 005	Initiatorhalter									
046					334 208	Senkschraube M 2,5 x 8	DIN 963								
047					409 012	Stellring A 6	DIN 705								

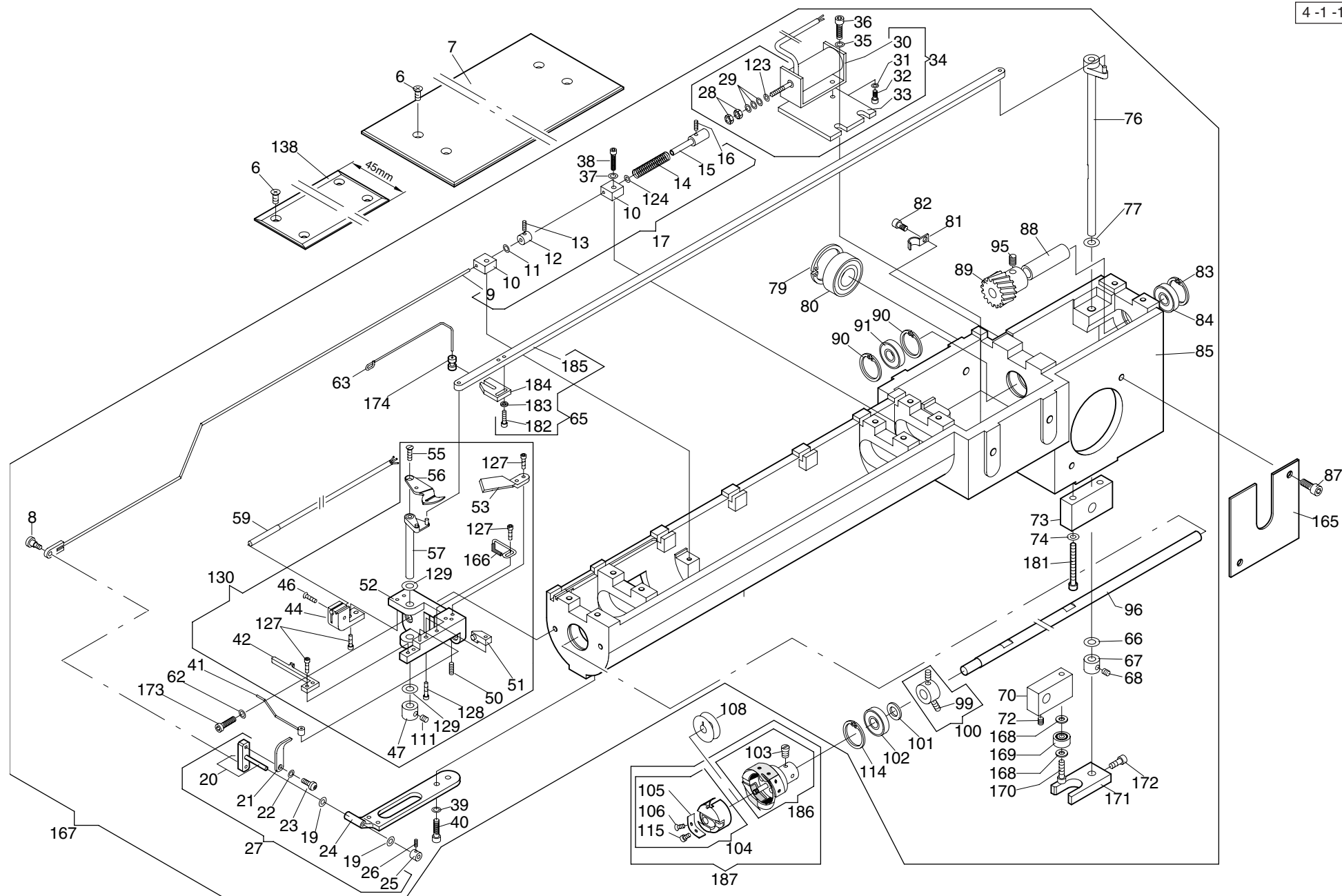

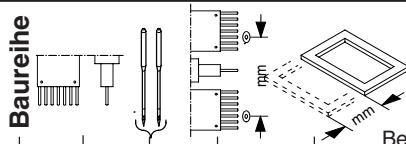
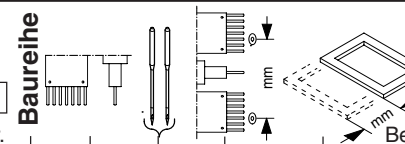
<div>4 -1 -1.03</div> <div>Baureihe</div> 					<div>4 -1 -1.03</div> <div>Baureihe</div> 												
+ Pos.Nr.					Bestell-Nr	Bezeichnung			+ Pos.Nr.					Bestell-Nr	Bezeichnung		
099					356 009	Gewindestift	M 4 x 6	DIN 913	186					573 031	Greifer		
100					172 002 916	Stellring kpl.			187					270 002 949	Greifer kpl.		
101					385 008	Stützscheibe	S 8 x 14 x 1,2	DIN 988									
102					540 012	Rillenkugellager	608-2Z	DIN 625									
103					574 092	Befestigungsschraube											
104					570 568	Spulenkapsel	BC-HPF 134										
105					570 076	Regulierfeder											
106					574 096	Regulierschraube											
108					573 024	Spule (Alu)											
					574 052	Spule (Stahl)											
111					356 008	Gewindestift	M 4 x 4	DIN 913									
114					443 011	Sicherungsring	22 x 1	DIN 472									
115					574 097	Befestigungsschraube											
123					385 001	Paßscheibe	ø 3 x 6 x 0,2	DIN 988									
124					385 001	Paßscheibe	ø 3 x 6 x 0,2	DIN 988									
127					307 001	Zyl-Schraube	M 2,5 x 8	DIN 912									
128					307 000	Zyl-Schraube	M 2,5 x 10	DIN 912									
129					385 073	Paßscheibe	ø 6/12 x 0,3	DIN 988									
130					376 002 929	Sockel kpl.											
138					376 028 205	Abdeckblech											
165					376 002 508	Deckel											
166					376 002 808	Halte Draht											
167					362 002 910	Freiarm kpl.											
168					380 016	Scheibe	B 4,3	DIN 125									
169					540 004	Rillenkugellager	624	DIN 625									
170					307 015	Zyl-Schraube	M 4 x 12	DIN 912									
171					376 002 228	Pleuel											
172					307 010	Zyl-Schraube	M 4 x 8	DIN 912									
173					308 007	Zyl-Schraube	M 4 x 12	DIN 7984									
174					376 002 229	Führung											
181					307 016	Zyl-Schraube	M 4 x 30	DIN 912									
182					307 001	Zyl-Schraube	M 2,5 x 8	DIN 912									
183					444 106	Sicherungsscheibe	2,5										
184					376 002 503	Mitnehmer											
185					376 999 211	Zugstange											

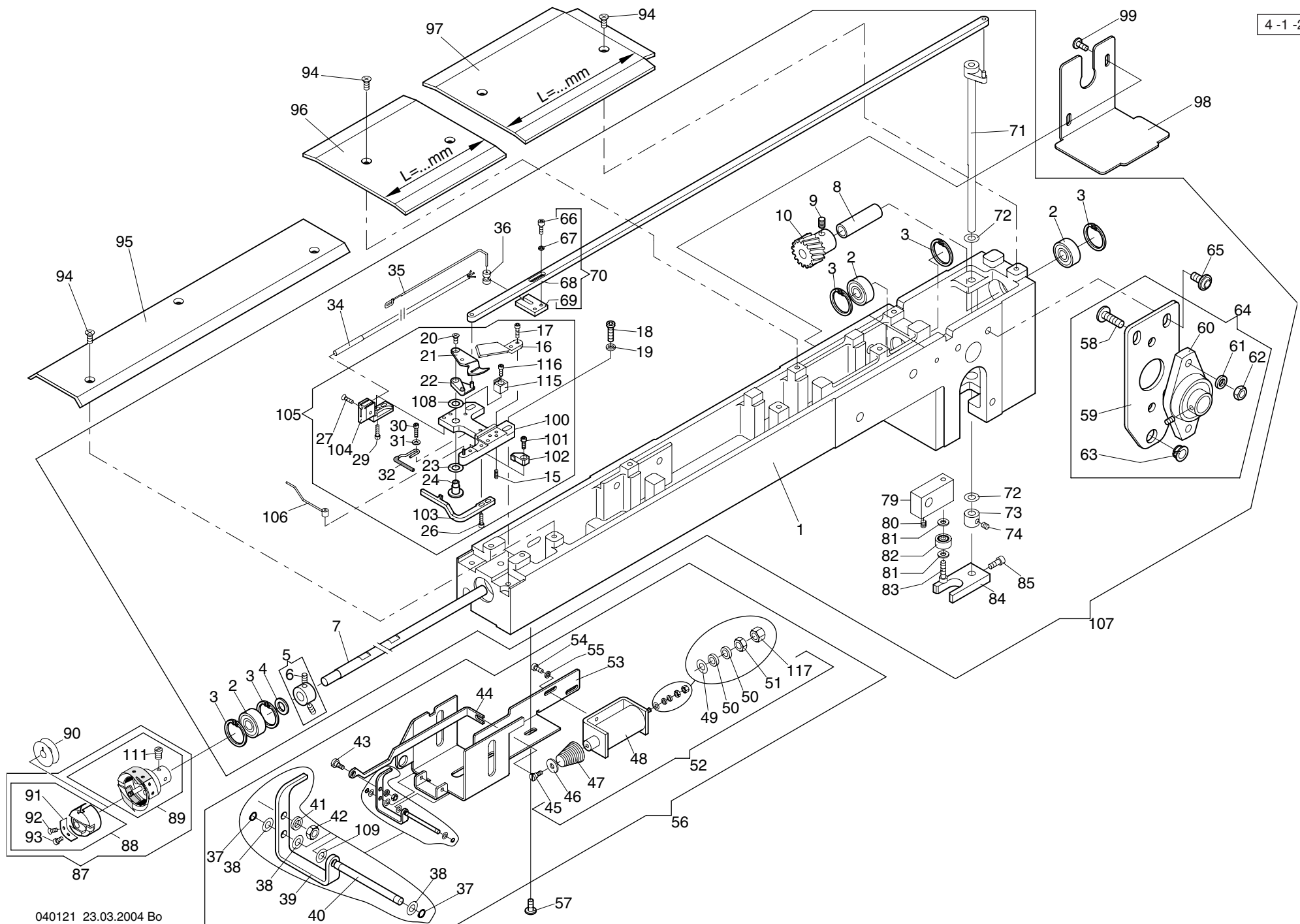

Baureihe					Baureihe				
4 -1 -2.03					4 -1 -2.03				
+ Pos.Nr.				Bestell-Nr	Bezeichnung	+ Pos.Nr.			Bestell-Nr Bezeichnung
001				360 002 501	Freiarm	047			570 017 Kegelfeder
002				540 012	Rillenkugellager 6o8 - zz	048			586 128 Gleichstrom-Kleinmagnet
003				443 011	Sicherungsring 22 x 1,0 DIN 472	049			385 001 Paßscheibe ø3/6x0,2 DIN 988
004				385 008	Stützscheibe S8x14x1,2 DIN 988	050			510 092 O-Ring 3,00-1,00 72 NBR 872
005				172 002 916	Stelling	051			392 013 Sk-Mutter M 3 ISO 4032
006				356 009	Gewindestift M 4 x 6 DIN 913	052			360 002 904 Magnet kpl.
007				376 999 232	Greiferwelle	053			360 002 204 Halter
008				990 053 204	Distanzstück	054			308 004 Zyl-Schraube M 3 x 6 DIN 7984
009				356 003	Gewindestift M 5 x 6 DIN 913	055			444 107 Sicherungsscheibe 3
010				376 002 200	Schraubenrad	056			360 002 905 Picker kpl.
015				356 019	Gewindestift M 2,5x 6 DIN 913	057			306 119 Linsen-Flanschkopfschraube M4x 8
016				376 002 006	Gegenmesser	058			306 127 Linsen-Flanschkopfschraube M 6x16
017				307 001	Zyl-Schraube M 2,5x 8 DIN 912	059			360 002 215 Blech
018				308 007	Zyl-Schraube M 4 x 12 DIN 7984	060			547 119 Flanschlager UFL 002
019				444 109	Sicherungsscheibe 4	061			444 112 Sicherungsscheibe 6
020				335 004	Senkschraube M 3 x 6 DIN 965	062			392 018 Sk-Mutter M 6 ISO 4032
021				376 999 244	Hakenmesser	063			570 494 Gleitlager iglidur MCM-08-03
022				270 002 235	Messerhalter	064			360 002 908 Lagerblech
023				385 005	Paßscheibe ø6/12x0,1 DIN 988	065			306 121 Linsen-Flanschkopfschraube M6x10
024				385 073	Paßscheibe ø6/12x0,3 DIN 988	066			307 001 Zyl-Schraube M 2,5 x 8 DIN 912
026				270 998 247	Bolzen	067			444 106 Sicherungsscheibe 2,5
027				307 001	Zyl-Schraube M 2,5x 8 DIN 912	068			360 002 211 Zugstange
029				334 208	Senkschraube M 2,5x 8 DIN 963	069			270 999 575 Mitnehmer
030				307 001	Zyl-Schraube M 2,5x 8 DIN 912	070			360 002 903 Zugstange kpl.
031				307 001	Zyl-Schraube M 2,5x 8 DIN 912	071			376 002 904 Drehachse kpl.
032				380 009	Scheibe A 2,7 DIN 125	072			384 014 Anlaufscheibe ø6/12x0,5 zsk 5321
034				270 002 802	Haltdraht	073			409 012 Stelling A 6 DIN 705
035				585 110	Näherungsinitiator	074			356 008 Gewindestift M 4 x 4 DIN 913
036				360 002 503	Anschlag	079			376 002 219 Mitnehmer
037				376 002 229	Führung	080			356 008 Gewindestift M 4 x 4 DIN 913
038				442 009	Sicherungsring 3 x 0,4 DIN 471	081			380 016 Scheibe B 4,3 DIN 125
039				385 001	Paßscheibe ø3/6x0,2 DIN 988	082			540 004 Rillenkugellager 624 DIN 625
040				360 002 206	Picker	083			307 015 Zyl-Schraube M 4 x 12 DIN 912
041				360 002 207	Stift	084			376 002 228 Pleuel
042				444 107	Sicherungsscheibe 3	085			307 010 Zyl-Schraube M 4 x 8 DIN 912
043				392 013	Sk-Mutter M 3 ISO 4032	087			270 002 949 Greifer kpl.
044				377 020	Flachkopfschraube M 3x2,5DIN 923	088			570 568 Spulenkapsel
045				360 002 205	Zugstange	089			573 031 Greifer
046				377 019	Flachkopfschraube M 3x2 DIN 923	090			574 052 Spule
				380 014	Scheibe B 4,3 DIN 9021	091			570 076 Regulierfeder
						092			574 096 Regulierschraube
						093			574 097 Befestigungsschraube

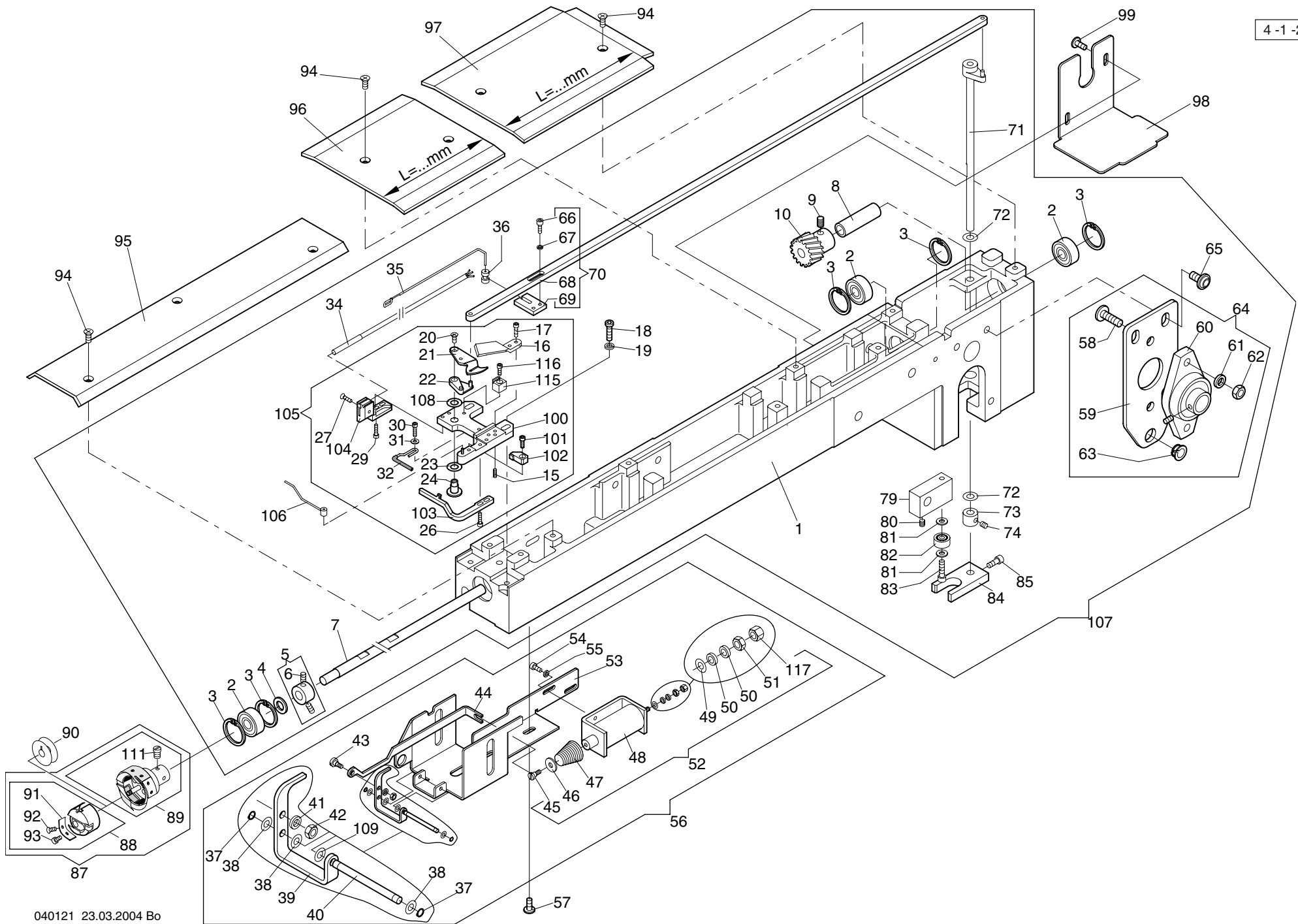

Maschinentype :  
 Kombinations-Stickmaschine JCZ Baugruppe: **Cylinder arm F head type 2 - Freiarm F-Kopf Typ 2**

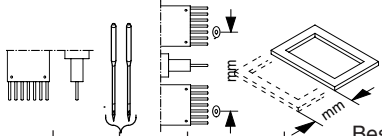
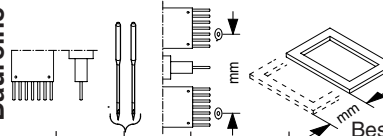

<div>4 -1 -2.03</div> <div>Baureihe</div> 					<div>4 -1 -2.03</div> <div>Baureihe</div> 														
+ Pos.Nr.					Bestell-Nr	Bezeichnung				+ Pos.Nr.					Bestell-Nr	Bezeichnung			
094					335 008	Senkschraube	M 4 x 8	DIN 965											
095					360 002 216	Abdeckblech													
096					360 002 218	Abdeckblech	L= 94mm												
097					360 002 219	Abdeckblech	L=121mm												
					360 002 227	Abdeckblech	L=215mm												
098					360 002 220	Schutzhaube													
099					306 119	Linsen-Flanschkopfschraube	M 4 x 8												
100					360 002 805	Sockel kpl.													
101					307 028	Zyl-Schraube	M 2,5x 6	DIN 912											
102					360 002 804	Magnethalter kpl.													
103					360 002 224	Haltefinger													
104					360 002 505	Initiatorhalter													
105					360 002 916	Sockel													
106					360 002 806	Schaltdraht kpl.													
107					362 002 919	Freiarm kpl.													
108					385 073	Paßscheibe	ø6/12x0,3	DIN 988											
					385 006	Paßscheibe	ø6/12x0,5	DIN 988											
109					385 002	Paßscheibe	ø3/6x0,5	DIN 988											
111					574 092	Befestigungsschraube													
115					270 002 508	Führung													
116					307 028	Zyl-Schraube	M 2,5 x 6	DIN 912											
117					398 200	Hutmutter M3 niedrige Form	DIN 917												



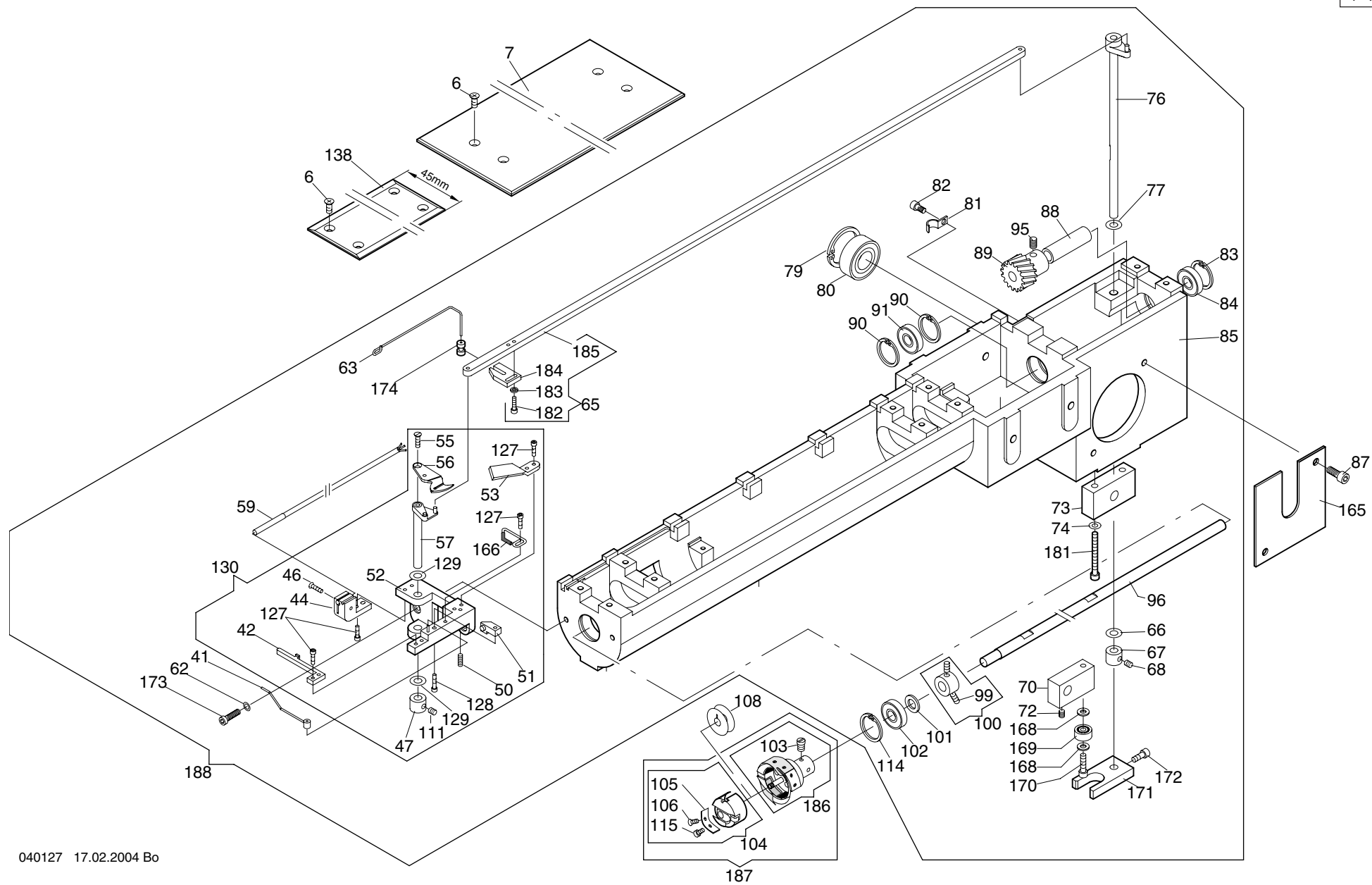



Baureihe					Baureihe				
4 -1 -5.02					4 -1 -5.02				
+ Pos.Nr.					Bestell-Nr	Bezeichnung			
006					335 008	Senkschraube M 4 x 8	DIN 965		
007					376 999 214	Abdeckblech			
041					376 002 800	Schalt draht kpl.			
042					376 002 220	Haltefinger			
044					376 002 005	Initiatorhalter			
046					334 208	Senkschraube M 2,5 x 8	DIN 963		
047					409 012	Stellring A 6	DIN 705		
050					356 019	Gewindestift M 2,5 x 6	DIN 913		
051					376 002 804	Magnethalter kpl.			
052					376 002 805	Sockel mit Stift			
053					376 002 006	Gegenmesser			
055					334 214	Senkschraube M 3 x 8	DIN 963		
056					376 999 244	Hakenmesser			
057					376 002 810	Messerhalter kpl.			
059					585 110	Initiator DW-AD-401-04-NPN			
062					444 109	Sicherungsscheibe 4			
063					376 002 505	Anschlag			
064					376 999 550	Führung			
065					376 002 922	Zugstange kpl.			
066					384 014	Anlaufscheibe ø 6/12x0,5	ZSK5321		
067					409 012	Stellring A 6	DIN 705		
068					356 008	Gewindestift M 4 x 4	DIN 913		
070					376 002 219	Mitnehmer			
072					356 008	Gewindestift M 4 x 4	DIN 9113		
073					376 002 509	Lager			
074					380 016	Scheibe B 4,3	DIN 125		
076					376 002 904	Drehachse kpl.			
077					384 014	Anlaufscheibe ø 6/12x0,5	ZSK5321		
079					443 016	Sicherungsring 32 x 1,2	DIN 472		
080					540 058	Rillenkugellager 6002-2Z	DIN 625		
081					593 022	Rohrschelle 604 D5mm			
082					307 009	Zyl-Schraube M 4 x 6	DI 912		
083					443 011	Sicherungsring 22 x 1	DIN 472		
084					540 012	Rillenkugellager 608-2Z	DIN 625		
085					376 002 500	Freiarm			
087					307 021	Zyl-Schraube M 5 x 10	DIN 912		
088					990 053 204	Distanzstück			
089					376 002 200	Schraubenrad			
090					443 011	Sicherungsring 22 x 1	DIN 472		
091					540 012	Rillenkugellager 608-2Z	DIN 625		
095					356 003	Gewindestift M 5 x 6	DIN 913		
096					376 999 232	Greiferwelle			
099					356 009	Gewindestift M 4 x 6	DIN 913		
100					172 002 916	Stellring kpl.			
101					385 008	Stützscheibe S 8 x 14 x 1,2	DIN 988		
102					540 012	Rillenkugellager 608-2Z	DIN 625		
103					574 092	Befestigungsschraube			
104					570 568	Spulenkapsel BC-HPF 134			
105					574 095	Regulierfeder			
106					574 096	Regulierschraube			
108					573 024	Spule (Alu)			
					574 052	Spule (Stahl)			
111					356 008	Gewindestift M 4 x 4	DIN 913		
114					443 011	Sicherungsring 22 x 1	DIN 472		
115					574 097	Befestigungsschraube			
127					307 001	Zyl-Schraube M 2,5 x 8	DIN 912		
128					307 000	Zyl-Schraube M 2,5 x10	DIN 912		
129					385 073	Paßscheibe ø6/12x0,3	DIN 988		
130					376 002 929	Sockel kpl.			
138					376 028 205	Abdeckblech			
165					376 002 508	Deckel			
166					376 002 808	Halte draht			
168					380 016	Scheibe B 4,3	DIN 125		
169					540 004	Rillenkugellager 624	DIN 625		
170					307 015	Zyl-Schraube M 4 x 12	DIN 912		
171					376 002 228	Pleuel			

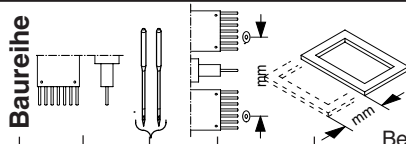
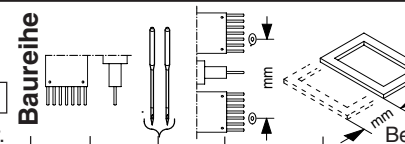

Maschinentype :  
Kombinations-Stickmaschine JCZ Baugruppe: **Cylinder arm W head type 1 - Freiarm W-Kopf Typ 1**

<div>4 -1 -5.02</div> <div>Baureihe</div> 										<div>4 -1 -5.02</div> <div>Baureihe</div> 																			
+ Pos.Nr.					Bestell-Nr					Bezeichnung					+ Pos.Nr.					Bestell-Nr					Bezeichnung				
172					307 010					Zyl-Schraube					M 4 x 8					DIN 912									
173					308 007					Zyl-Schraube					M 4 x 12					DIN 7984									
174					376 002 229					Führung																			
181					307 016					Zyl-Schraube					M 4 x 30					DIN 912									
182					307 001					Zyl-Schraube					M 2,5 x 8					DIN 912									
183					444 106					Sicherungsscheibe					2,5														
184					376 002 503					Mitnehmer																			
185					376 999 211					Zugstange																			
186					573 031					Greifer																			
187					270 002 949					Greifer kpl.																			
188					322 002 903					Freiarm kpl.																			



040128 23.03.2004

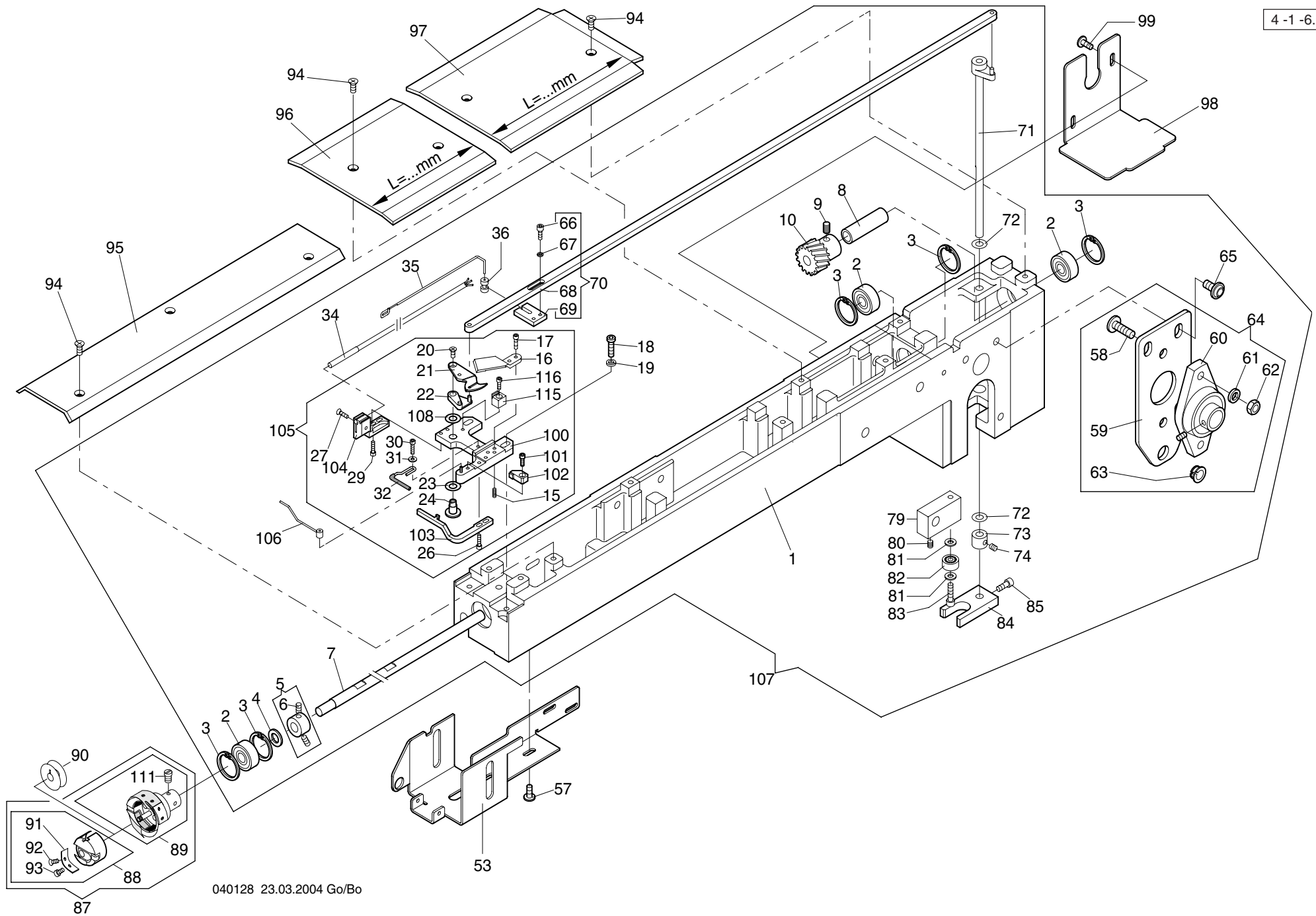

[illegible]

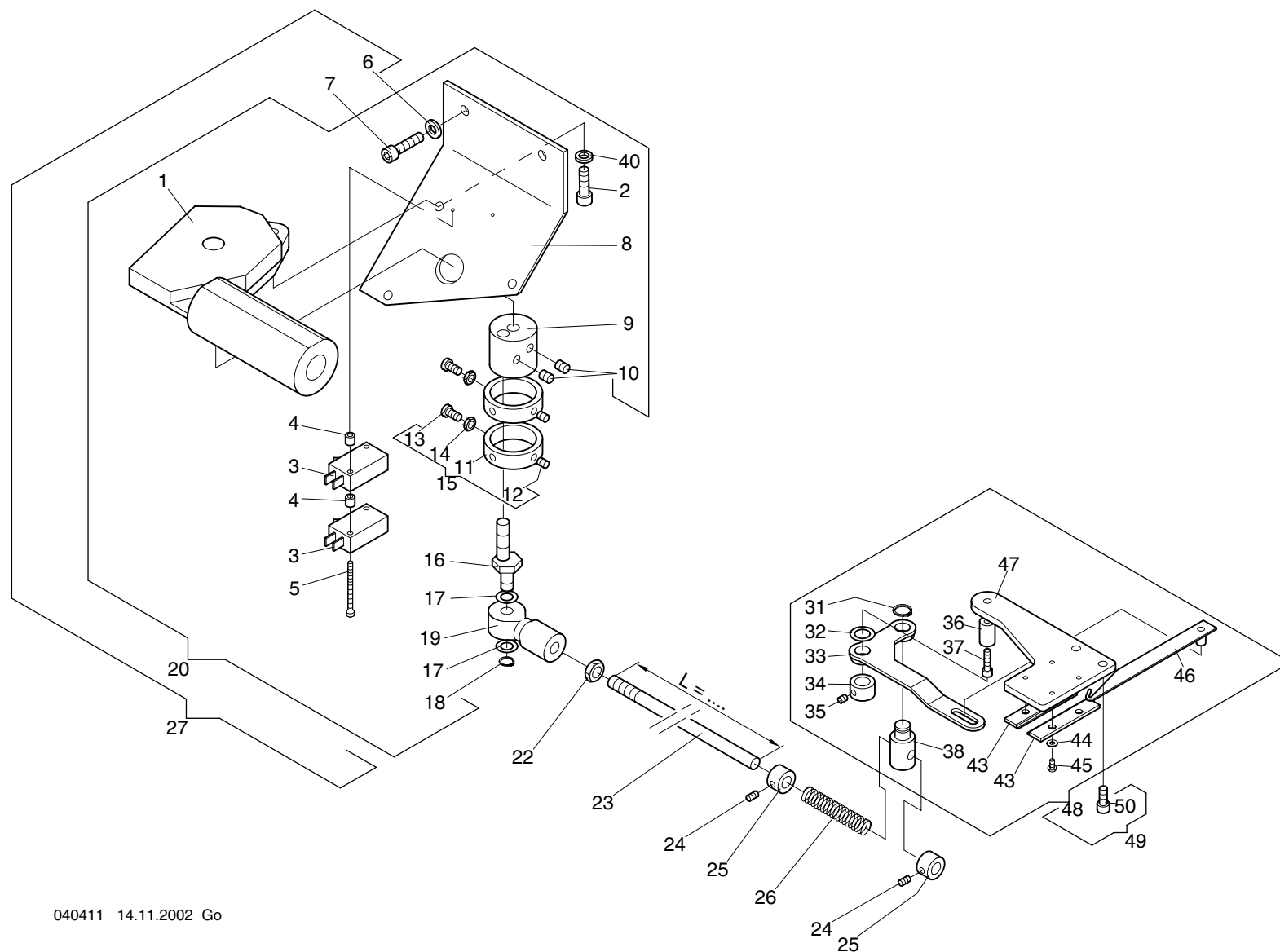



4 -2 -1.01					Baureihe					4 -2 -1.01					Baureihe				
+ Pos.Nr.					Bestell-Nr					+ Pos.Nr.					Bestell-Nr				
001										043					172 999 576	Führung			
bis	JCZ	...	1+1	.....						044					380 012	Scheibe B 3,2	DIN 125		
050										045					306 201	Linsenschraube M 3x 5	ISO 7380		
001					396 271 001	Gleichstrom-Getriebemotor				046					376 020 802	Fanghaken mit Bolzen			
002					307 036	Zyl-Schraube M 6 x 16	DIN 912			047					376 020 227	Grundplatte			
003					585 107	Initiator FT 1,5				048					376 999 937	Fänger kpl.			
004					510 114	Distanzrolle 040605				049					376 020 911	Fänger an Oberteil			
005					331 030	Zyl-Schraube M 3 x 30	DIN 84			050					308 003	Zyl-Schraube M 5 x 10	DIN 7984		
006					380 024	Scheibe B 6,4	DIN 125												
007					307 037	Zyl-Schraube M 6 x 20	DIN 912												
008					361 020 203	Motorhalter													
009					172 020 265	Kurbel													
010					356 015	Gewindestift M 6 x 6	DIN 913												
011					172 020 300	Ring													
012					356 001	Gewindestift M 5 x 5	DIN 913												
013					336 014	Linsenschraube M 5 x 8	DIN 7985												
014					391 001	Sk-Mutter M 5	ISO 4035												
015					172 020 952	Schaltring kpl.													
016					361 020 202	Exzenterbolzen													
017					385 069	Paßscheibe ø8/14x0,5	DIN 988												
018					442 014	Sicherungsring 8x0,8	DIN 471												
019					570 455	Gelenkkopf KJ 8	DIN 648												
020					322 020 906	Antrieb Fangeinrichtung													
022					391 002	Sk-Mutter M 8	ISO 4035												
023					990 024 220	Zugstange mit Gewinde L=340 mm													
024					356 009	Gewindestift M4x6	DIN 913												
025					409 014	Stellring A8	DIN 705												
026					502 450	Druckfeder													
027					322 020 905	Antrieb Fangeinrichtung kpl.													
031					442 016	Sicherungsring 10x1,0	DIN 471												
032					385 077	Paßscheibe ø10/16x0,5	DIN 988												
033					376 020 234	Drehhebel													
034					376 020 237	Stellring													
035					356 008	Gewindestift M 4 x 4	DIN 913												
036					376 020 236	Bolzen													
037					307 015	Zyl.-Schraube M 4 x 12	DIN 912												
038					376 020 235	Mitnehmer													
039					376 020 231	Fanghaken													
040					444 112	Sicherungsscheibe 6													

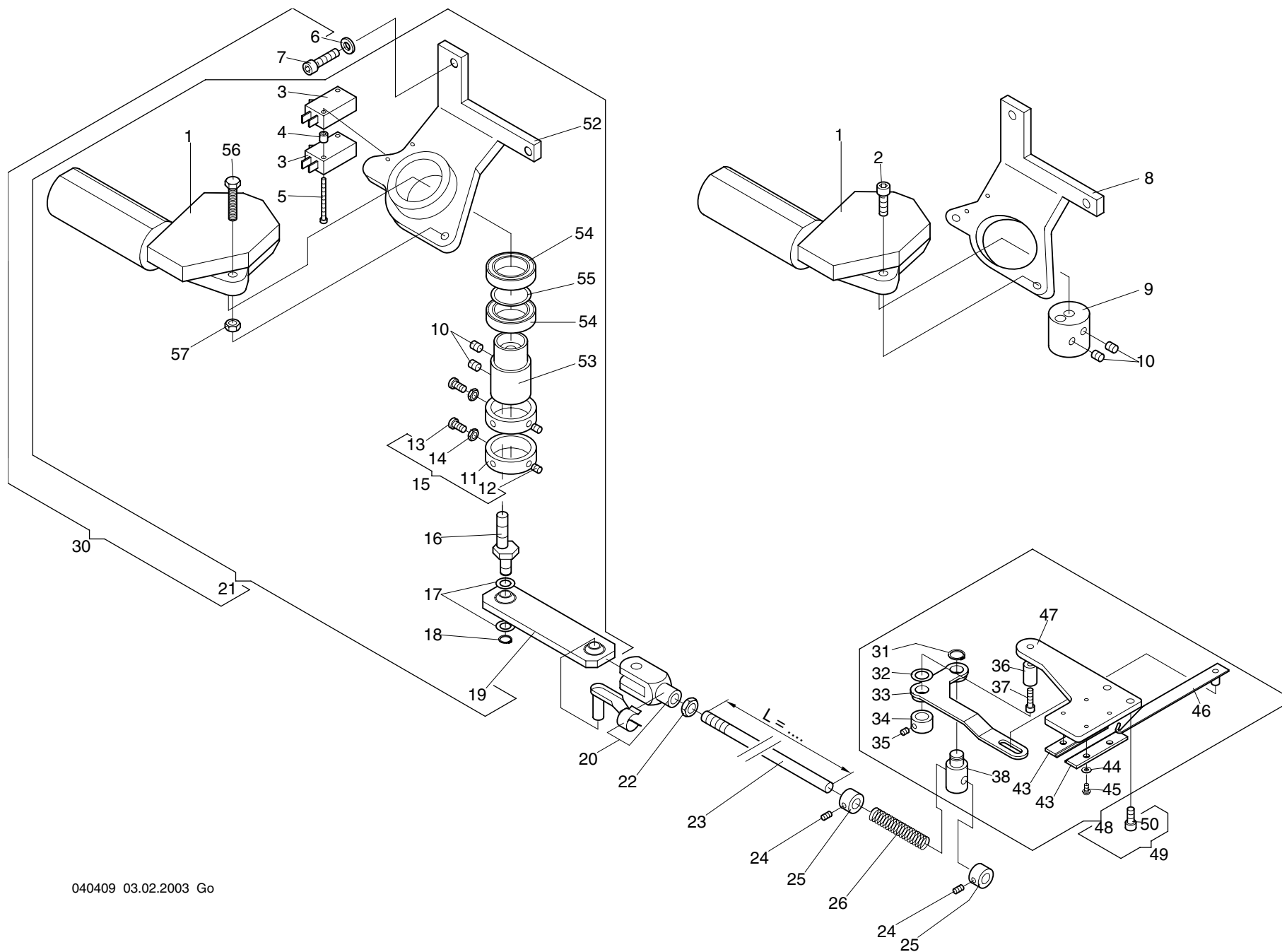

4-2-2.xx 001

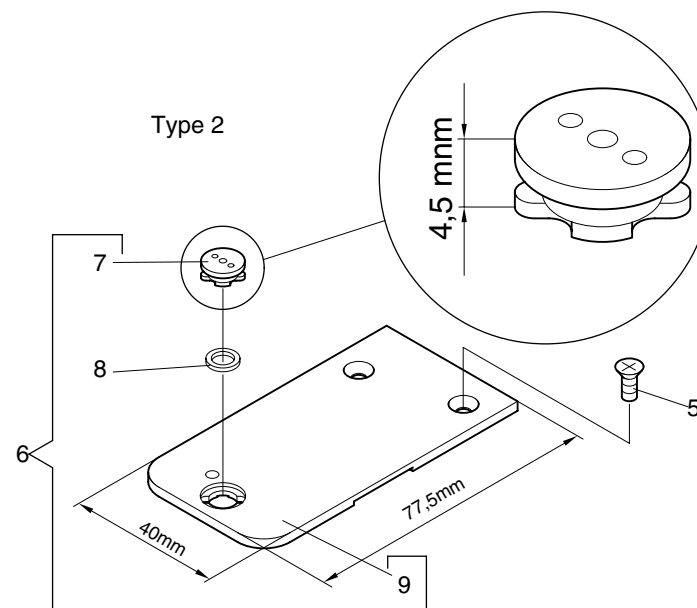
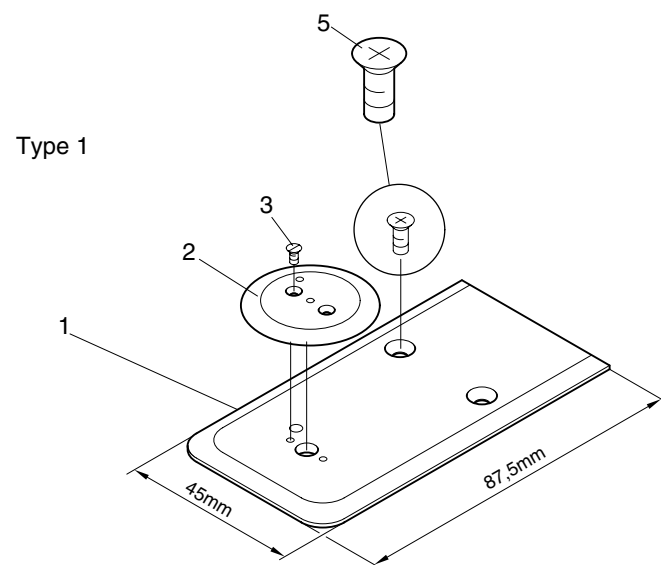

Maschinentype :  
Kombinations-Stickmaschine JCZ Baugruppe: **Needle plate - Stichplatten**

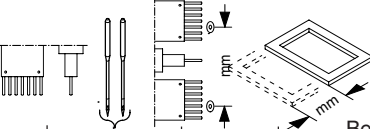
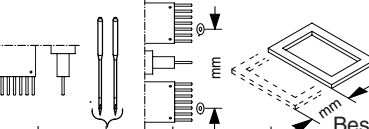
<div>4 -6 -1.03</div> <div>Baureihe</div>										<div>4 -6 -1.03</div> <div>Baureihe</div>																			
+ Pos.Nr.					Bestell-Nr					Bezeichnung					+ Pos.Nr.					Bestell-Nr					Bezeichnung				
001					376 002 226					Stichplatte																			
002					990 148 200					Stichplatteneinsatz																			
003					334 199					Senkschraube M 2 x 2,5 DIN 963																			
005					335 008					Senkschraube M 4 x 8 DIN 965																			
006					360 002 920					Stichplatte kpl.																			
007					361 002 203					Stichplatteneinsatz																			
008					172 003 560					Ring																			
009					360 002 200					Stichplatte																			

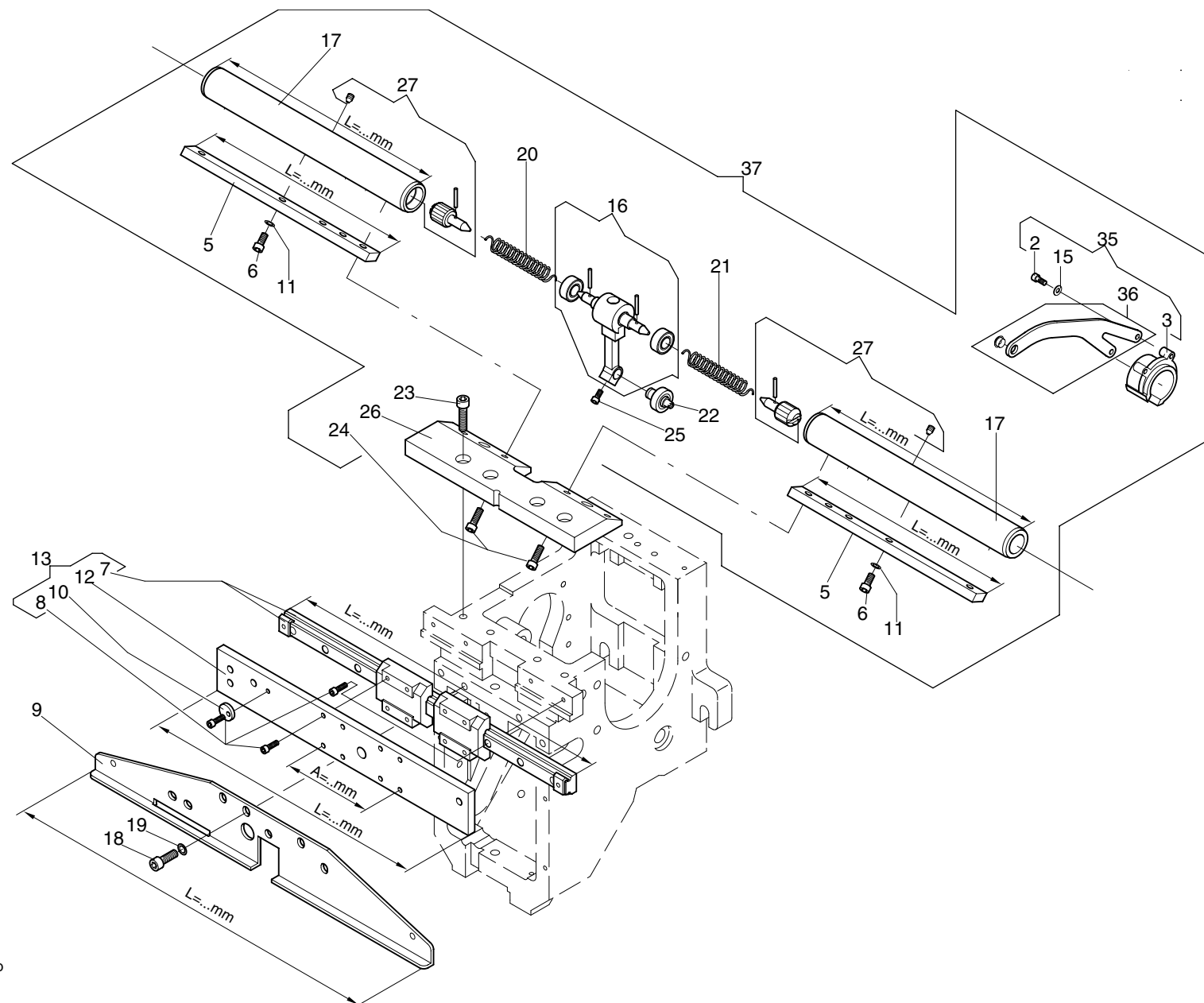

Maschinentype :  
Kombinations-Stickmaschine JCZ Baugruppe: **Thread take-up F head - Fadengeber F-Kopf**

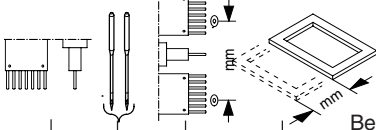
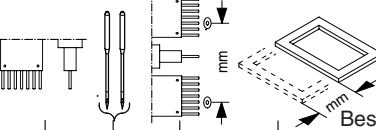
<div>5 -1 -1.02</div> <div>Baureihe</div>										<div>5 -1 -1.02</div> <div>Baureihe</div>											
+ Pos.Nr.						Bestell-Nr	Bezeichnung				+ Pos.Nr.						Bestell-Nr	Bezeichnung			
002	.....					307 002	Zyl-Schraube	M 3 x 6	DIN 912												
003	.....					270 999 337	Fadengeberhülse														
005	.....	9	.....			276 003 203	Keilstahl	L=111mm													
006	.....					307 011	Zyl-Schraube	M 4 x 10	DIN 912												
007	.....	9	.....			546 137	Linearführung	L=220mm / 2 Schlitten													
	.....					361 003 221	Linearführung	L=245mm / 2 Schlitten													
008	.....					307 003	Zyl-Schraube	M 3 x 8	DIN 912												
009	.....	9	.....			276 003 230	Parkschiene	L=258mm													
	.....					361 003 220	Parkschiene	L=258mm													
010	.....					270 003 207	Scheibe														
011	.....					444 109	Sicherungsscheibe	4													
012	.....	9	.....			310 003 224	Schiene	L=172mm; A= 59mm													
	.....	9	.....			310 003 223	Schiene	L=193mm; A= 59mm													
013	.....	9	.....			322 003 918	Führung Nadelpaket kpl.														
	.....						(Pos.12 L=172mm / Pos. 7 L=220mm)														
	.....	9	.....			322 003 916	Führung Nadelpaket kpl.														
	.....						(Pos.12 L=193mm / Pos. 7 L=220mm)														
	.....	9	.....			322 003 912	Führung Nadelpaket kpl.														
	.....						(Pos.12 L=172mm / Pos. 7 L=245mm)														
015	.....					380 012	Scheibe	B 3,2													
016	.....					270 003 803	Mitnehmer														
017	.....	9	.....			276 003 204	Rohr	L=124mm													
018	.....					307 022	Zyl-Schraube	M 5 x 12	DIN 912												
019	.....					444 110	Sicherungsscheibe	5													
020	.....					270 999 222	Drehfeder links														
021	.....					270 999 223	Drehfeder rechts														
022	.....					574 129	Kurvenrolle														
023	.....					307 023	Zyl-Schraube	M 5 x 16	DIN 912												
024	.....					307 015	Zyl-Schraube	M 4 x 12	DIN 912												
025	.....					307 002	Zyl-Schraube	M 3 x 6	DIN 912												
026	.....					270 003 501	Schiene														
027	.....					270 998 902	Spannstück kpl.														
035	.....					270 999 933	Fadengeberhebel kpl.	(Öse vorne)													
036	.....					270 003 805	Fadengeberhebel	(Öse vorne)													
037	.....	9	.....			276 003 952	Fadengeberlagerung kpl.														

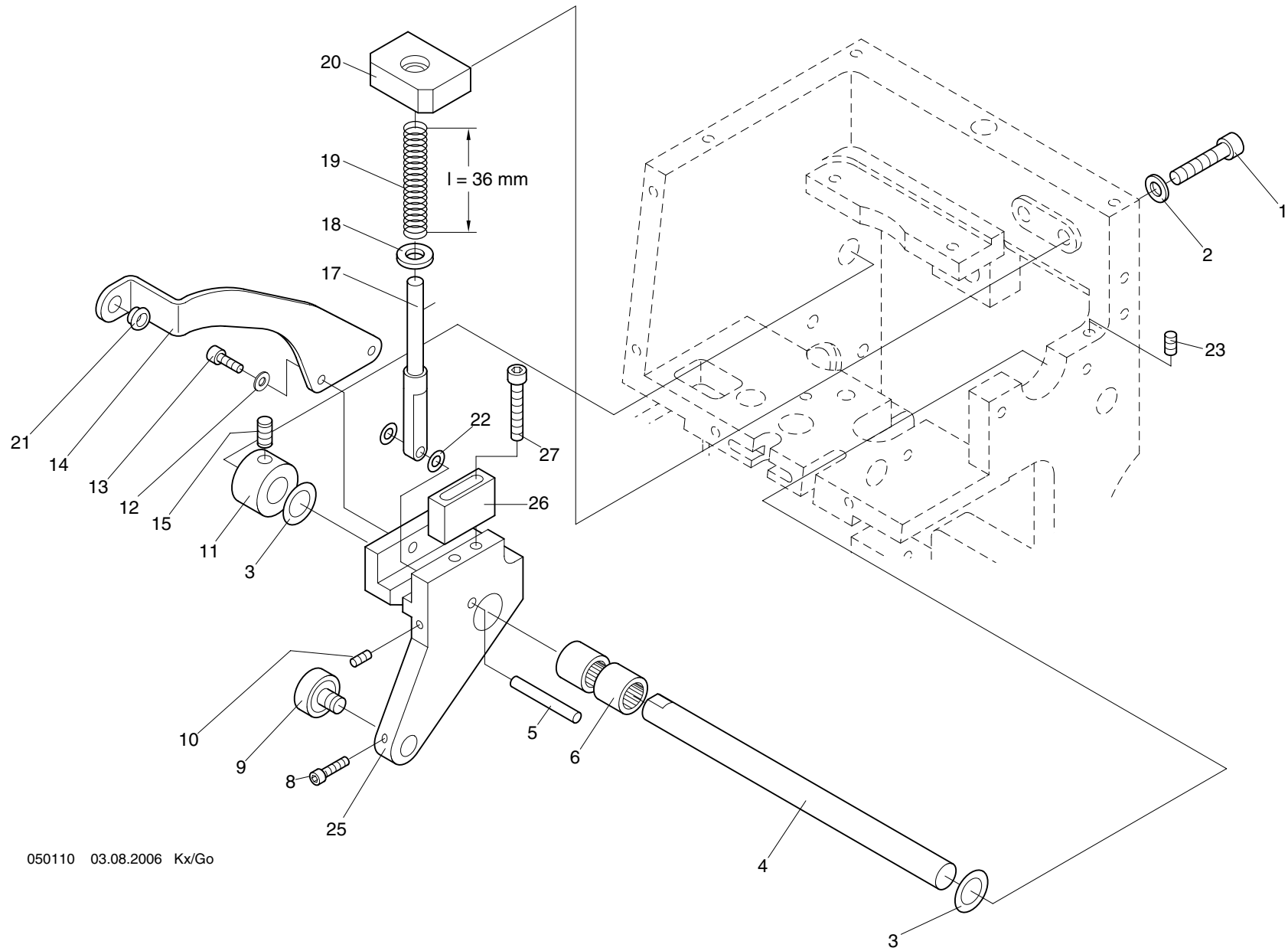

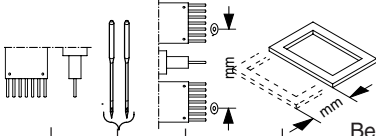
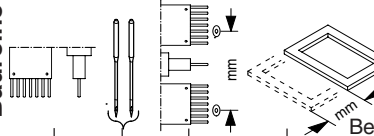

Maschinentype :  
Kombinations-Stickmaschine JCZ Baugruppe: **Thread take-up W head (A) - Fadengeber W-Kopf (A)**

<div>5 -1 -5.02</div> <div>Baureihe</div>										<div>5 -1 -5.02</div> <div>Baureihe</div>											
+ Pos.Nr.						Bestell-Nr	Bezeichnung				+ Pos.Nr.						Bestell-Nr	Bezeichnung			
001							307 024	Zyl-Schraube	M 5 x 20	DIN 912											
002							380 018	Scheibe	B 5,3	DIN 125											
003							385 077	Paßscheibe	ø10x16x0,5	DIN 988											
004							310 003 260	Achse													
005							310 003 264	Bolzen													
006							546 192	Nadelhülse	ø10/14x10	DIN 618											
008							307 004	Zyl -Schraube	M 3 x 10	DIN 912											
009							310 003 265	Kurvenrolle													
010							356 002	Gewindestift	M 3 x 6	DIN 913											
011							409 018	Stellring	A 10												
012							380 012	Scheibe	B 3,2	DIN 125											
013							307 003	Zyl-Schraube	M 3 x 8	DIN 912											
014							310 003 521	Fadengeberhebel													
015							356 010	Gewindestift	M 5 x 8	DIN 913											
017							310 003 261	Hebel													
018							380 024	Scheibe	B 6,4	DIN 125											
019							502 498	Druckfeder													
020							310 003 262	Führung													
021							172 003 281	Fadenöse													
022							385 003	Paßscheibe	ø4/8x0,5	DIN 988											
023							356 009	Gew.-Stift	M 4 x 6	DIN 913											
025							310 003 537	Mitnehmer													
026							310 003 325	Gegenhalter													
027							307 013	Zyl-Schraube	M4 x 20	DIN912											

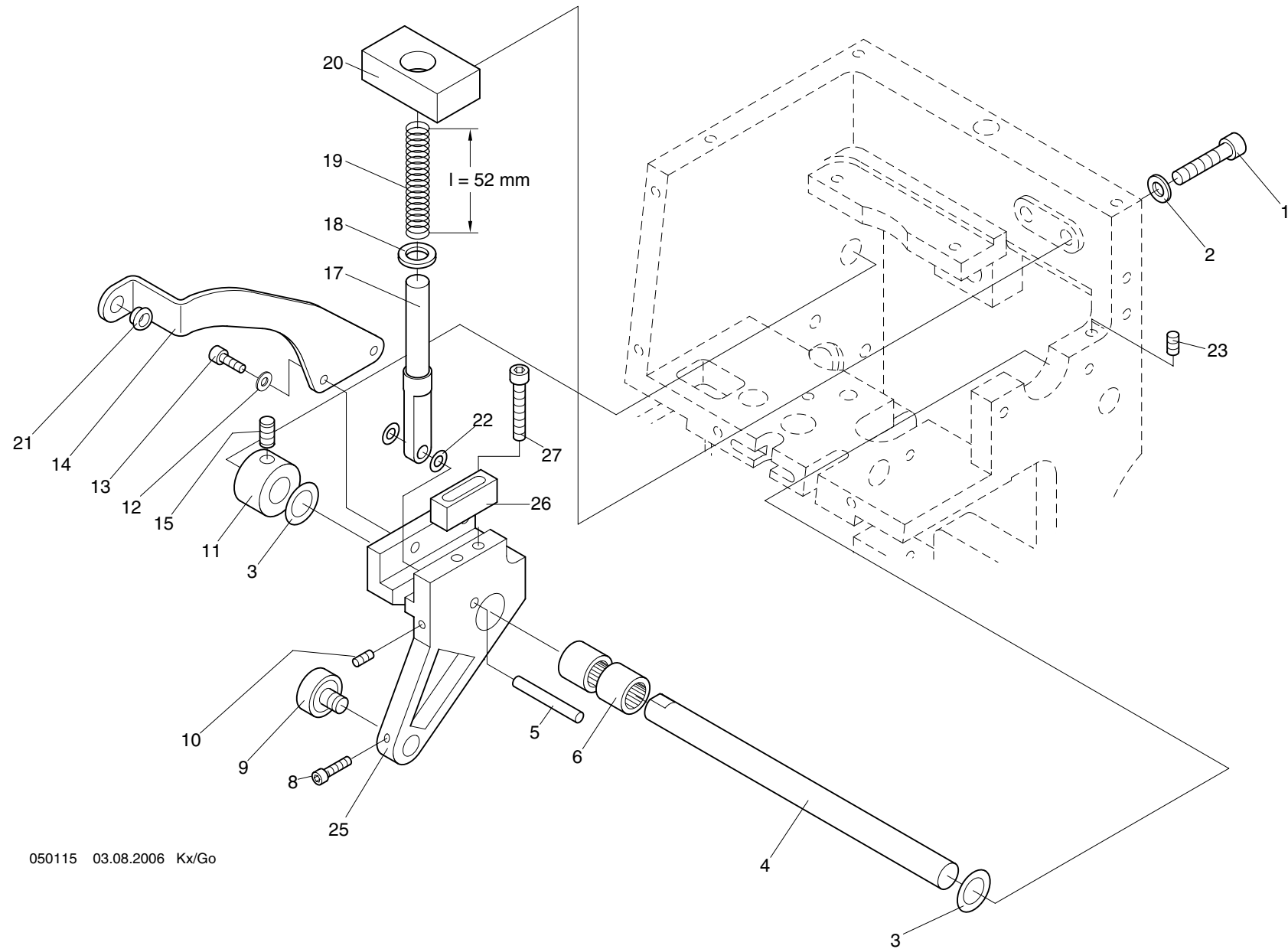

Maschinentype :  
Kombinations-Stickmaschine JCZ Baugruppe:

Thread take-up W head (B) - Fadengeber W-Kopf (B)

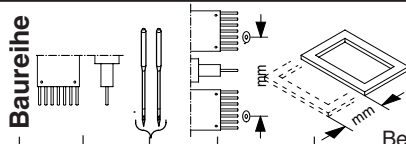
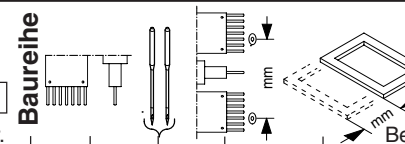
<div><div>5 -1 -6.01</div><div>Baureihe</div></div>										<div><div>5 -1 -6.01</div><div>Baureihe</div></div>											
+ Pos.Nr.						Bestell-Nr	Bezeichnung				+ Pos.Nr.						Bestell-Nr	Bezeichnung			
001	.....	.....	.....	.....	.....	307 024	Zyl-Schraube	M 5 x 20	DIN 912												
002	.....	.....	.....	.....	.....	380 018	Scheibe	B 5,3	DIN 125												
003	.....	.....	.....	.....	.....	385 077	Paßscheibe	ø10x16x0,5	DIN 988												
004	.....	.....	.....	.....	.....	310 003 260	Achse														
005	.....	.....	.....	.....	.....	494 328	Zylinderstift	4m6 x 24	DIN 6325												
006	.....	.....	.....	.....	.....	546 192	Nadelhülse	ø10/14x10	DIN 618												
008	.....	.....	.....	.....	.....	307 004	Zyl -Schraube	M 3 x 10	DIN 912												
009	.....	.....	.....	.....	.....	310 003 265	Kurvenrolle														
010	.....	.....	.....	.....	.....	356 002	Gewindestift	M 3 x 6	DIN 913												
011	.....	.....	.....	.....	.....	409 018	Stellring	A 10													
012	.....	.....	.....	.....	.....	380 012	Scheibe	B 3,2	DIN 125												
013	.....	.....	.....	.....	.....	307 003	Zyl-Schraube	M 3 x 8	DIN 912												
014	.....	.....	.....	.....	.....	310 003 521	Fadengeberhebel														
015	.....	.....	.....	.....	.....	356 010	Gewindestift	M 5 x 8	DIN 913												
017	.....	.....	.....	.....	.....	310 999 237	Hebel														
018	.....	.....	.....	.....	.....	388 006	Scheibe	ISO 7092-6-200 HV													
019	.....	.....	.....	.....	.....	502 512	Druckfeder														
020	.....	.....	.....	.....	.....	310 999 236	Führung														
021	.....	.....	.....	.....	.....	172 003 281	Fadenöse														
022	.....	.....	.....	.....	.....	385 003	Paßscheibe	ø4/8x0,5	DIN 988												
023	.....	.....	.....	.....	.....	356 009	Gew.-Stift	M 4 x 6	DIN 913												
025	.....	.....	.....	.....	.....	310 003 537	Mitnehmer														
026	.....	.....	.....	.....	.....	310 003 325	Gegenhalter														
027	.....	.....	.....	.....	.....	307 013	Zyl-Schraube	M4 x 20	DIN912												

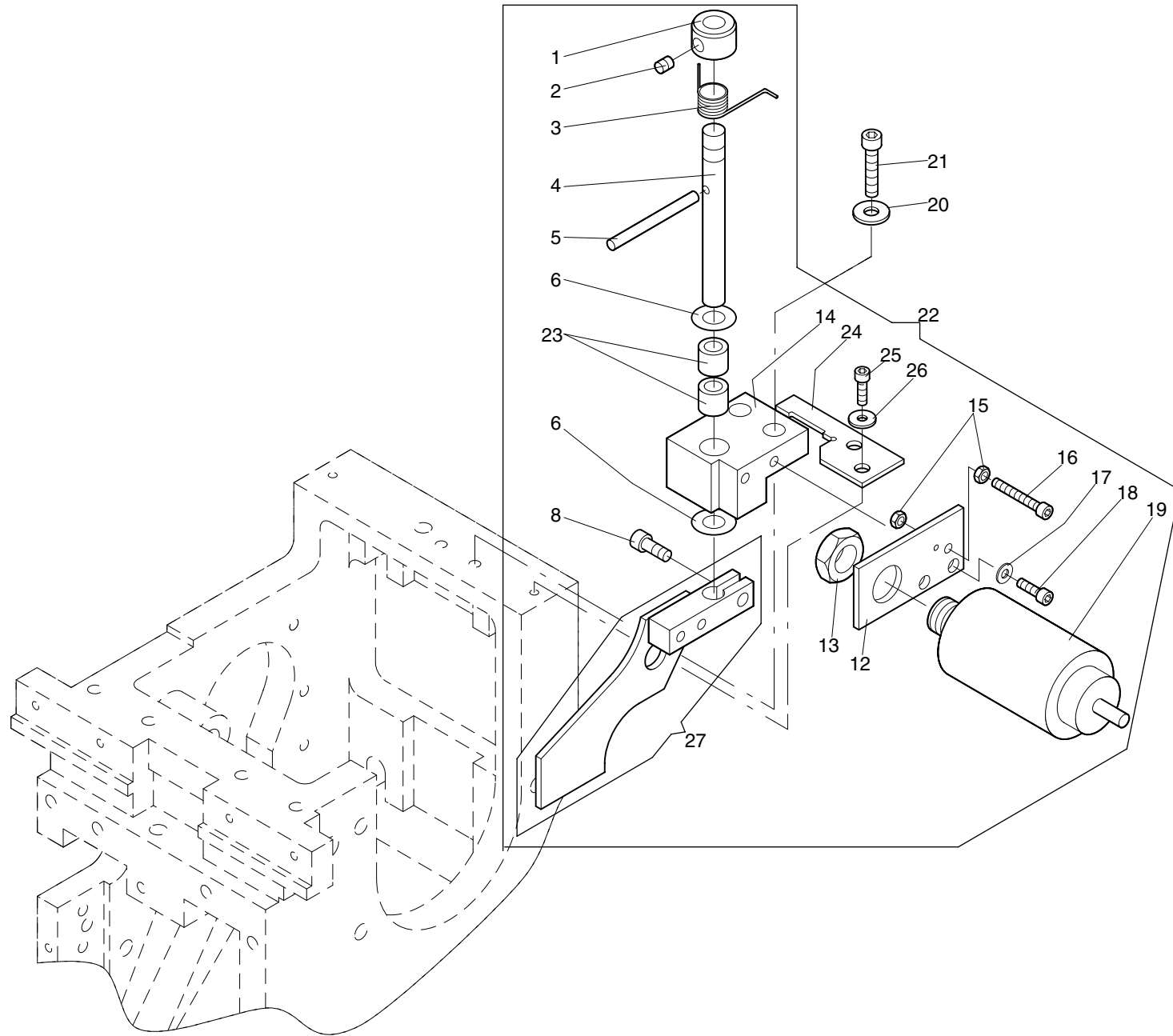

Maschinentype :  
Kombinations-Stickmaschine JCZ Baugruppe: **Thread take-up switch-off device F head - Fadengeberabschaltung F-Kopf**

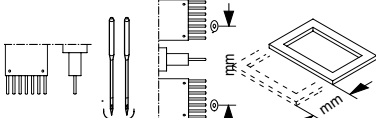
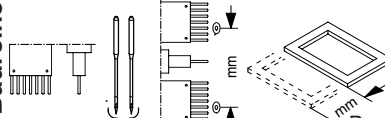
<div>5 -2 -1.01</div> <div>Baureihe</div> 					<div>5 -2 -1.01</div> <div>Baureihe</div> 														
+ Pos.Nr.					Bestell-Nr	Bezeichnung				+ Pos.Nr.					Bestell-Nr	Bezeichnung			
001					270 003 248	Stelling													
002					356 008	Gewindestift M 4 x 4 DIN 913													
003					270 003 249	Drehfeder													
004					270 003 244	Welle													
005					494 324	Zyl-Stift 3m6 x 32DIN 6325													
006					384 014	Anlaufscheibe ø6/12x0,5 ZSK 5321													
008					307 010	Zyl-Schraube M 4 x 8 DIN 912													
012					270 003 515	Blech													
013					391 004	Sk-Mutter M 10 ISO 4035													
014					270 003 514	Halter													
015					392 013	Sk-Mutter M 3 ISO 4032													
016					307 006	Zyl-Schraube M 3 x 16 DIN 912													
017					380 012	Scheibe B 3,2 DIN 125													
018					307 003	Zyl-Schraube M 3 x 8 DIN 912													
019					586 029	Hub-Magnet													
020					380 014	Scheibe B 4,3 DIN 9021													
021					307 012	Zyl-Schraube M 4 x16 DIN 912													
022					270 003 938	Fadengeberabschaltung kpl.													
023					480 002	Sinterbuchse ø6/8x7 ZSK 4320													
024					270 003 254	Blech													
025					307 003	Zyl-Schraube M 3 x 8 DIN 912													
026					380 013	Scheibe A 3,2 DIN 9021													
027					270 003 853	Schalthebel													

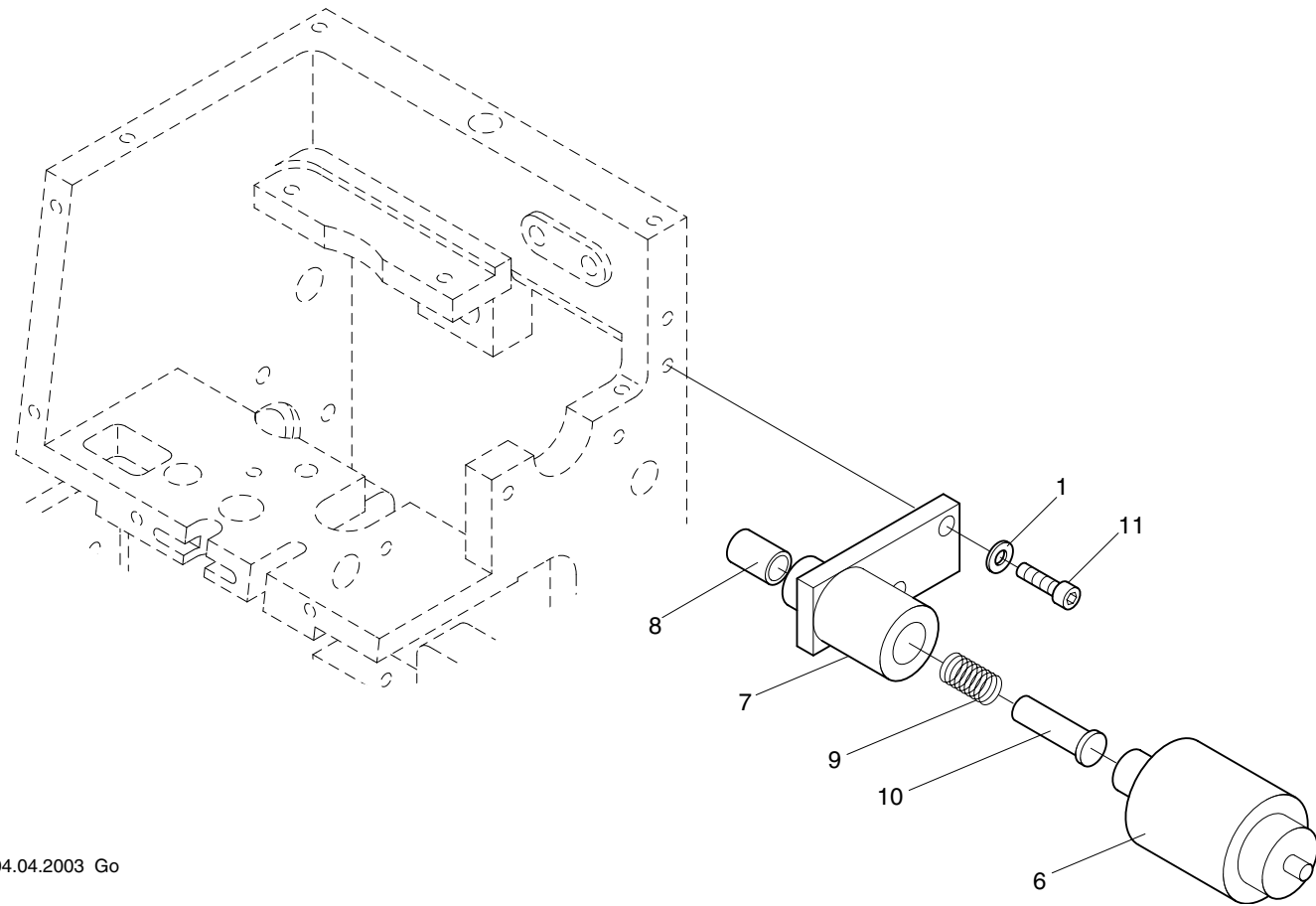

050304 04.04.2003 04.04.2003 Go 5-2-5.xx 001

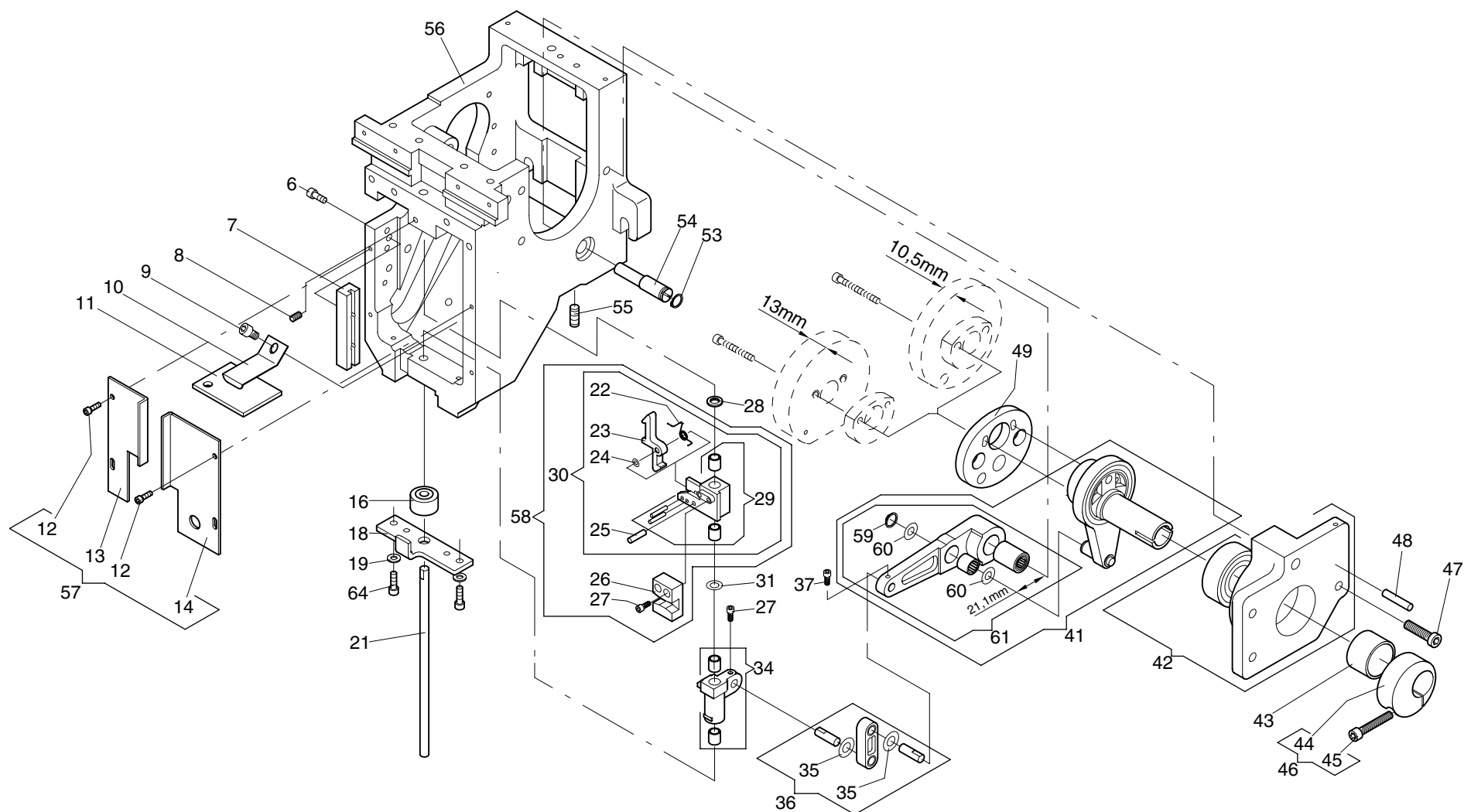



6 -1 -1.02				Baureihe							
------------	--	--	--	----------	--	--	--	--	--	--	--

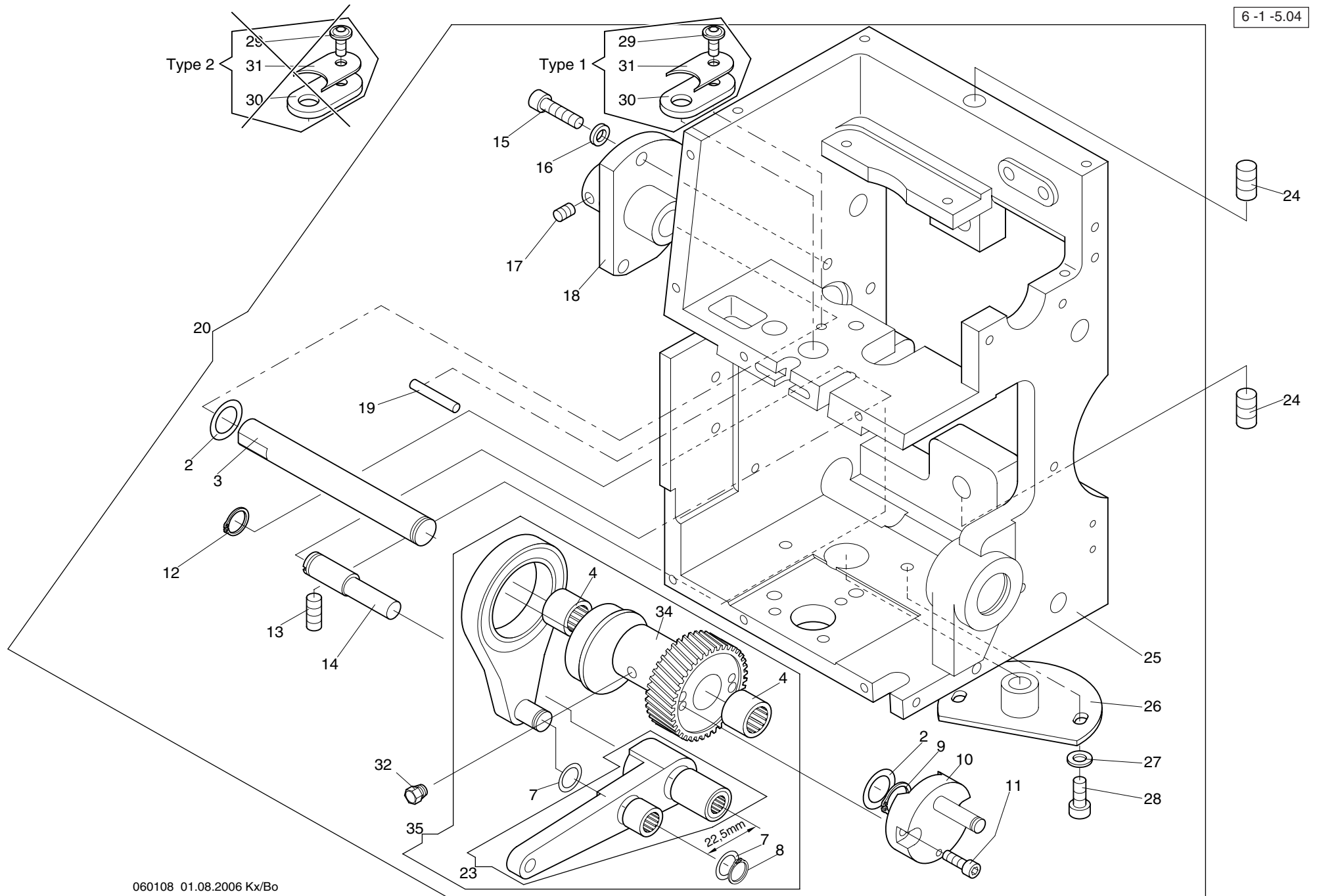

Maschinentype :  
Kombinations-Stickmaschine JCZ Baugruppe: **Drive W head - Antrieb W-Kopf**

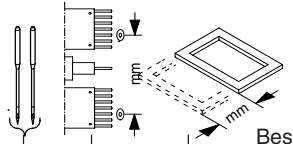
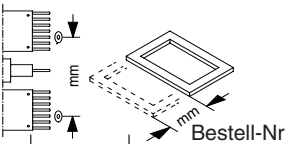
<div> <div>6 -1 -5.04</div> <div>Baureihe</div>  </div>										<div> <div>6 -1 -5.04</div> <div>Baureihe</div>  </div>									
+ Pos.Nr.					Bestell-Nr	Bezeichnung				+ Pos.Nr.					Bestell-Nr	Bezeichnung			
002					385 089	Paßscheibe	ø12/18X0,5		DIN 988										
003					310 003 211	Achse													
004					546 031	Nadelhülse	HK 1210												
007					270 003 223	Anlaufscheibe													
008					442 019	Sicherungsring	9 X 1,0		DIN 471										
009					442 017	Sicherungsring	12 X 1,0		DIN 471										
010					310 003 801	Kurbelzapfen													
011					307 011	Zyl-Schraube	M 4 X 10		DIN 912										
012					442 016	Sicherungsring	10 X 1,0		DIN 471										
013					356 018	Gewindestift	M 6 X 12		DIN 913										
014					270 003 201	Exzenterbolzen													
015					307 023	Zyl-Schraube	M5 X 16		DIN 912										
016					444 110	Sicherungsscheibe	5												
017					356 001	Gewindestift	M5 X 5		DIN 913										
018					310 003 210	Flansch													
019					494 327	Zyl-Stift	ø4 x 20		DIN 6325										
020					310 003 922	Antrieb													
023					270 003 810	Hebel kpl.													
024					357 021	Gewindestift	M 8 x 12		DIN 914										
025					310 003 540	Gehäuse													
026					310 003 300	Flansch													
027					380 018	Scheibe	B 5,3		DIN 125										
028					306 025	Zyl-Schraube	M 5 x 10		DIN 6912										
029					306 119	Linsenflanschkopfschraube	M 4 x 8												
030					310 003 560	Filz													
031					310 003 318	Blech													
032					570 551	Trichterschmiernippel	M6 x 1												
034					310 003 214	Schrägstirnrad													
035					310 003 818	Exzenterlager kpl.													

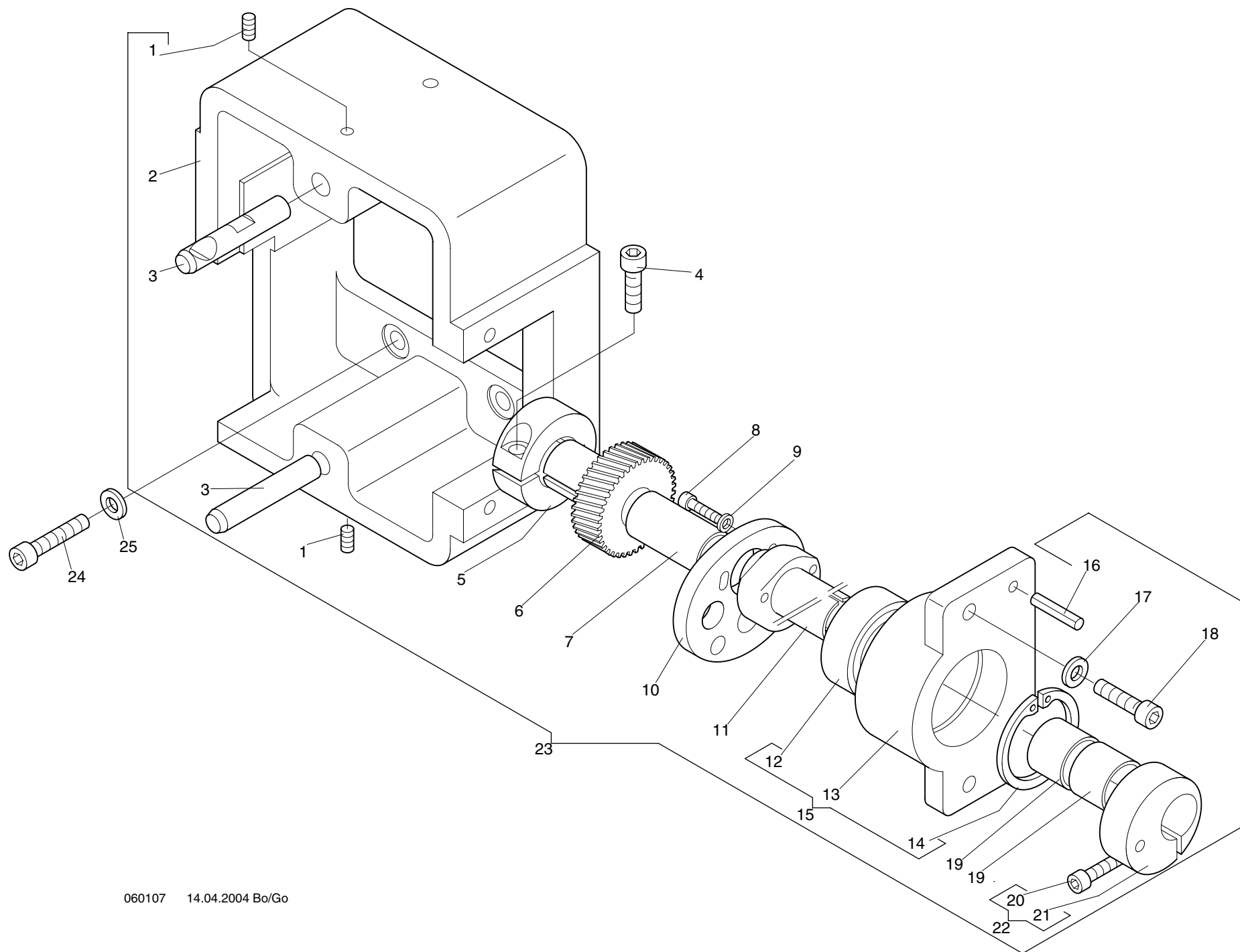

Maschinentype :  
Kombinations-Stickmaschine JCZ Baugruppe: **Basic unit W head - Grundeinheit W-Kopf**

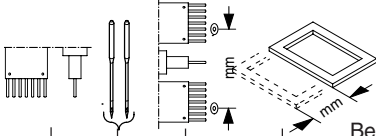
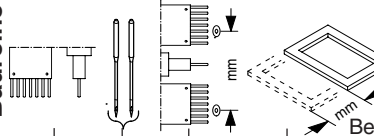
<div>6 -1 -10.02</div> <div>Baureihe</div>										<div>6 -1 -10.02</div> <div>Baureihe</div>											
+ Pos.Nr.						Bestell-Nr	Bezeichnung				+ Pos.Nr.						Bestell-Nr	Bezeichnung			
001						356 010	Gewindestift	M 5 x 8	DIN 913												
002						310 003 500	Gehäuse														
003						310 003 200	Bolzen														
004						307 037	Zyl-Schraube	M 6 x 20	DIN 912												
005						172 008 279	Klemmring														
006						310 003 225	Schrägstirnrad														
007						310 003 209	Distanzbuchse														
008						307 015	Zyl-Schraube	M 4 x 12	DIN 912												
009						444 109	Sicherungsscheibe 4														
010						270 999 271	Kurvenscheibe „P 1“														
011						310 003 226	Hohlwelle														
012						540 053	Rillenkugellager 6004-2Z														
013						310 003 502	Flansch														
014						443 023	Sicherungsring 42 x 1,75	DIN 472													
015						310 003 800	Flansch kpl.														
016						429 025	Spannstift 5 x 20	DIN 7343													
017						380 024	Scheibe B 6,4	DIN 125													
018						307 037	Zyl-Schraube M 6 x 20	DIN 912													
019						574 995	Gleitlager														
020						307 025	Zyl-Schraube M 5 x 25	DIN 912													
021						270 003 216	Klemmring														
022						270 003 908	Klemmring kpl.														
023						310 003 921	Grundeinheit														
024						307 038	Zyl-Schraube M 6 x 25	DIN 912													
025						380 024	Scheibe B 6,4	DIN 125													

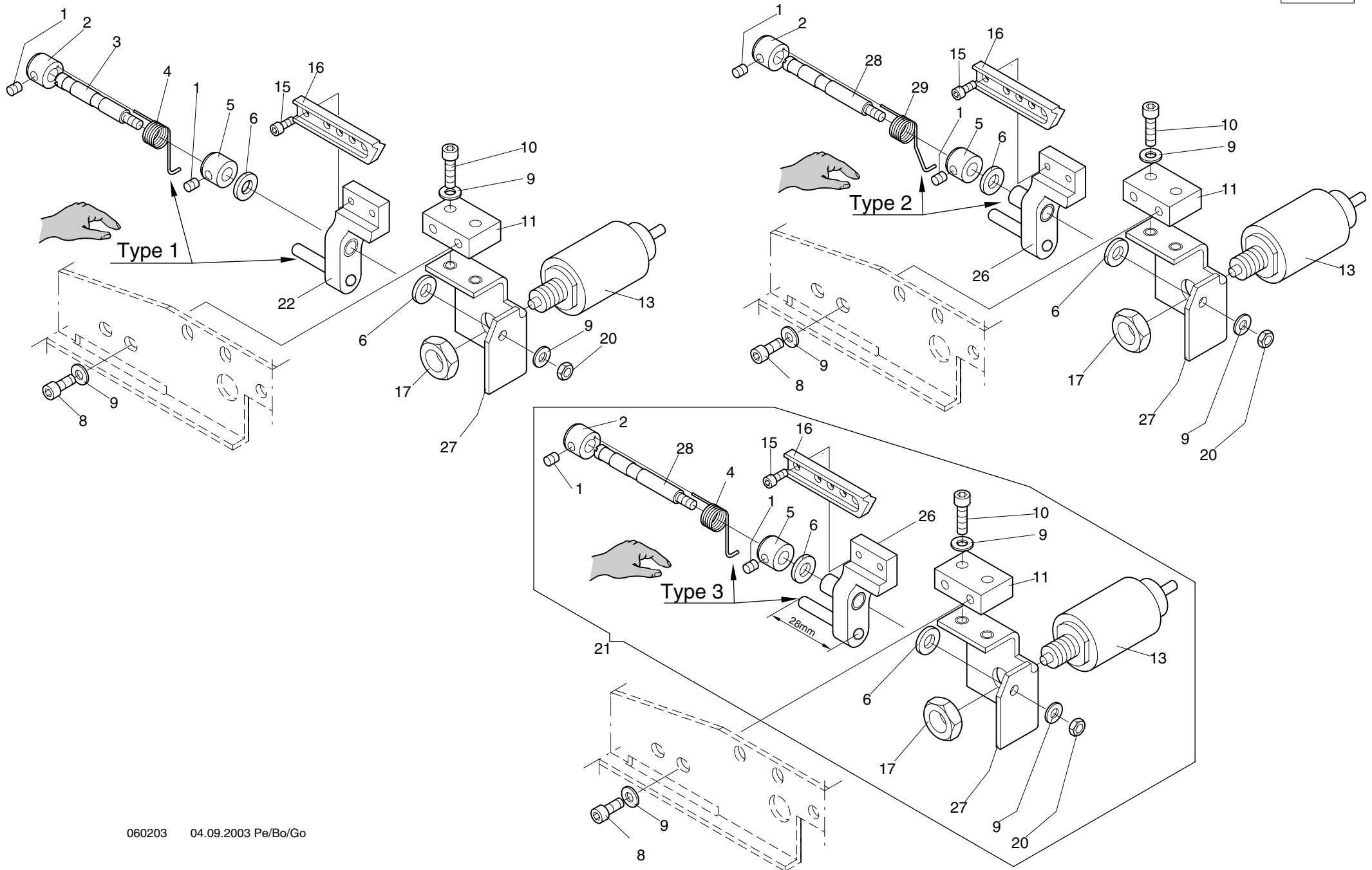

Maschinentype :  
Kombinations-Stickmaschine JCZ Baugruppe: **Jump stitch device F head- Springsticheinrichtung F-Kopf**

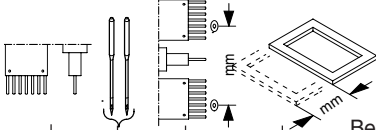
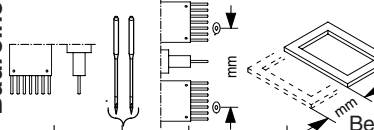
<div>6 -2 -1.03</div> <div>Baureihe</div> 					<div>6 -2 -1.03</div> <div>Baureihe</div> 												
+ Pos.Nr.					Bestell-Nr	Bezeichnung			+ Pos.Nr.					Bestell-Nr	Bezeichnung		
001					356 008	Gewindestift	M 4 x 4	DIN 913									
002					270 003 248	Stellring											
003					270 003 239	Bolzen											
004					270 003 249	Drehfeder											
005					409 012	Stellring	A 6	DIN 705									
006					384 014	Anlaufscheibe	ø6/12x0,5	ZSK5321									
008					307 010	Zyl-Schraube	M 4 x 8	DIN 912									
009					380 016	Scheibe	B 4,3	DIN 125									
010					307 015	Zyl-Schraube	M 4 x 12	DIN 912									
011					270 003 513	Adapter											
013					586 029	Magnet											
015					307 002	Zyl-Schraube	M 3 x 6	DIN 912									
016					270 003 238	Sperre											
017					391 004	Sk-Mutter	M 10	ISO 4035									
020					392 014	Sk-Mutter	M 4	ISO 4032									
021					270 003 939	Nadelabschaltung kpl.											
022					270 003 820	Hebel kpl.											
026					270 003 873	Hebel kpl.											
027					270 003 868	Halter											
028					270 003 381	Bolzen											
029					270 003 384	Drehfeder											

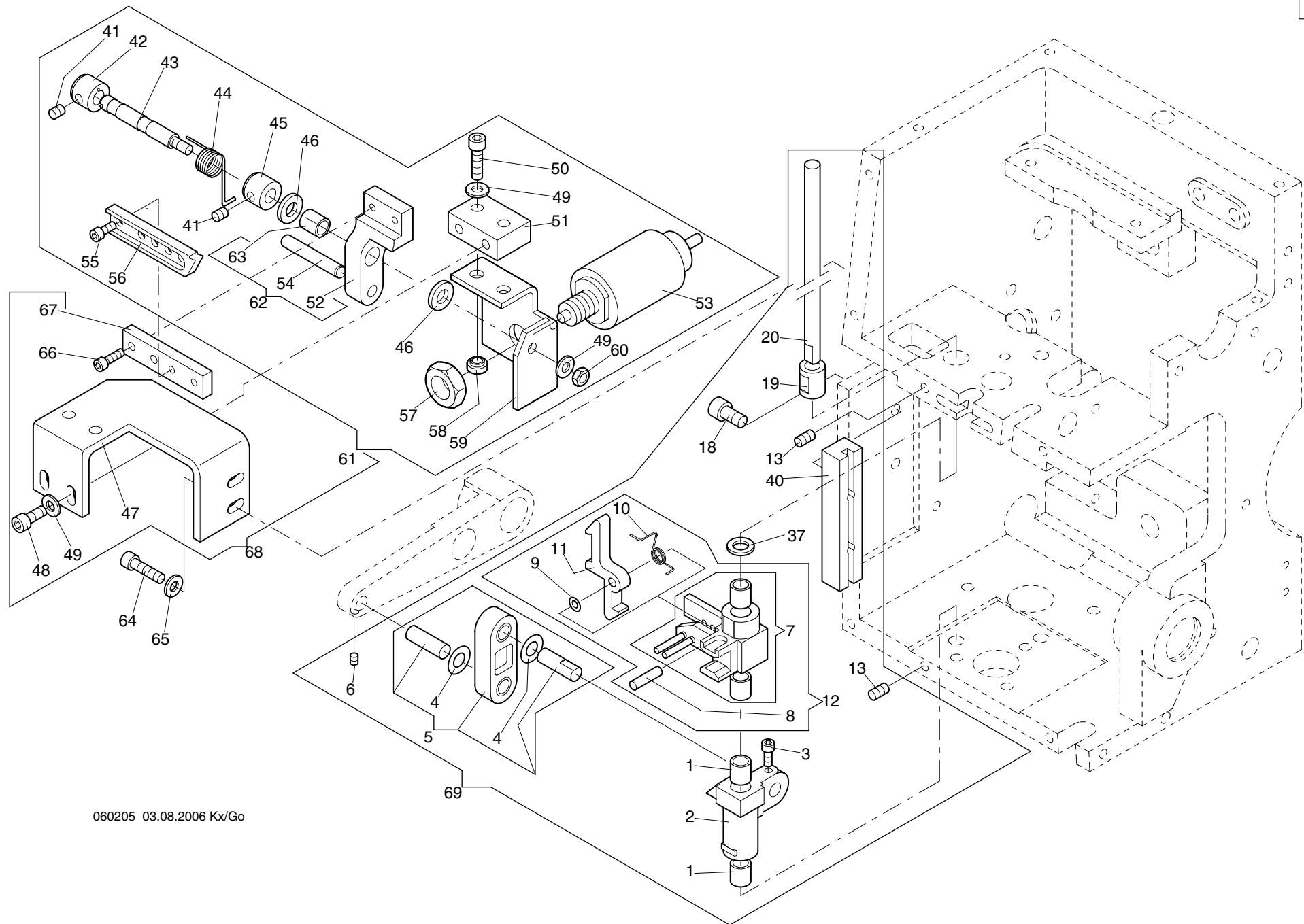



Maschinentype :  
Kombinations-Stickmaschine JCZ Baugruppe: **Jump stitch device W head (A) - Springsticheinrichtung W-Kopf (A)**

Baureihe					Baureihe				
6 -2 -5.02					6 -2 -5.02				
+ Pos.Nr.				Bestell-Nr	Bezeichnung	+ Pos.Nr.			Bestell-Nr Bezeichnung
001				480 547	Sinterbuchse ø6/8 X 7	064			307015 Zyl-Schraube M 4 x 12 DIN 125
002				310 003 252	Schlitten	065			380 016 Scheibe B 4,3 DIN 125
003				307 002	Zyl-Schraube M 3 X 6 DIN 912	066			307 003 Zyl-Schraube M 3 x 8 DIN 912
004				384 014	Anlaufscheibe ø6 /12x0,5 ZSK 5321	067			310 003 268 Adapter
005				270 998 900	Pleuel kpl.	068			310 003 905 Nadelabschaltung kpl.
006				356 056	Gewindestift M 3 X 3 DIN 913	069			310 003 924 Springstich
007				172 003 852	Halter mit Buchse				
008				172 003 302	Lagerstift				
009				385 001	Paßscheibe ø3/6X0,2 DIN 988				
010				502 458	Drehfeder				
011				172 003 307	Klinke				
012				172 003 838	Halter mit Klinke				
013				356 009	Gewindestift M4 X 6 DIN 913				
018				307 010	Zyl-Schraube M 4 x 8 DIN 912				
019				310 003 250	Buchse				
020				310 003 234	Achse				
037				172 003 552	Vulkollanring				
040				270 003 276	Führung				
041				356 008	Gewindestift M 4 x 4 DIN 913				
042				270 003 248	Stellring				
043				270 003 239	Bolzen				
044				270 003 249	Drehfeder				
045				409 012	Stellring A 6 DIN 705				
046				384 014	Anlaufscheibe ø6/12x0,5ZSK5321				
047				310 003 299	Winkel				
048				307 010	Zyl-Schraube M 4 x 8 DIN 912				
049				380 016	Scheibe B 4,3 DIN 125				
050				307 015	Zyl-Schraube M 4 x 12 DIN 912				
051				270 003 513	Adapter				
052				270 003 516	Hebel				
053				586 029	Magnet				
054				494 335	Zylinderstift 5m6 x 24 DIN 6325				
055				307 002	Zyl-Schraube M 3 x 6 DIN 912				
056				270 003 238	Sperre				
057				391 004	Sk-Mutter M 10 ISO 4035				
058				560 304	Einpressmutter S-M4-1				
059				270 003 246	Halter				
060				392 014	Sk-Mutter M 4 ISO 4032				
061				270 003 939	Nadelabschaltung kpl.				
062				270 003 820	Hebel kpl.				
063				480 002	Sinterbuchse ø6/8x7 ZSK 4320				



Maschinentype :  
Kombinations-Stickmaschine JCZ Baugruppe:

**Jump stitch device W head (B) - Springsticheinrichtung W-Kopf (B)**

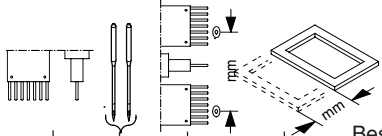
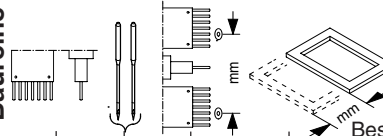

<div>6 -2 -6.01</div> <div>Baureihe</div> <div></div>					Bestell-Nr	Bezeichnung	<div>6 -2 -6.01</div> <div>Baureihe</div> <div></div>					Bestell-Nr	Bezeichnung
+ Pos.Nr.							+ Pos.Nr.						
001					480 547	Sinterbuchse    ø6/8 X 7	063					480 002 Sinterbuchse    ø6/8x7    ZSK 4320	
002					310 003 252	Schlitten	064					307015 Zyl-Schraube    M 4 x 12    DIN 125	
003					307 002	Zyl-Schraube    M 3 X 6    DIN 912	065					380 016 Scheibe    B 4,3    DIN 125	
004					384 014	Anlaufscheibe    ø6 /12x0,5 ZSK 5321							
005					270 998 900	Pleuel kpl.							
006					356 056	Gewindestift    M 3 X 3    DIN 913	068					310 003 905 Nadelabschaltung kpl.	
007					172 003 852	Halter mit Buchse	069					310 003 924 Springstich	
008					172 003 302	Lagerstift	070					384 020 Anlaufscheibe    ø10/22x0,5DIN 5321	
009					385 001	Paßscheibe    ø3/6X0,2    DIN 988							
010					502 458	Drehfeder							
011					172 003 307	Klinke							
012					172 003 838	Halter mit Klinke							
013					356 009	Gewindestift    M4 X 6    DIN 913							
018					307 010	Zyl-Schraube    M 4 x 8    DIN 912							
019					310 003 250	Buchse							
020					310 003 234	Achse							
037					172 003 552	Vulkollanring							
040					270 003 276	Führung							
041					356 008	Gewindestift    M 4 x 4    DIN 913							
042					270 003 248	Stellring							
043					270 003 239	Bolzen							
044					270 003 249	Drehfeder							
045					409 012	Stellring    A 6    DIN 705							
046					384 014	Anlaufscheibe    ø6/12x0,5ZSK5321							
047					310 003 353	Winkel							
048					307 010	Zyl-Schraube    M 4 x 8    DIN 7984							
049					380 016	Scheibe    B 4,3    DIN 125							
050					307 015	Zyl-Schraube    M 4 x 12    DIN 912							
051					270 003 513	Adapter							
052					270 003 516	Hebel							
053					586 029	Magnet							
054					494 335	Zylinderstift    5m6 x 24    DIN 6325							
055					307 002	Zyl-Schraube    M 3 x 6    DIN 912							
056					270 003 238	Sperre							
057					391 004	Sk-Mutter    M 10    ISO 4035							
058					560 304	Einpressmutter    S-M4-1							
059					310 003 352	Halter							
060					392 014	Sk-Mutter    M 4    ISO 4032							
061					270 003 939	Nadelabschaltung							
062					270 003 820	Hebel kpl.							

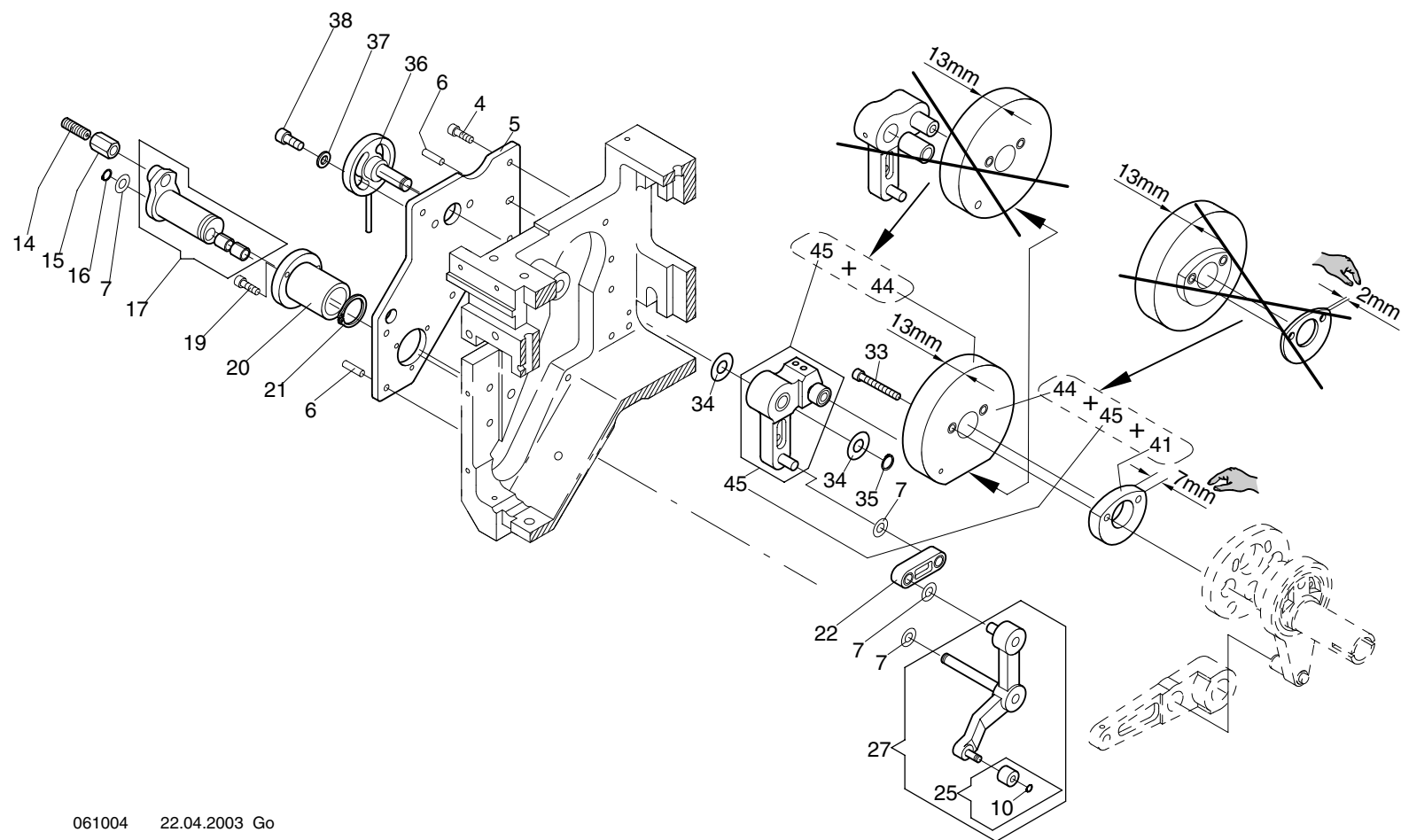

Maschinentype :  
Kombinations-Stickmaschine JCZ Baugruppe: **Cushioned presser foot F head - Stoffdrucker-Abfangeinrichtung F head**

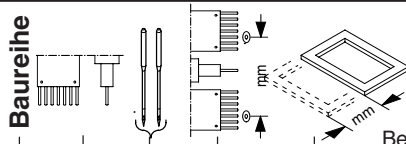
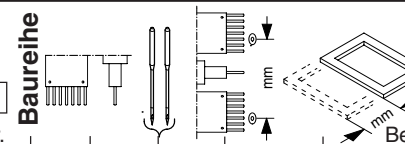
<div>6 -3 -1.02</div> <div>Baureihe</div> 										<div>6 -3 -1.02</div> <div>Baureihe</div> 																																																																																																																																																																																																																																																																																																																																																																																																																																																																																																																																																																																																																																																																																																																																																																																																																																																																																																																																																																																																																																																																																																																																																																																																																																																																																																																																																																																						
+ Pos.Nr.					Bestell-Nr					Bezeichnung					+ Pos.Nr.					Bestell-Nr					Bezeichnung																																																																																																																																																																																																																																																																																																																																																																																																																																																																																																																																																																																																																																																																																																																																																																																																																																																																																																																																																																																																																																																																																																																																																																																																																																																																																																																																																																							
004					307 011	Zyl-Schraube	M4 x 10	DIN 912																																																																																																																																																																																																																																																																																																																																																																																																																																																																																																																																																																																																																																																																																																																																																																																																																																																																																																																																																																																																																																																																																																																																																																																																																																																																																																																																																																																								

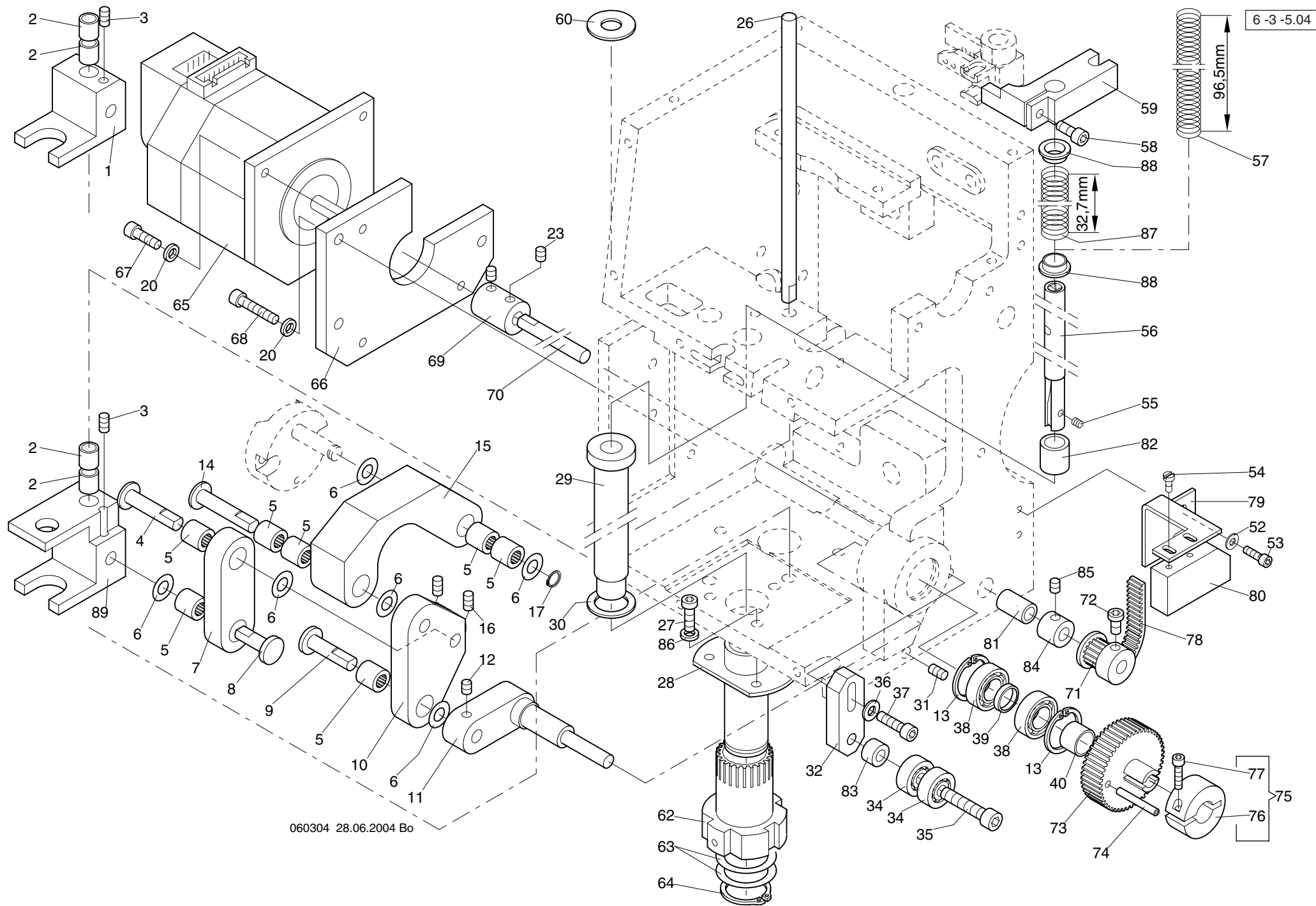

060304 28.06.2004 Bo

Baureihe					Baureihe				
6 -3 -5.04					6 -3 -5.04				
+ Pos.Nr.					Bestell-Nr	Bezeichnung			
001					310 003 235	Schlitten			
002					480 547	Sinterbuchse ø6/8 X 7			
003					356 009	Gewindestift M4 X 6 DIN 913			
004					310 003 241	Bolzen			
005					546 191	Nadelhülse Hk 0608 DIN 618			
006					384 014	Anlaufscheibe ø6/12x0,5 ZSK 5321			
007					310 003 514	Hebel			
008					310 003 242	Bolzen			
009					310 003 232	Bolzen			
010					310 003 511	Hebel			
011					310 003 245	Hebel			
012					356 008	Gewindestift M 4 X 4 DIN 913			
013					443 008	Sicherungsring 19 X 1,0 DIN 472			
014					310 003 228	Bolzen			
015					310 003 510	Hebel			
016					356 009	Gewindestift M4 X 6 DIN 913			
017					442 013	Sicherungsring 6 X 0,7 DIN 471			
020					444 109	Sicherungsscheibe 4			
023					356 008	Gewindestift M 4 X 4 DIN 913			
026					310 003 234	Achse			
027					308 005	Zyl-Schraube M 4 X 10 DIN 7984			
028					310 003 236	Lager			
029					310 003 516	Hülse			
030					310 003 550	Scheibe			
031					356 009	Gewindestift M4 X 6 DIN 913			
032					310 003 233	Flachstahl			
034					540 005	Rillenkugellager ø5/16x5 DIN 625			
035					307 024	Zyl-Schraube M 5 X 20 DIN 912			
036					380 016	Scheibe B 4,3 DIN 125			
037					307 015	Zyl-Schraube M 4 X 12 DIN 912			
038					540 142	Rillenkugellager ø10/19x5			
039					310 003 230	Distanzbuchse			
040					310 003 229	Distanzbuchse			
052					380 012	Scheibe B 3,2 DIN 125			
053					307 003	Zyl-Schraube M 3 X 8 DIN 912			
054					331 015	Zyl-Schraube M 2,5 X 5 DIN 84			
055					356 056	Gewindestift M 3 x 3 DIN 913			
056					310 003 809	Nadelstange kpl.			
057					502 487	Druckfeder 96,5mm			
058					308 002	Zyl-Schraube M 4 x 8 DIN 7984			
059					310 003 246	Mitnehmer			
060					310 003 554	Scheibe			
062					310 003 508	Hülse			
063					385 106	Paßscheibe ø18/25 x 0,1 DIN 988			
064					385 107	Paßscheibe ø18/25 x 0,5 DIN 988			
065					442 024	Sicherungsring 18 x 1,2 DIN 471			
066					310 003 600	Schrittmotor mit Geber			
067					310 003 257	Motorplatte			
068					307 011	Zyl-Schraube M 4 x 10 DIN 912			
069					307 012	Zyl-Schraube M 4 x 16 DIN 912			
070					310 003 219	Kupplung			
071					310 003 258	Getriebewelle			
072					310 003 504	Zahnriemenrad			
073					308 001	Zyl-Schraube M 4 x 6 DIN 7984			
074					310 003 505	Zahnriemenrad			
075					429 014	Spannstift 3 x 18 DIN 7343			
076					310 003 904	Klemmring kpl.			
077					310 003 259	Klemmring			
078					307 004	Zyl-Schraube M 3 x10 DIN 912			
079					720 423	Zahnriemen 71 T2,5 177,5			
080					310 003 217	Winkel			
081					585 114	Initiator			
082					480 045	Sinterbuchse ø6/ 9x12 ZSK 4320			
083					310 003 509	Buchse			
084					510 026	Distanzhülse			
085					409 012	Stellring A 6 DIN 705			
086					356 008	Gewindestift M 4 x 4 DIN 913			
087					444 109	Sicherungsscheibe 4			
088					502 508	Druckfeder 32,7mm			
089					310 999 550	Buchse			
					310 999 226	Schlitten			



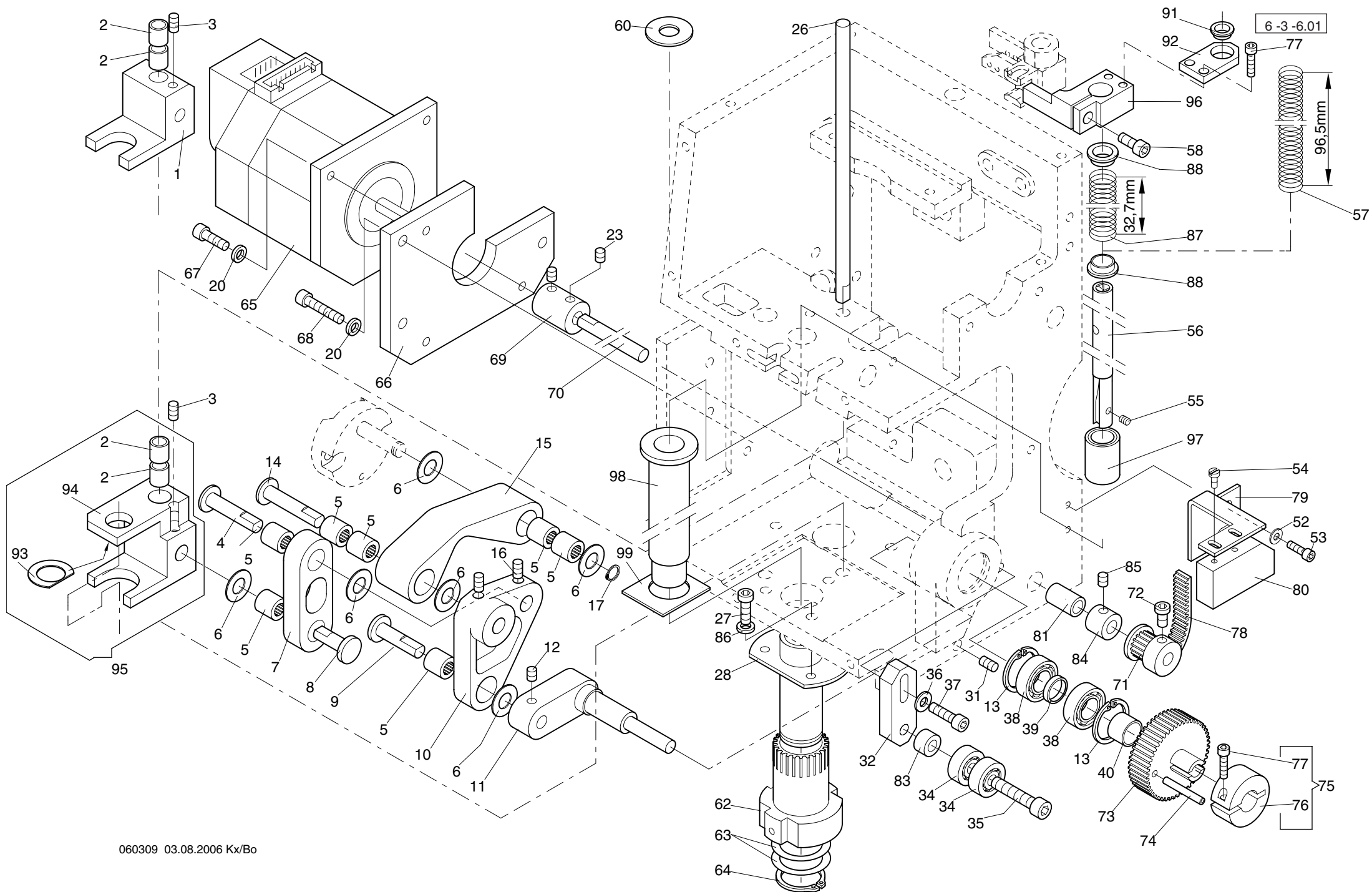



<div>6 -3 -6.01</div> <div>Baureihe</div> <div></div>				
---	--	--	--	--

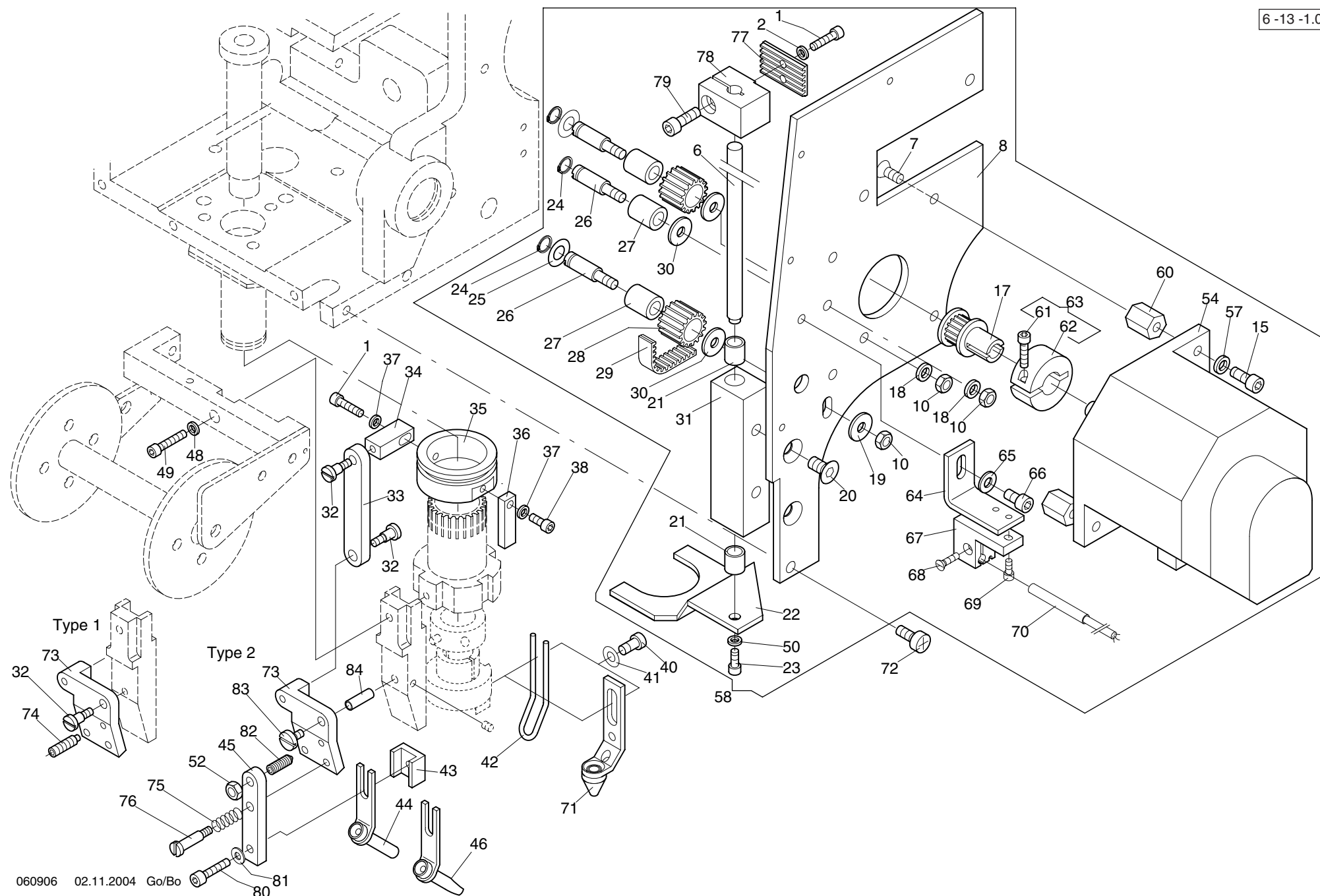

6 -13 -1.03 Baureihe							6 -13 -1.03 Baureihe						
+ Pos.Nr.					Bestell-Nr	Bezeichnung	+ Pos.Nr.					Bestell-Nr	Bezeichnung
001					307 004	Zyl-Schraube M 3x10 DIN 912	050					444 107	Sicherungsscheibe 3
002					444 107	Sicherungsscheibe 3	052					392 014	Sk-Mutter M 4 ISO 4032
006					310 024 213	Bolzen	054					310 003 600	Motor mit Geber
007					335 008	Senkschraube M 4x8 DIN 965	057					444 109	Sicherungsscheibe 4
008					310 003 272	Seitenwand	058					310 003 906	Zick-Zack
010					392 014	Sk-Mutter M 4 ISO 4032	060					510 109	Abstandsbolzen
015					307 010	Zyl-Schraube M 4x 8 DIN 912	061					307 004	Zyl-Schraube M 3 x 10 DIN 912
017					310 024 500	Zahnriemenrad	062					310 003 259	Klemmring
018					444 109	Sicherungscheibe 4	063					310 003 904	Klemmring kpl.
019					380 014	Scheibe B 4,3 DIN 125	064					310 003 215	Winkel
020					308 234	Senkschraube M 5x8 DIN 7991	065					380 016	Scheibe B 4,3 DIN 125
021					480 547	Sinterbuchse 6/8x7	066					307 009	Zyl-Schraube M 4 x 6 DIN 912
022					310 999 219	Blech	067					376 002 005	Initiatorhalter
023					307 002	Zyl-Schraube M 3x6 DIN 912	068					334 208	Senkschraube M 2,5 x 8 DIN 963
024					442 013	Sicherungsring 6x0,7 DIN471	069					307 187	Zyl-Schraube M 2,5 x 5 DIN 912
025					385 005	Paßscheibe 6x12x0.1 DIN 988	070					585 110	Näherungsinitiator
026					310 024 203	Bolzen	071					310 023 804	Stoffdrückerfuß Wickel
027					480 546	Sinterbuchse 6/10x10	072					336 004	Linsenschraube M4 x 8 DIN7985
028					310 024 503	Zahnriemenrad	073					310 024 224	Hebel
029					310 003 555	Zahnriemen	074					358 003	Gewindestift M 4 x 12 DIN 915
030					380 014	Scheibe B 4,3 DIN 125	075					502 496	Druckfeder
031					310 024 502	Führung	076					377 026	Flachkopfschraube M3 x 10 DIN 923
032					377 022	Flachkopfschraube M 3x4 DIN 923	077					310 024 227	Klemmverbinder
033					310 024 208	Hebel	078					310 024 226	Klemmstück
034					310 024 207	Flach	079					307 011	Zyl.-Schraube M 4 x 10 DIN 912
035					310 999 218	Hülse	080					307 005	Zyl-Schraube M 3 x 12 DIN 912
036					310 024 206	Mitnehmer	081					380 012	Scheibe B 3,2 DIN 125
037					444 107	Sicherungscheibe 3	082					357 001	Gewindestift M 4 x 10 DIN 914
038					307 002	Zyl-Schraube M 3x 6 DIN 912	083					376 003	Flachkopfschraube M 3 x 5 DIN 921
040					308 001	Zyl-Schraube M 4x6 DIN7984	084					428 001	Stift 4 x 10 DIN 7979 D
041					380 016	Scheibe B 4,3 DIN 125							
042					310 024 223	Stoffdrückerfuß							
043					310 024 212	Gewindestück							
044					310 024 809	Fuß kpl. ø2,0 mm							
					310 024 804	Fuß kpl. ø3,5 mm							
045					310 024 211	Hebel							
046					310 024 807	Fuß Paillette ø3,0 mm							
048					380 012	Scheibe B 3,2 DIN 125							
049					307 005	Zyl-Schraube M 3x12 DIN 912							

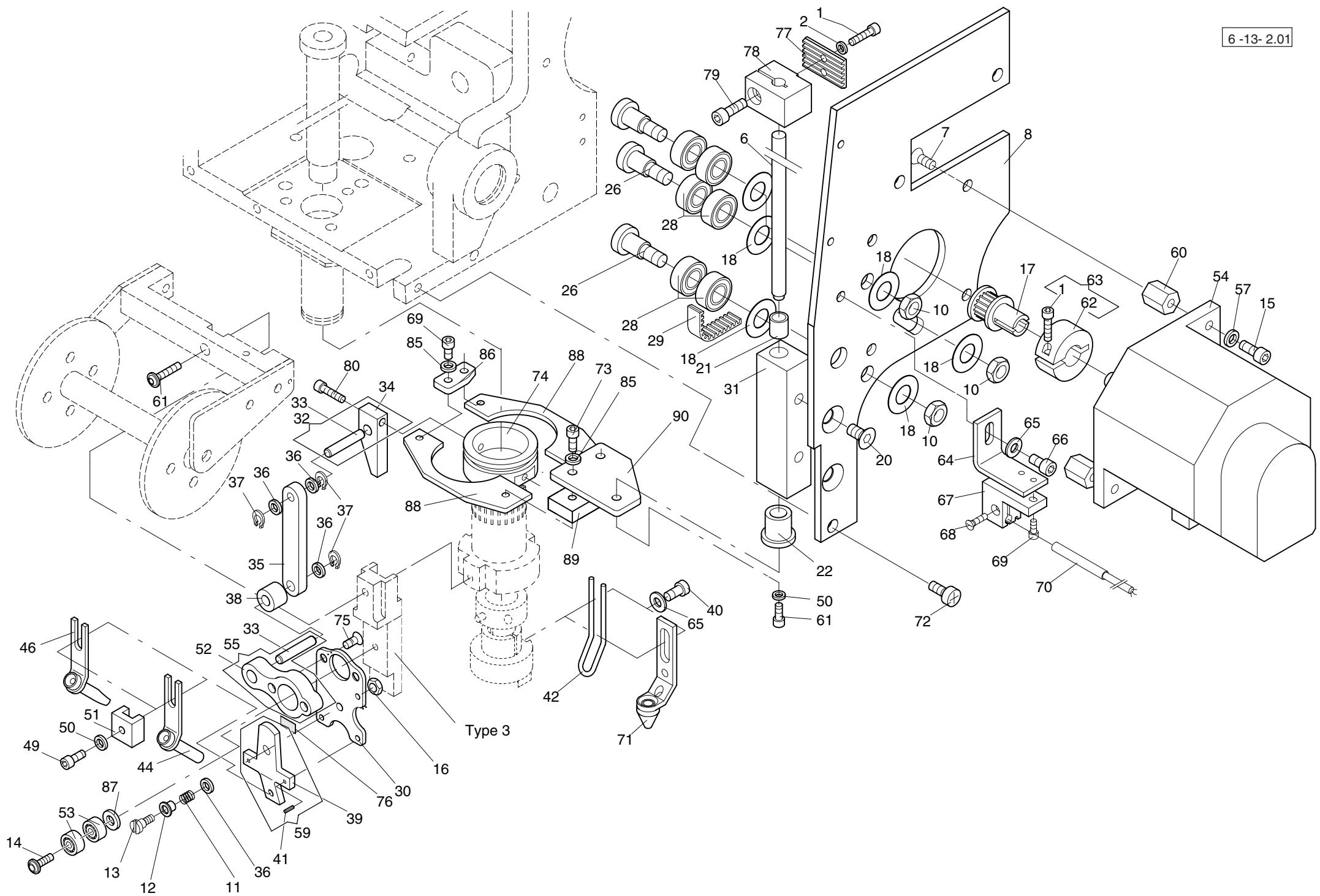

Maschinentype :  
Kombinations-Stickmaschine JCZ Baugruppe:

**Zig-Zag W head (B) - Zick-Zack W-Kopf (B)**



6-13-2.01					Baureihe									
-----------	--	--	--	--	----------	--	--	--	--	--	--	--	--	--

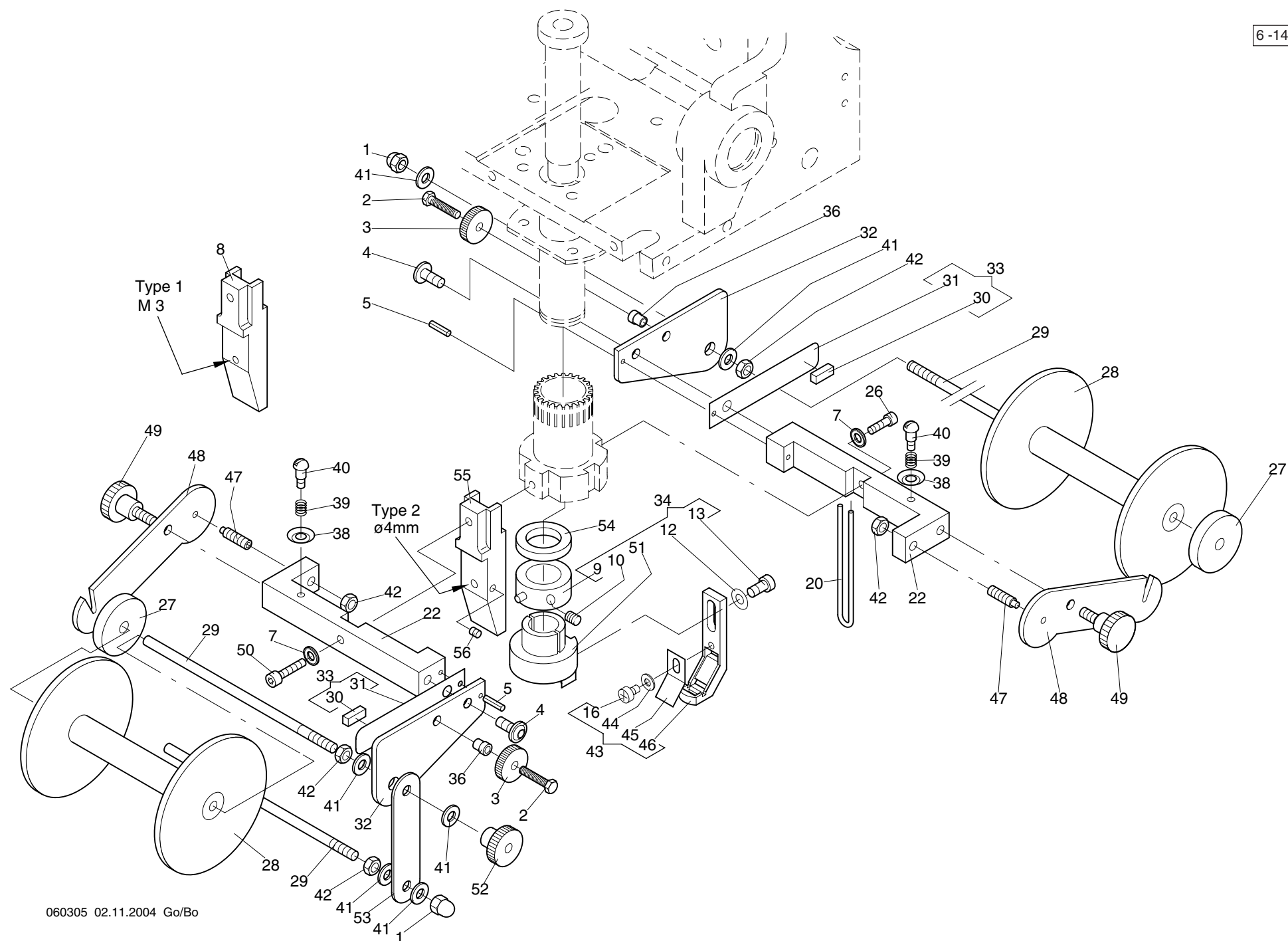



6-14-1.04				Baureihe				6-14-1.04				Baureihe			
+ Pos.Nr.				Bestell-Nr	Bezeichnung			+ Pos.Nr.				Bestell-Nr	Bezeichnung		
001				398 010	Hutmutter	M4	DIN 1587	043				310 023 949	Bändchenfuß kpl.		1,5 mm
002				305 333	Sk-Schraube	M3x12	ISO 4017					310 023 920	"	"	2,0 mm
003				396 018	Rändelmutter	M3	DIN 467					310 023 921	"	"	2,5 mm
004				306 119	Linsen-Flanschkopfschraube	M 4 x 8						310 023 922	"	"	3,0 mm
005				424 007	Spannstift	ø 2 x 8	DIN 1481					310 023 923	"	"	3,5 mm
007				380 013	Scheibe	A 3,2	DIN 9021					310 023 924	"	"	4,0 mm
008				310 024 209	Halter							310 023 925	"	"	4,5 mm
009				310 023 805	Stellring							310 023 926	"	"	5,0 mm
010				356 008	Gewindestift	M4x4	DIN 913					310 023 928	"	"	6,0 mm
012				380 016	Scheibe	B 4,3	DIN 125					310 023 930	"	"	7,0 mm
013				307 009	Zyl-Schraube	M4x6	DIN 912					310 023 932	"	"	8,0 mm
016				336 025	Linsenschraube	M 3 x 4	DIN 7985					310 023 936	"	"	10,0 mm
020				310 023 206	Öse			044				310 023 940	"	"	12,0 mm
022				310 023 505	Halter			045				310 023 944	"	"	14,0 mm
026				307 003	Zyl-Schraube	M 3 x 8	DIN 912					310 023 948	"	"	16,0 mm
027				220 006 550	Filzunterlage			046				380 012	Scheibe	B 3,2	DIN 125
028				310 023 552	Spulenkörper							310 023 220	Blattfeder		2,0 - 6,00 mm
029				310 023 208	Bolzen							310 023 222	Blattfeder		7,0 - 16,0 mm
030				310 023 550	Filzbeilage							990 121 209	Bändchenfuß		1,5 mm
031				310 023 209	Blattfeder							990 121 200	"	"	2,0 mm
032				310 023 503	Halterblech							990 121 201	"	"	2,5 mm
033				310 023 800	Blattfeder kpl.							990 121 202	"	"	3,0 mm
034				310 023 901	Halter kpl.							990 121 203	"	"	3,5 mm
036				560 336	Einnietmutter	M 3						990 121 204	"	"	4,0 mm
038				575 333	Spannungsscheibe							990 121 205	"	"	4,5 mm
039				575 586	Druckfeder			047				990 121 206	"	"	5,0 mm
040				575 222	Ansatzschraube			048				990 121 208	"	"	6,0 mm
041				380 016	Scheibe	B 4,3	DIN 125	049				990 122 201	"	"	7,0 mm
042				392 014	Sk-Mutter	M 4	ISO 4032	050				990 122 203	"	"	8,0 mm
								051				990 122 207	"	"	10,0 mm
								052				990 122 211	"	"	12,0 mm
								053				990 122 215	"	"	14,0 mm
								054				990 122 219	"	"	16,0 mm
								055				358 003	Gewindestift	M 4 x 12	DIN 915
								056				310 023 506	Halteblech		
												373 009	Rändelschraube	M 4 x 8	DIN 464
												307 005	Zyl-Schraube	M 3 x 12	DIN 912
												310 023 223	Halter		
												396 011	Rändelmutter hoch	M 4	DIN 466
												310 023 224	Umlenkhalter		
												310 003 561	Filz		
												310 024 231	Halter		
												356 056	Gewindestift	M 3 x 3	DIN 913

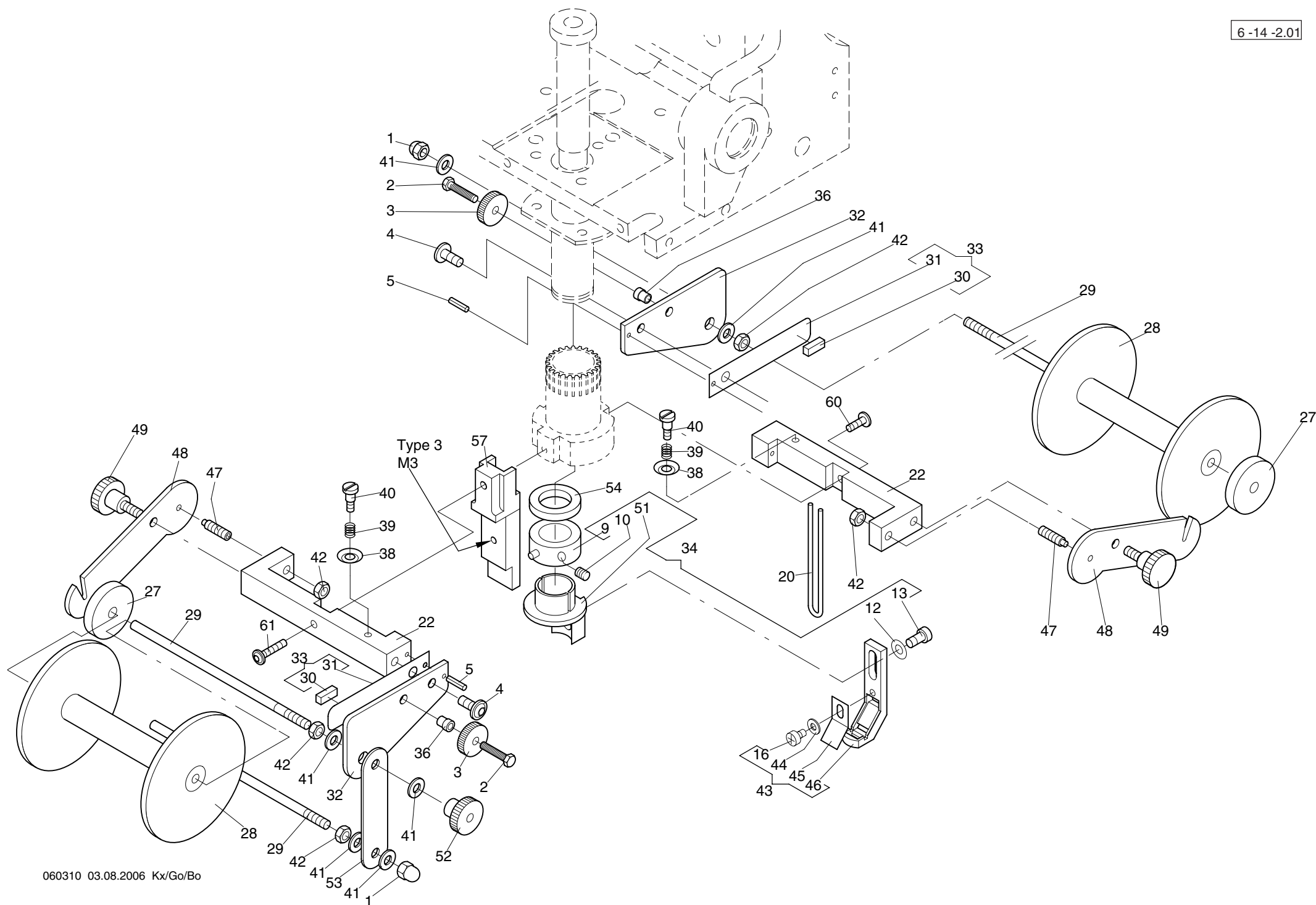



Maschinentype :  
Kombinations-Stickmaschine JCZ Baugruppe: **Bobbin and presser feet W head (B) - Spule und Stoffdruckerfüße W-Kopf (B)**

6-14-2.01 Baureihe					6-14-2.01 Baureihe				
+ Pos.Nr.					Bestell-Nr	Bezeichnung			
001					398 010	Hutmutter M4 DIN 1587			
002					305 333	Sk-Schraube M3x12 ISO 4017			
003					396 018	Rändelmutter M3 DIN 467			
004					306 119	Linsen-Flanschkopfschraube M 4 x 8			
005					424 007	Spannstift ø 2 x 8 DIN 1481			
009					310 023 805	Stelling			
010					356 008	Gewindestift M4x4 DIN 913			
012					380 016	Scheibe B 4,3 DIN 125			
013					307 009	Zyl-Schraube M4x6 DIN 912			
016					336 025	Linsenschraube M 3 x 4 DIN 7985			
020					310 023 206	Öse			
022					310 023 505	Halter			
027					220 006 550	Filzunterlage			
028					310 023 552	Spulenkörper			
029					310 023 208	Bolzen			
030					310 023 550	Filzbeilage			
031					310 023 209	Blattfeder			
032					310 023 503	Halterblech			
033					310 023 800	Blattfeder kpl.			
034					310 023 901	Halter kpl.			
036					560 336	Einnietmutter M 3			
038					575 333	Spannungsscheibe			
039					575 586	Druckfeder			
040					377 022	Flachkopfschr. M3 x 4 DIN 923			
041					380 016	Scheibe B 4,3 DIN 125			
042					392 014	Sk-Mutter M 4 ISO 403			
043					310 023 949	Bändchenfuß kpl. 1,5 mm			
					310 023 920	" " 2,0 mm			
					310 023 921	" " 2,5 mm			
					310 023 922	" " 3,0 mm			
					310 023 923	" " 3,5 mm			
					310 023 924	" " 4,0 mm			
					310 023 925	" " 4,5 mm			
					310 023 926	" " 5,0 mm			
					310 023 928	" " 6,0 mm			
					310 023 930	" " 7,0 mm			
					310 023 932	" " 8,0 mm			
					310 023 936	" " 10,0 mm			
					310 023 940	" " 12,0 mm			
					310 023 944	" " 14,0 mm			
					310 023 948	" " 16,0 mm			
044					380 012	Scheibe B 3,2 DIN 125			
045					310 023 220	Blattfeder 2,0 - 6,00 mm			
					310 023 222	Blattfeder 7,0 - 16,0 mm			
046					990 121 209	Bändchenfuß 1,5 mm			
					990 121 200	" " 2,0 mm			
					990 121 201	" " 2,5 mm			
					990 121 202	" " 3,0 mm			
					990 121 203	" " 3,5 mm			
					990 121 204	" " 4,0 mm			
					990 121 205	" " 4,5 mm			
					990 121 206	" " 5,0 mm			
					990 121 208	" " 6,0 mm			
					990 122 201	" " 7,0 mm			
					990 122 203	" " 8,0 mm			
					990 122 207	" " 10,0 mm			
					990 122 211	" " 12,0 mm			
					990 122 215	" " 14,0 mm			
					990 122 219	" " 16,0 mm			
047					358 003	Gewindestift M 4 x 12 DIN 915			
048					310 023 506	Halteblech			
049					373 009	Rändelschraube M 4 x 8 DIN 464			
051					310 023 223	Halter			
052					396 011	Rändelmutter hoch M 4 DIN 466			
053					310 023 224	Umlenkhalter			
054					310 003 561	Filz			
057					310 999 235	Halter			
060					306 114	Linsen-Flk.-Schr. M3 x 10			
061					306 117	Linsen-Flk.-Schr. M3 x 14			

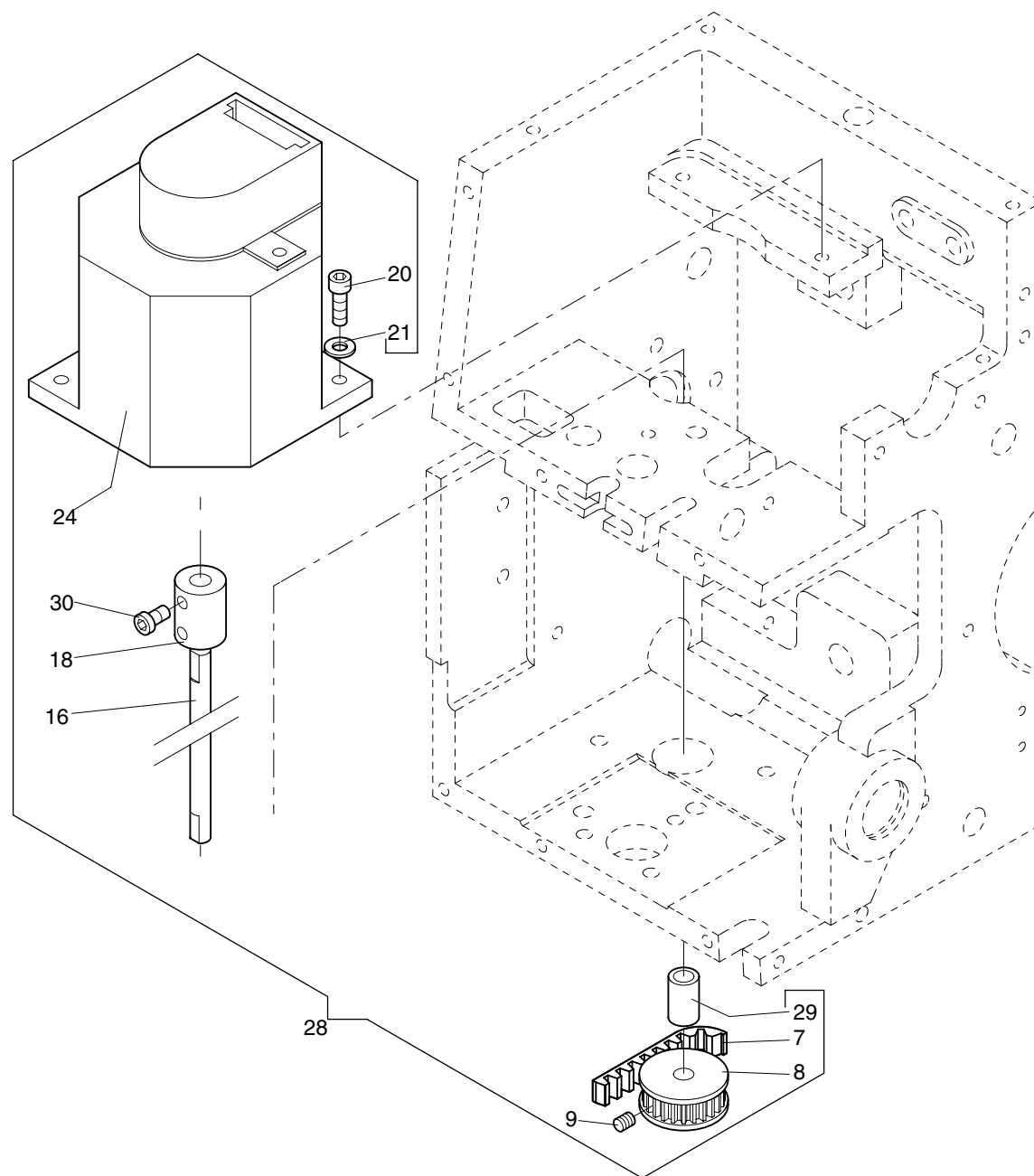

Maschinentype :  
Kombinations-Stickmaschine JCZ Baugruppe: **Z-axis W head - Z - Achse W-Kopf**

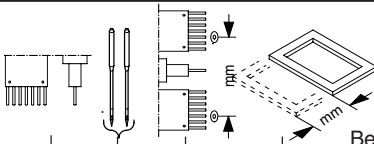
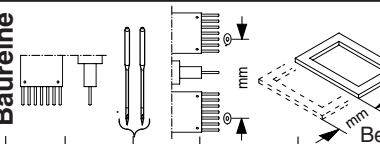
<div><div>6 -15 -1.01</div><div><div>Baureihe</div></div></div>										<div><div>6 -15 -1.01</div><div><div>Baureihe</div></div></div>																			
+ Pos.Nr.					Bestell-Nr					Bezeichnung					+ Pos.Nr.					Bestell-Nr					Bezeichnung				
007					720 420					Zahnriemen																			
008					310 003 506					Zahnriemenrad																			
009					356 008					Gewindestift					M 4 x 4					DIN 913									
016					310 003 221					Achse																			
018					310 003 219					Kupplung																			
020					307 011					Zyl-Schraube					M 4x10					DIN 912									
021					380 016					Scheibe					B 4,3					DIN 125									
024					310 003 600					Motor mit Geber																			
028					310 003 929					Z - Achse																			
029					480 045					Sinterbuchse					ø6/9x12					ZSK 4320									
030					308 001					Zyl-Schraube					M 4 x 6					DIN 912									

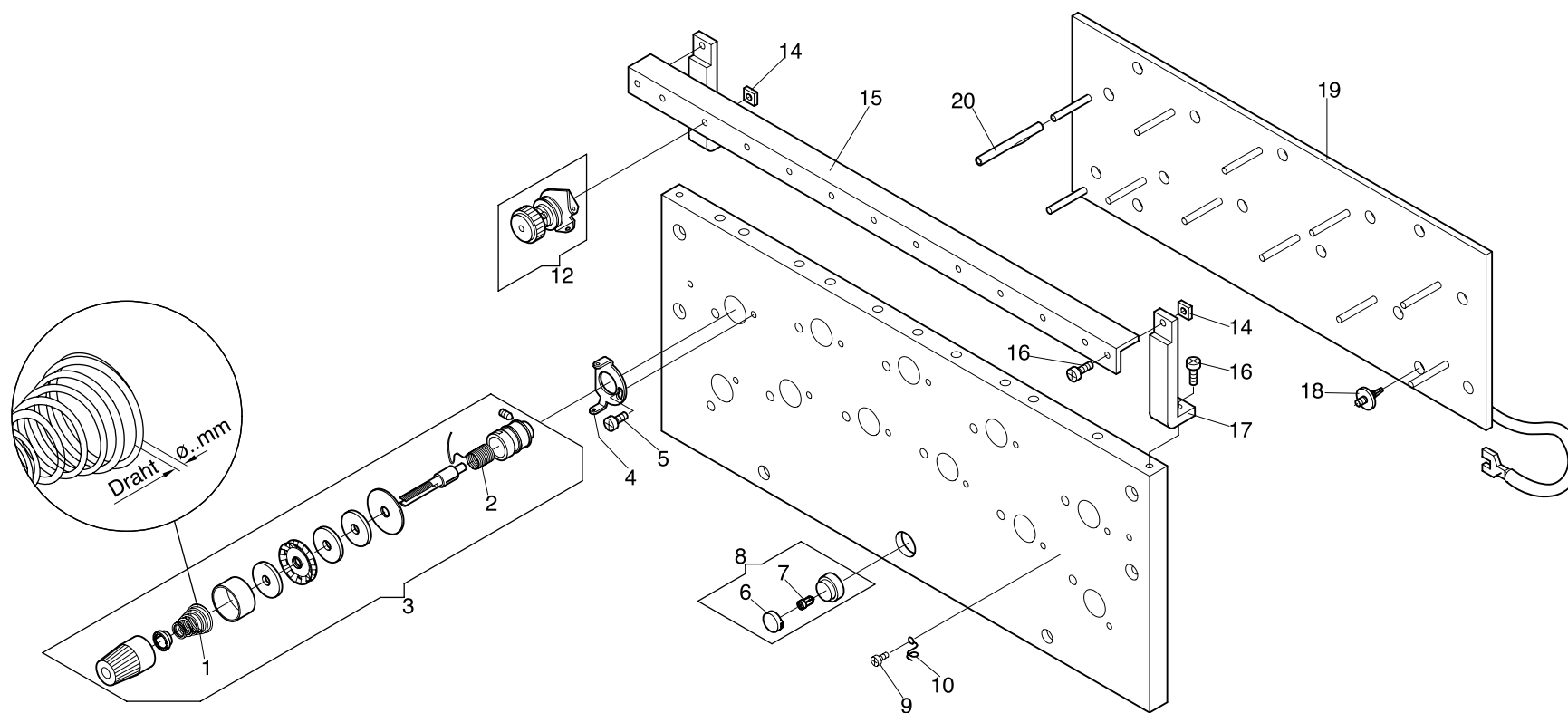

Maschinentype :  
Kombinations-Stickmaschine JCZ Baugruppe: **Thread tension F head - Fadenspannung F-Kopf**

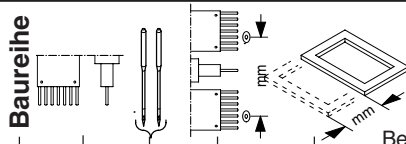
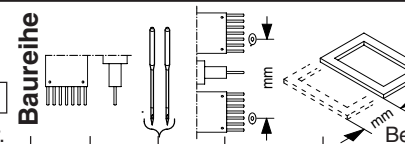
<div>7 -1 -1.01</div> <div>Baureihe</div> 					<div>7 -1 -1.01</div> <div>Baureihe</div> 														
+ Pos.Nr.					Bestell-Nr	Bezeichnung				+ Pos.Nr.					Bestell-Nr	Bezeichnung			
001					570 060	Kegelfeder Draht ø 0,5mm													
002					570 013	Fadenanzugsfeder													
003					570 010	Hauptspannung mit Pos. 1 Kegelfeder Draht ø 0,5mm													
004					270 999 239	Ösenblech													
005					336 004	Linsenschraube M4 X8 DIN 7985													
006					583 097	Tastenkappe rot													
007					592 501	Multi-Led 24V													
008					583 134	Leuchtdruckschalter 1s +1ö													
009					336 001	Linsenschraube M3 X 6 DIN7985													
010					270 003 235	Öse													
012					570 454	Vorspannung													
014					391 101	Vierkantmutter M4 DIN 562													
015			9		276 003 509	Winkel													
016					336 005	Linsenschraube M4 X10 DIN 7985													
017					270 003 554	Halter													
018					593 101	Platinen-Abstandshalter													
019			9		396 701 006	Fadenbruchplatine FBP 15													
020					270 003 327	Hülse													

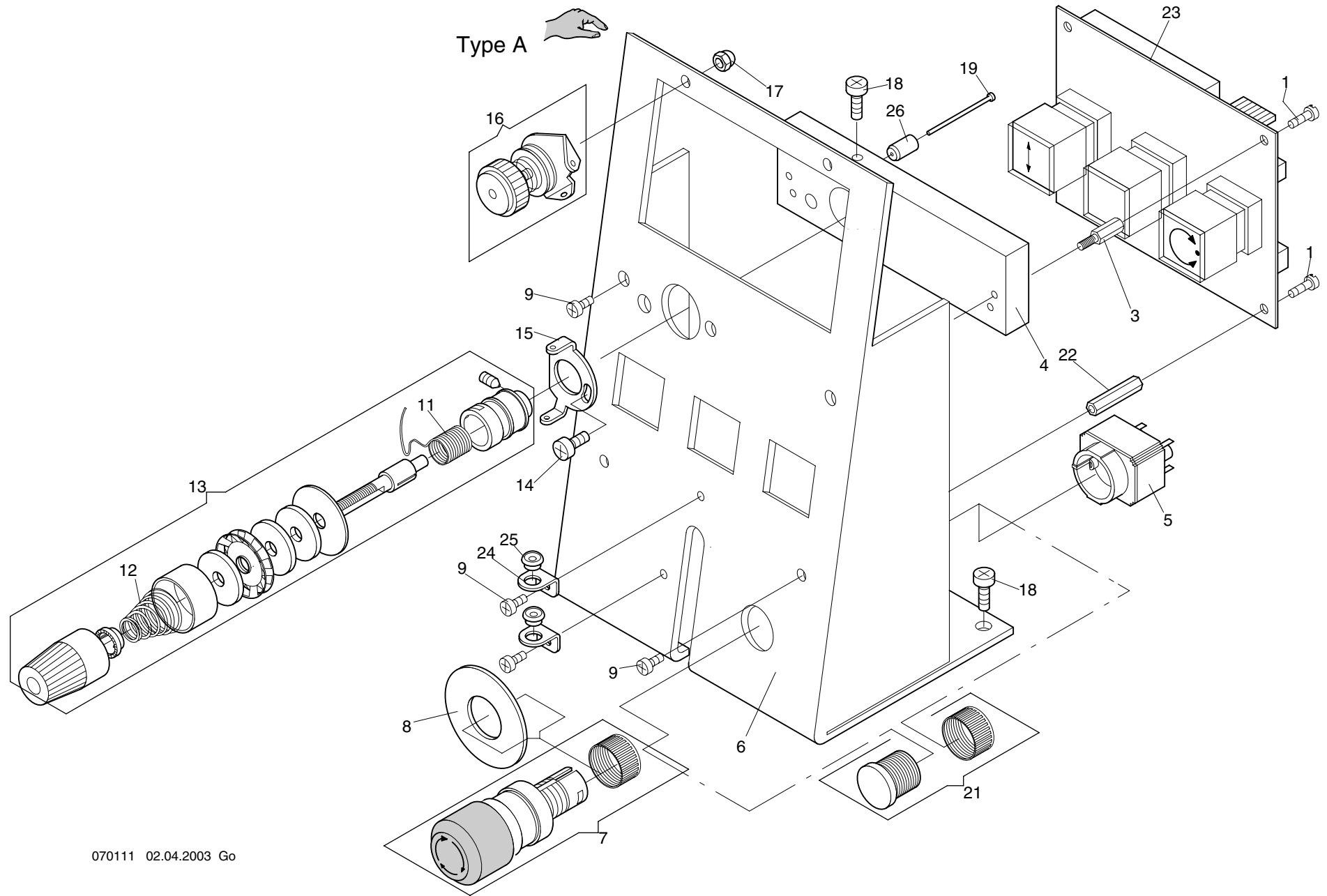

Maschinentype :  
Kombinations-Stickmaschine JCZ Baugruppe: **Thread tension W head type A - Fadenspannung W-Kopf Typ A**

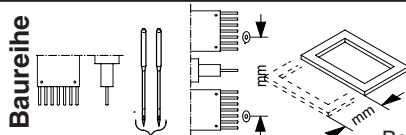
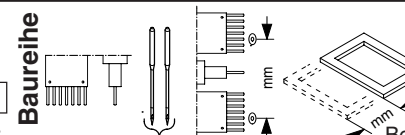
<div>7 -1 -5.01</div> <div>Baureihe</div> 					<div>7 -1 -5.01</div> <div>Baureihe</div> 					
+ Pos.Nr.				Bestell-Nr	Bezeichnung	+ Pos.Nr.			Bestell-Nr	Bezeichnung
001	.....	.....	.....	331 023	Zylinderschraube M 3 x 8     DIN 84					
003	.....	.....	.....	510 108	Abstandsbolzen    M3x10					
004	.....	.....	.....	310 003 552	Flach					
005	.....	.....	.....	583 155	Stecker					
006	.....	.....	.....	310 003 279	Halter					
007	.....	.....	.....	583 154	Schalter					
008	.....	.....	.....	583 156	Schild					
009	.....	.....	.....	336 001	Linsenschraube    M3x6     DIN 7985					
011	.....	.....	.....	570 013	Fadenanzugsfeder					
012	.....	.....	.....	570 060	Kegelfeder     Draht ø 0,5mm					
013	.....	.....	.....	570 010	Hauptspannung					
014	.....	.....	.....	336 004	Linsenschraube    M4x8     DIN 7985					
015	.....	.....	.....	270 999 239	Ösenblech					
016	.....	.....	.....	570 454	Vorspannung					
017	.....	.....	.....	398 010	Hutmutter         M4     DIN 1587					
018	.....	.....	.....	336 005	Linsenschraube    M4x10    DIN 7985					
019	.....	.....	.....	599 389	Stift					
021	.....	.....	.....	583 167	Blindplatte					
022	.....	.....	.....	510 100	Abstandsbolzen					
023	.....	.....	.....	396 700 006	Tap 18 Tastatur-Platine					
024	.....	.....	.....	310 003 532	Halter					
025	.....	.....	.....	172 003 281	Fadenöse					
026	.....	.....	.....	310 003 570	Rund					

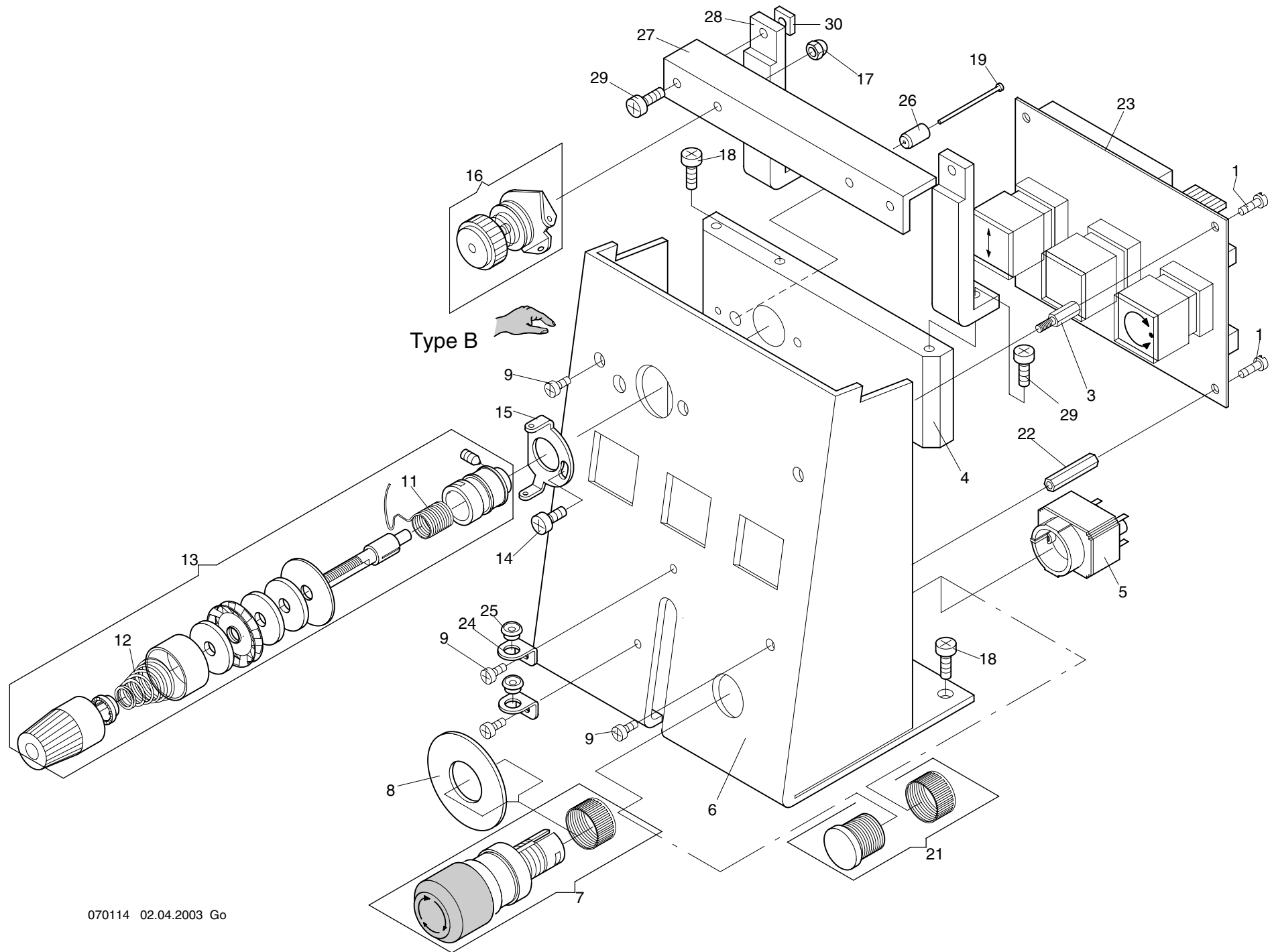



Maschinentype :  
Kombinations-Stickmaschine JCZ Baugruppe: **Thread tension W head typa B - Fadenspannung W-Kopf Typ B**

<div> <div>7 -1 -6.01</div> <div> </div> </div>					<div> <div>7 -1 -6.01</div> <div> </div> </div>				
+ Pos.Nr.					Bestell-Nr	Bezeichnung			
001					331 023	Zylinderschraube M 3 x 8    DIN 84			
003					510 108	Abstandsbolzen M3x10			
004					310 003 535	Flach			
005					583 155	Stecker			
006					310 003 324	Halter			
007					583 154	Schalter			
008					583 156	Schild			
009					336 001	Linsenschraube M3x6    DIN 7985			
011					570 013	Fadenanzugsfeder			
012					570 060	Kegelfeder    Draht ø 0,5mm			
013					570 010	Hauptspannung			
014					336 004	Linsenschraube M4x8    DIN 7985			
015					270 999 239	Ösenblech			
016					570 454	Vorspannung			
017					398 010	Hutmutter    M4    DIN 1587			
018					336 005	Linsenschraube M4x10    DIN 7985			
019					599 389	Stift			
021					583 167	Blindplatte			
022					510 100	Abstandsbolzen			
023					396 700 006	Tap 18 Tastatur-Platine			
024					310 003 532	Halter			
025					172 003 281	Fadenöse			
026					310 003 570	Rund			
027					310 003 536	Winkel			
028					270 003 554	Halter			
029					336 005	Linsenschraube M4 x 10    DIN 7985			
030					391 101	Vierkantmutter    M4    DIN 562			

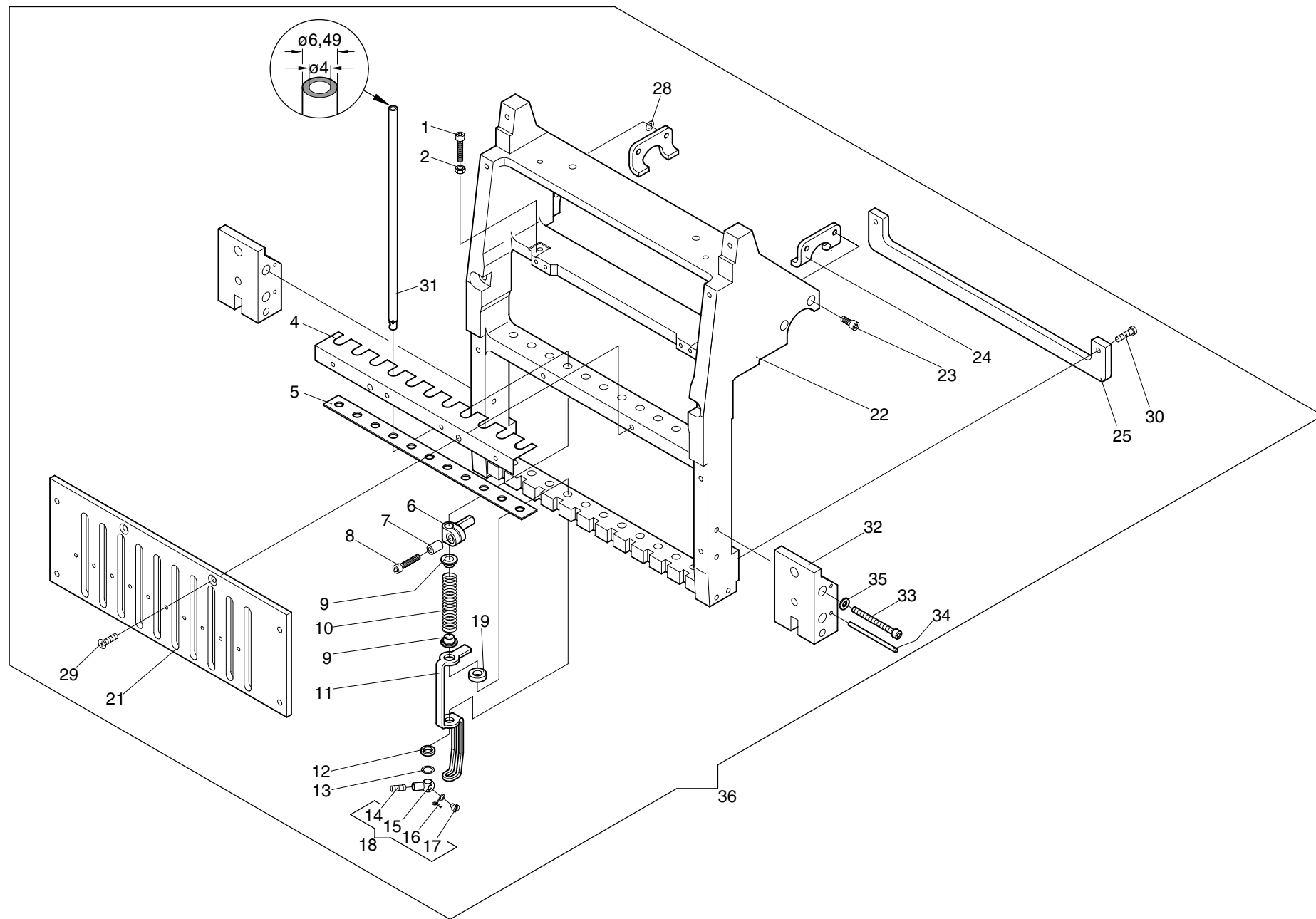

Maschinentype :  
Kombinations-Stickmaschine JCZ Baugruppe: **Needle block F head - Nadelblock F-Kopf**

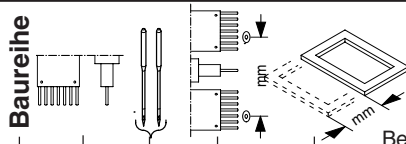
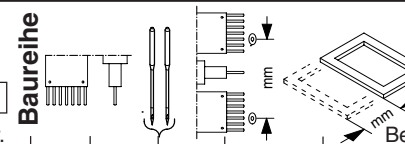
<div>8 -1 -1.02</div> <div>Baureihe</div> 										<div>8 -1 -1.02</div> <div>Baureihe</div> 																			
+ Pos.Nr.					Bestell-Nr					Bezeichnung					+ Pos.Nr.					Bestell-Nr					Bezeichnung				
001					307 012					Zyl-Schraube					M4 x 16					DIN 912									
002					392 014					Sk-Mutter					M4					ISO 4032									
004					990 103 202					Winkel																			
005					276 003 551					Filzstreifen																			
006					270 003 224					Mitnehmer																			
007					270 003 285					Distanzhülse																			
008					307 012					Zyl-Schraube					M4 x 16					DIN 912									
009					270 003 552					Buchse																			
010					502 450					Druckfeder																			
011					270 003 257					Stoffdrücker																			
012					510 084					O-Ring					6,75 x 1,78					72 NBR 872									
013					270 999 237					Scheibe																			
014					358 002					Gewindestift					M4 x 8					DIN 915									
015					172 003 282					Nadelhalter																			
016					172 003 273					Öse																			
017					331 021					Zyl-Schraube					M3 x 2,3					DIN 84									
018					170 001 924					Nadelhalter kpl.																			
019					270 003 560					Filzring																			
021					276 003 552					Führungsplatte																			
022					361 003 520					Nadelpaket																			
					276 003 506					Nadelpaket																			
					276 003 506					Nadelpaket																			
023					307 010					Zyl-Schraube					M4 x 8					DIN 912									
024					270 003 205					Mitnahmeblech																			
025					990 094 202					Führungsleiste																			
028					385 003					Paßscheibe					4x8x0,5					DIN 988									
029					335 010					Senkschraube					M 4 x 12					DIN 965									
030					308 007					Zyl-Schraube					M 4 x 12					DIN 7984									
031					270 003 292					Nadelstange																			
032					329 003 200					Adapter																			
033					307 189					Zyl-Schraube					M 4 x 35					DIN 912									
034					424 020					Spannstift					3 x 40					ISO 8752									
035					444 109					Sicherungsscheibe					4														
036					322 003 901					Nadelblock kpl.																			
					322 003 903					Nadelblock kpl.																			
					322 003 903					Nadelblock kpl.																			

## Type 1

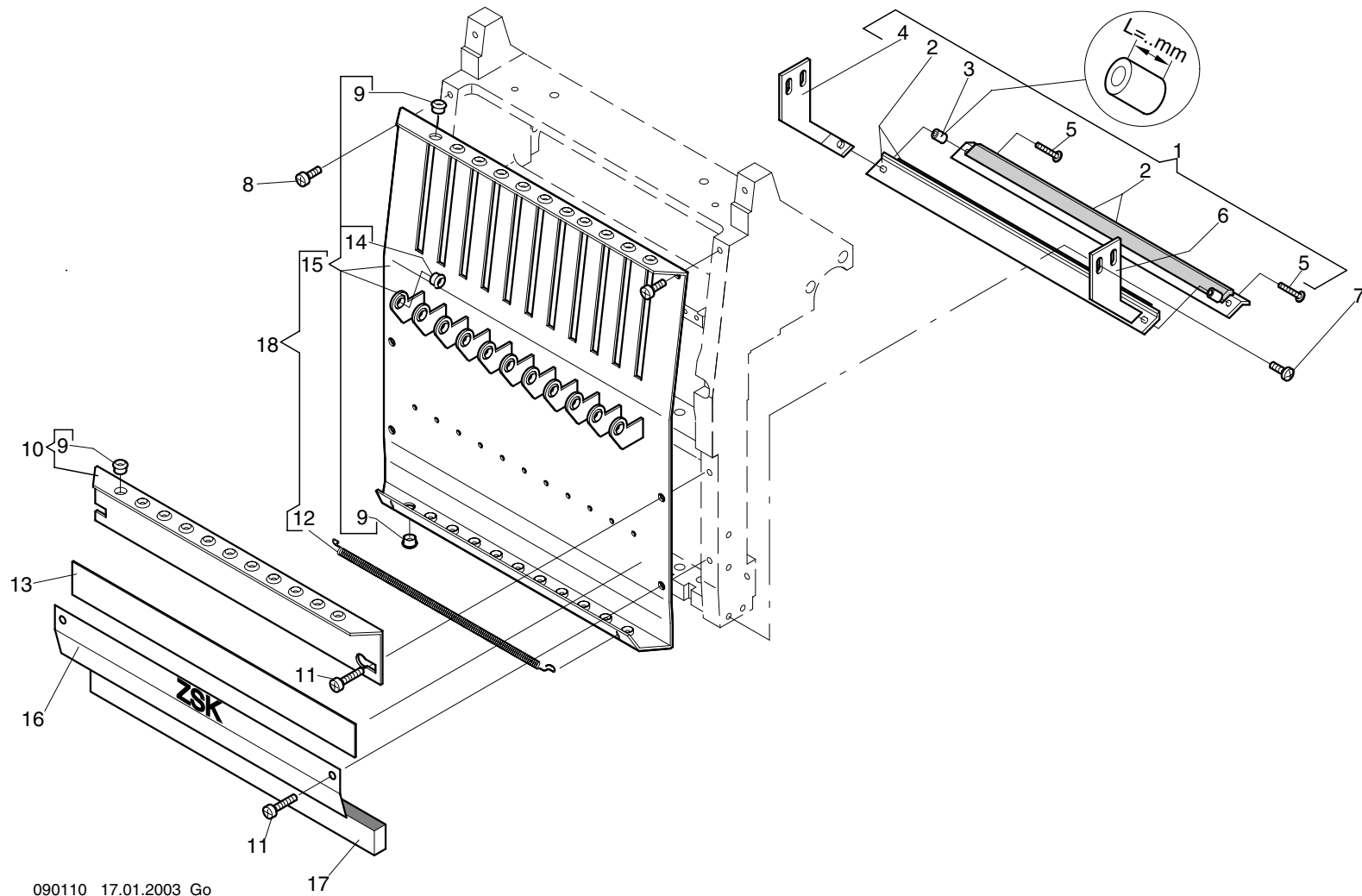

Maschinentype :  
Kombinations-Stickmaschine JCZ Baugruppe: **Front panel type 1 F-Kopf - Stirnblech Typ 1 F-Kopf**

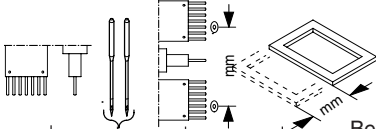
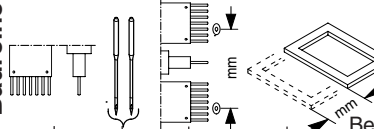
<div>9 -1 -1.01</div> <div>Baureihe</div> 					<div>9 -1 -1.01</div> <div>Baureihe</div> 							
+ Pos.Nr.					Bestell-Nr	Bezeichnung	+ Pos.Nr.				Bestell-Nr	Bezeichnung
001	.....	9	.....	.....	990 041 901	Fangleiste kpl. mit Pos.3 L=5mm						
002	.....	9	.....	.....	990 040 801	Fangleiste						
003	.....		.....	.....	270 020 501	Distanzhülse    ø 3,2/6 x L=5mm						
004	.....		.....	.....	270 020 802	Winkel links kpl.						
005	.....		.....	.....	306 117	Linsen-Flachkopfschraube M 3 x 14						
006	.....		.....	.....	270 020 801	Winkel rechts kpl.						
007	.....		.....	.....	336 005	Linsenschraube M 4 x 10 DIN 7985						
008	.....		.....	.....	336 005	Linsenschraube M 4 x 10 DIN 7985						
009	.....		.....	.....	560 032	Porzellanöse						
010	.....	9	.....	.....	990 120 801	Fadenführungsleiste kpl.						
011	.....		.....	.....	336 008	Linsensschraube M 4 x 16 DIN 7985						
012	.....	9	.....	.....	990 022 201	Feder						
013	.....	9	.....	.....	990 018 601	Magnetleiste						
014	.....		.....	.....	172 003 281	Fadenöse						
015	.....	9	.....	.....	990 102 805	Frontblech kpl.						
016	.....	9	.....	.....	990 119 801	Plüschhalter						
017	.....	9	.....	.....	990 020 601	Streifen						
018	.....	9	.....	.....	990 104 905	Frontblech kpl. mit Feder						

## Type 2

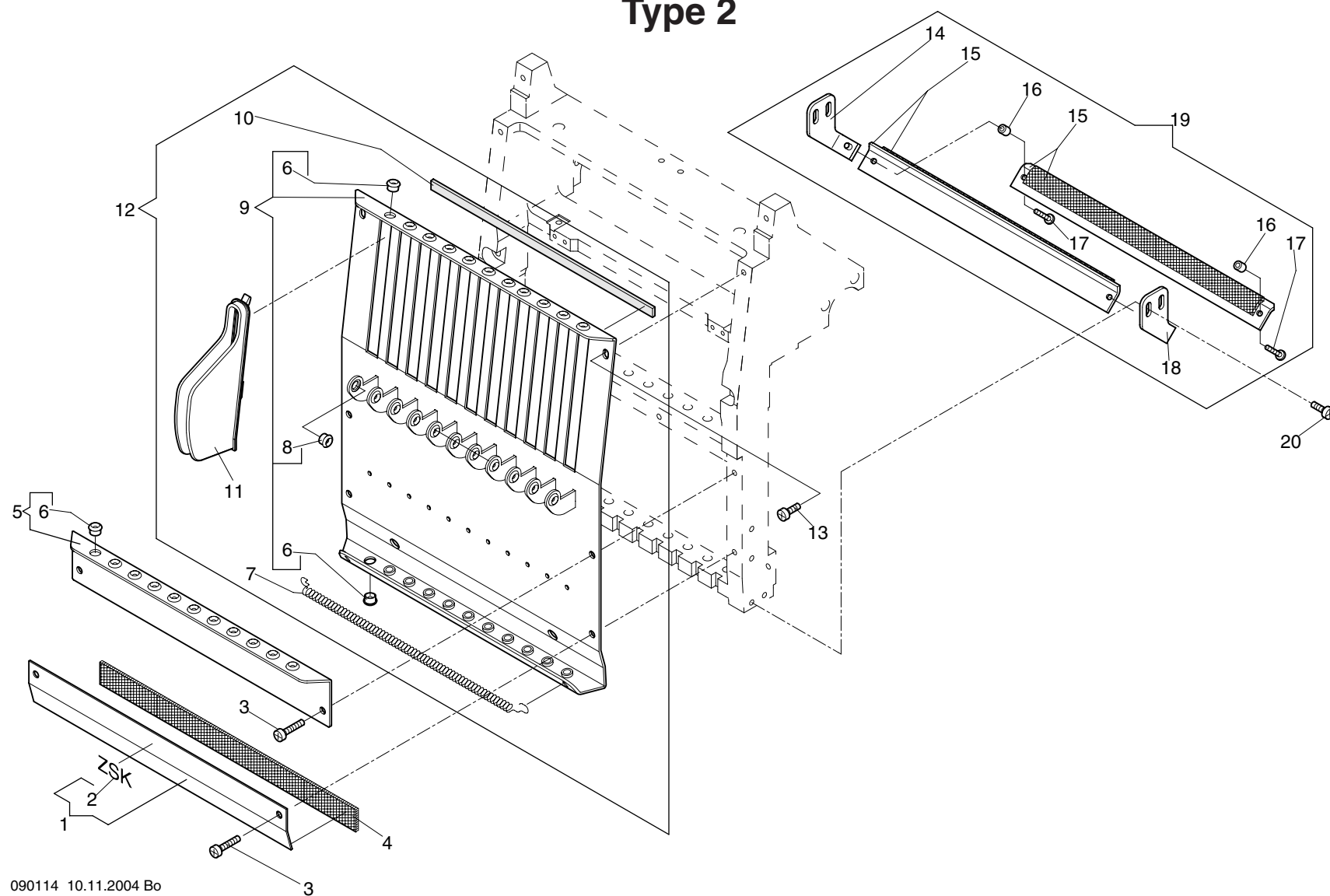

090114 10.11.2004 Bo

Type 1 = Page 9-1-1.xx

Maschinentype :  
Kombinations-Stickmaschine JCZ Baugruppe: **Front panel type 2 F-Kopf - Stirnblech Typ 2 F-Kopf**

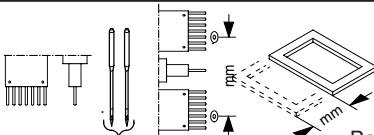
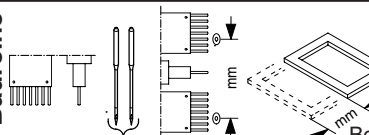
<div>9 -1 -2.01</div> <div>Baureihe</div> 					<div>9 -1 -2.01</div> <div>Baureihe</div> 								
+ Pos.Nr.					Bestell-Nr	Bezeichnung	+ Pos.Nr.					Bestell-Nr	Bezeichnung
001	.....	9	.....		990 119 801	Plüschhalter							
002	.....		.....		570 500	Schriftzug-ZSK							
003	.....		.....		336 008	Linsenschraube M 4 x 6 DIN 7985							
004	.....	9	.....		990 020 601	Streifen							
005	.....	9	.....		990 120 801	Fadenführungsleiste kpl.							
006	.....		.....		560 032	Porzellanöse							
007	.....	9	.....		990 022 201	Feder							
008	.....		.....		172 003 281	Fadenöse							
009	.....	9	.....		990 132 801	Frontblech kpl.							
010	.....	9	.....		990 151 551	Streifen							
011	.....		.....		270 003 591	Fadengeberschutz							
012	.....	9	.....		990 133 901	Frontblech mit Feder + Fadengeberschutz							
013	.....		.....		336 005	Linsenschraube M 4 x 10 DIN 7985							
014	.....		.....		270 020 802	Winkel kpl. links							
015	.....	9	.....		990 040 801	Fangleiste							
016	.....		.....		270 020 501	Buchse							
017	.....		.....		306 117	Linsen-Flanschkopfschraube M 3 x 14							
018	.....		.....		270 020 801	Winkel kpl. rechts							
019	.....	9	.....		990 041 901	Fangleiste kpl.							
020	.....		.....		336 005	Linsenschraube M 4 x 10 DIN 7985							

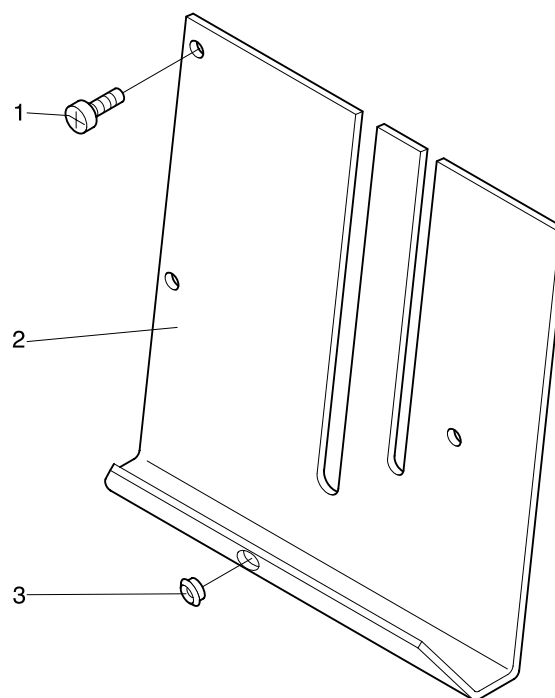



[illegible]

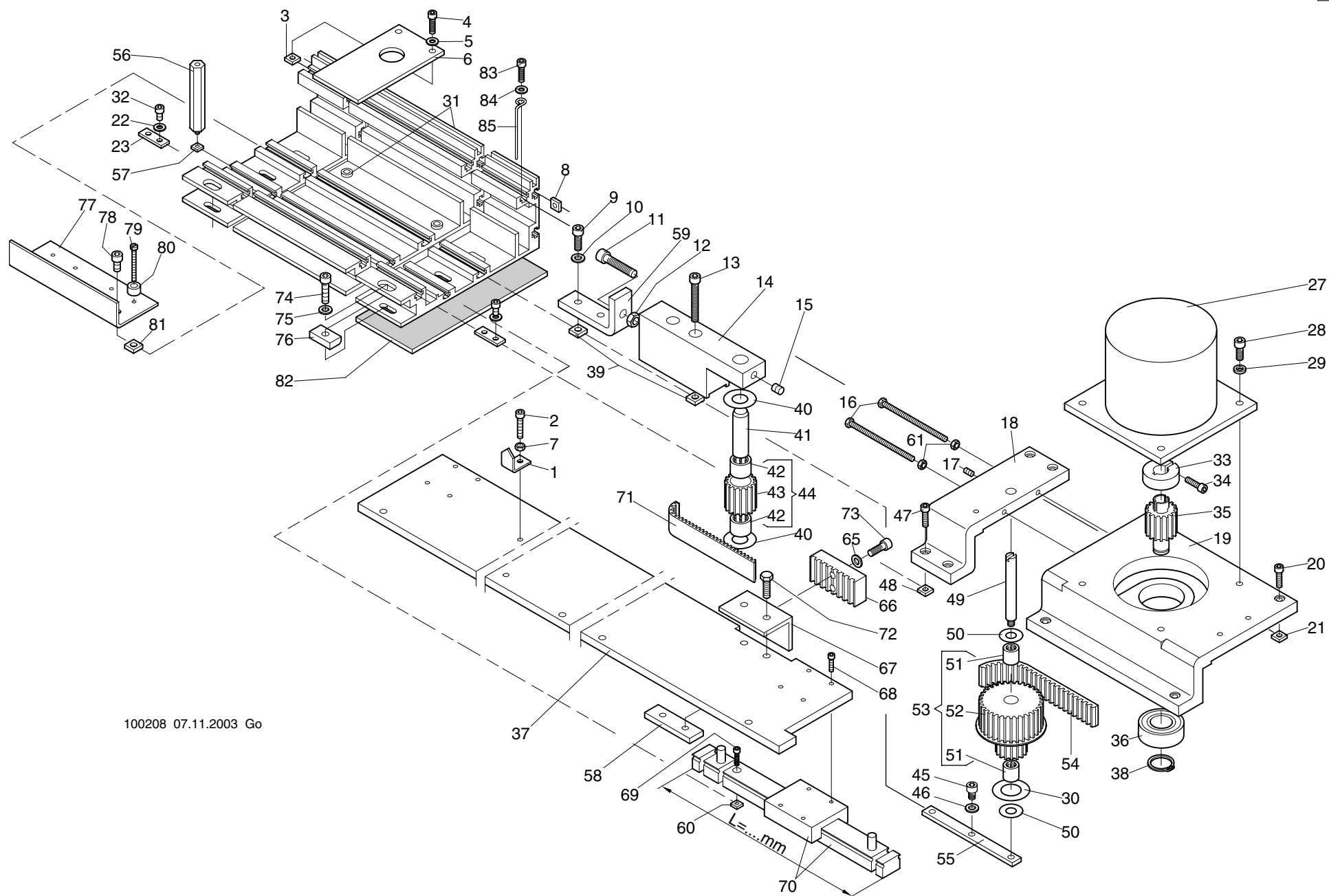

10 - 2-1.02 Baureihe					10 - 2-1.02 Baureihe				
+ Pos.Nr.					+ Pos.Nr.				
Bestell-Nr	Bezeichnung				Bestell-Nr	Bezeichnung			
001 bis 085	JCZ ... 1+1 ... 9				041				362 008 220 Bolzen
001				218 008 502	042				546 031 Nadelhülse HK 1210 DIN 618
002				307 012 Zyl-Schraube M 4 x 16 DIN 912	043				362 008 503 Zahnriemenrad
003				391 101 Vierkantmutter M 4 DIN 562	044				362 008 810 Zahnriemenrad kpl.
004				307 010 Zyl-Schraube M 4 x 8 DIN 912	045				307 018 Zyl-Schraube M 5 x 6 DIN 912
005				380 016 Scheibe B 4,3 DIN 125	046				380 018 Scheibe B 5,3 DIN 125
006				362 008 232 Blech	047				307 015 Zyl-Schraube M 4 x 12 DIN 912
007				392 014 Sk-Mutter M 4 ISO 4032	048				391 101 Vierkantmutter M 4 DIN 562
008				391 101 Vierkantmutter M 4 DIN 562	049				362 008 221 Bolzen
009				307 021 Zyl-Schraube M 5 x 10 DIN 912	050				384 018 Anlaufscheibe ø8/18 x 0,5ZSK 5321
010				380 018 Scheibe B 5,3	051				546 015 Nadelhülse HK 0810 DIN 618
011				307 038 Zyl-Schraube M 6 x 25 DIN 912	052				362 008 803 Zahnriemenrad
012				392 018 Sk-Mutter M 6 ISO 4032	053				362 008 811 Zahnriemenrad kpl.
013				307 026 Zyl-Schraube M 5 x 30 DIN 912	054				720 314 Zahnriemen 265 RPP 5-15
014				362 008 510 Halter	055				362 008 235 Flach
015				356 015 Gewindestift M 6 x 6 DIN 913	056				362 008 805 Stehbolzen
016				305 026 Sk-Schraube M 4 x 55 ISO 4017	057				391 100 Vierkantmutter M 3 DIN 562
017				356 009 Gewindestift M 4 x 6 DIN 913	058				362 008 230 Gewindeträger
018				362 008 513 Getriebegehäuse	059				362 008 218 Winkel
019				362 008 514 Motorkonsole	060				391 100 Vierkantmutter M 3 DIN 562
020				307 015 Zyl-Schraube M 4 x 12 DIN 912	061				392 014 Sk-Mutter M 4 ISO 4032
021				391 101 Vierkantmutter M 4 DIN 562	065				380 018 Scheibe B 5,3 DIN 125
022				380 016 Scheibe B 4,3 DIN 125	066				362 008 512 Klemmplatte
023				368 008 203 Blech	067				368 008 263 Winkel
027				574 893 Schrittmotor	068				307 004 Zyl-Schraube M 3 x 10 DIN 912
028				307 021 Zyl-Schraube M 5 x 10 DIN 912	069				307 004 Zyl-Schraube M 3 x 10 DIN 912
029				444 110 Sicherungsscheibe 5	070				570 064 Linearführung mit 1 Wagen L= 470mm
030				384 028 Anlaufscheibe ø15,1/28x0,5ZSK5321	071				322 008 552 Zahnriemen
031				362 208 800 Profil	072				305 031 Sk-Schraube M 5 x 14 ISO 4017
032				307 009 Zyl-Schraube M 4 x 6DIN 912	073				307 023 Zyl-Schraube M 5 x 16 DIN 912
033				362 008 225 Klemmring	074				307 023 Zyl-Schraube M 5 x 16 DIN 912
034				307 015 Zyl-Schraube M 4 x 12 DIN 912	075				380 018 Scheibe B 5,3 DIN 125
035				362 008 224 Zahnriemenrad	076				361 008 518 Flach
036				540 074 Rillenkugellager 6003ZZ DIN 625	077				364 008 257 Winkel
037				322 108 501 Blech	078				307 020 Zyl-Schraube M 5 x 8 DIN 912
038				442 023 Sicherungsring 17 x 1,0 DIN 471	079				331 029 Zyl-Schraube M 3 x 25 DIN 84
039				391 102 Vierkantmutter M 5 DIN 562	080				510 026 Distanzhülse
040				384 022 Anlaufscheibe ø12/25 x 0,5ZSK 5321	081				391 102 Vierkantmutter M5 DIN 562
					082				572 041 Technischer Filz
					083				307 010 Zyl-Schraube M 4 x 8 DIN 912
					084				380 016 Scheibe B 4,3 DIN 125
					085				364 008 217 Draht

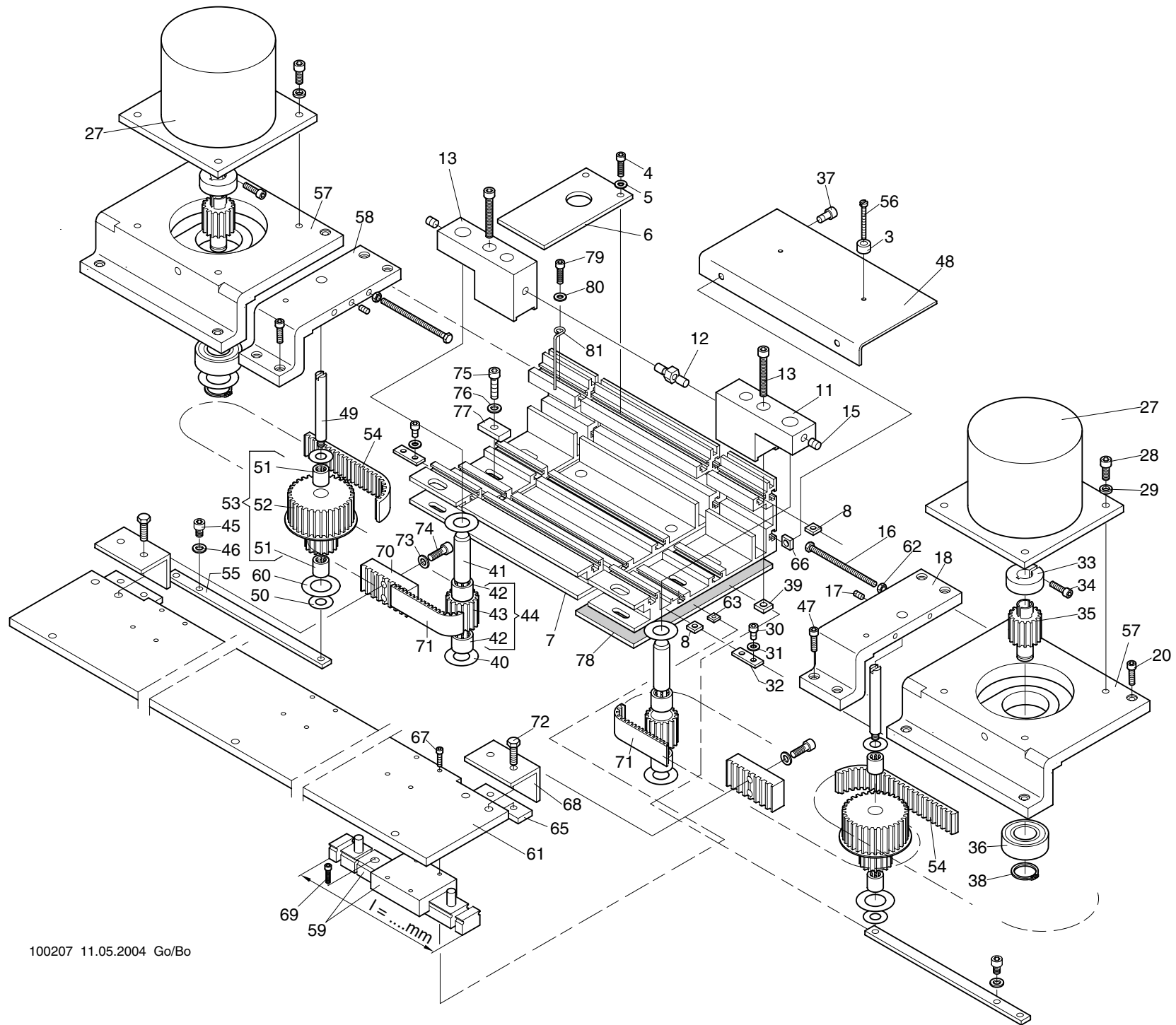

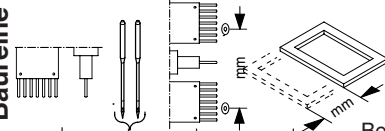
Baureihe					
					
10 - 2-2.02					
+ Pos.Nr.	Bestell-Nr	Bezeichnung			
001 bis 081	JCZ ... 2+2 ..... 9 ..... 550 .....				
003	510 026	Distanzhülse			
004	307 010	Zyl.-Schraube	M 4 x 8	DIN 912	
005	380 016	Scheibe	B 4,3	DIN 125	
006	362 008 232	Blech			
007	322 208 502	Profil			
008	391 101	Vierkantmutter M 4		DIN 562	
010	322 208 500	Halter			
011	322 208 501	Halter			
012	322 208 200	Spannschraube			
013	307 026	Zyl.-Schraube	M 5 x 30	DIN 912	
015	356 015	Gewindestift	M 6 x 6	DIN 913	
016	305 026	Sk-Schraube	M 4 x 55	ISO 4017	
017	356 009	Gewindestift	M 4 x 6	DIN 913	
018	362 008 513	Getriebegehäuse			
020	307 015	Zyl.-Schraube	M 4 x 12	DIN 912	
027	396 272 006	Schrittmotor			
028	307 021	Zyl.-Schraube	M 5 x 10	DIN 912	
029	444 110	Sicherungsscheibe 5			
030	307 009	Zyl.-Schraube	M 4 x 6	DIN 912	
031	380 016	Scheibe	B 4,3	DIN 125	
032	368 008 203	Blech			
033	362 008 225	Klemmring			
034	307 015	Zyl.-Schraube	M 4 x 12	DIN 912	
035	362 008 224	Zahnriemenrad			
036	540 074	Rillenkugellager 6003ZZ		DIN 625	
037	307 020	Zyl.-Schraube	M 5 x 8	DIN 912	
038	442 023	Sicherungsring 17 x 1,0		DIN 471	
039	391 102	Vierkantmutter M 5		DIN 562	
040	384 022	Anlaufscheibe	ø12/25 x 0,5ZSK 5321		
041	362 008 220	Bolzen			
042	546 031	Nadelhülse	HK 1210	DIN 618	
043	362 008 503	Zahnriemenrad			
044	362 008 810	Zahnriemenrad kpl.			
045	307 018	Zyl.-Schraube	M 5 x 6	DIN 912	

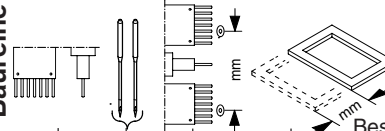
Baureihe					
					
10 - 2-2.02					
+ Pos.Nr.	Bestell-Nr	Bezeichnung			
046	380 018	Scheibe	B 5,3	DIN 125	
047	307 015	Zyl.-Schraube	M 4 x 12	DIN 912	
048	322 008 200	Winkel			
049	362 008 221	Bolzen			
050	384 018	Anlaufscheibe	ø8/18 x 0,5ZSK 5321		
051	546 015	Nadelhülse	HK 0810	DIN 618	
052	362 008 803	Zahnriemenrad			
053	362 008 811	Zahnriemenrad kpl.			
054	720 314	Zahnriemen 265 RPP 5-15			
055	322 008 201	Flach			
056	331 029	Zyl.-Schraube	M 3 x 25	DIN 84	
057	364 008 503	Motorkonsole			
058	364 008 505	Getriebegehäuse			
059	570 064	Linearführung	l = 470 mm mit 1 Wagen		
	570 098	Linearführung	l = 620 mm mit 1 Wagen		
060	384 028	Anlaufscheibe ø15,1/28x0,5ZSK5321			
061	322 208 503	Blech			
062	392 014	Sk-Mutter	M 4	ISO 4032	
063	391 100	Vierkantmutter M 3		DIN 562	
065	362 008 230	Gewindeträger			
066	391 102	Vierkantmutter	M 5		
067	307 004	Zyl.-Schraube	M 3 x 10	DIN 912	
068	368 008 263	Winkel			
069	307 004	Zyl.-Schraube	M 3 x 10	DIN 912	
070	362 008 512	Klemmplatte			
071	322 008 551	Zahnriemen			
072	305 031	Sk-Schraube	M 5 x 14	ISO 4017	
073	380 018	Scheibe	B 5,3	DIN 125	
074	307 023	Zyl.-Schraube	M 5 x 16	DIN 912	
075	307 023	Zyl.-Schraube	M 5 x 16	DIN 912	
076	380 018	Scheibe	B 5,3	DIN 125	
077	361 008 518	Flach			
078	572 041	Technischer Filz			
079	307 010	Zyl.-Schraube	M 4 x 8	DIN 912	
080	380 016	Scheibe	B 4,3	DIN 125	
081	364 008 217	Draht			

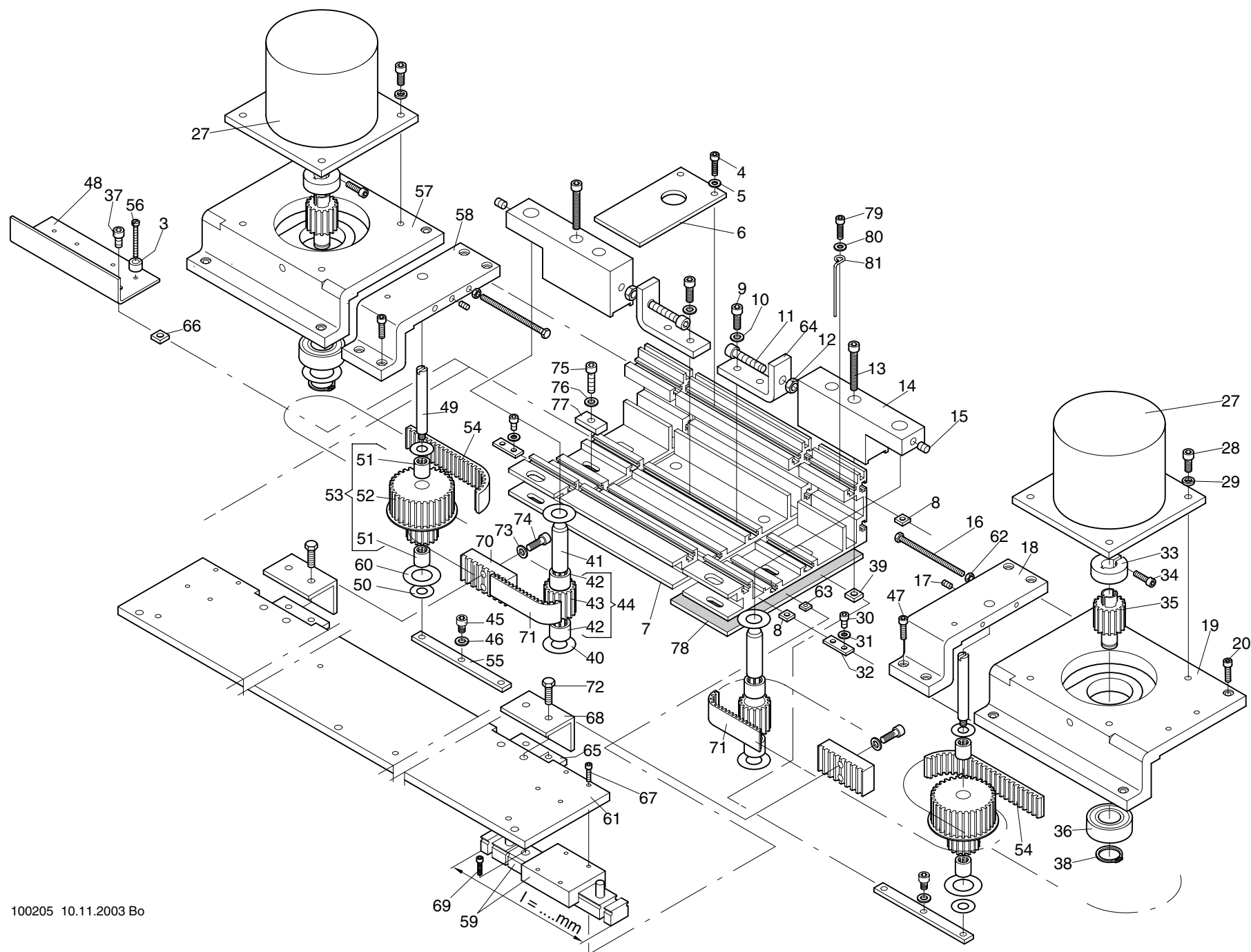

10 - 2-3.03 Baureihe					10 - 2-3.03 Baureihe				
+ Pos.Nr.					Bestell-Nr	Bezeichnung			
001 bis 081	JCZ	3+3	9	550					
003					510 026	Distanzhülse			
004					307 010	Zyl-Schraube M 4 x 8	DIN 912		
005					380 016	Scheibe B 4,3	DIN 125		
006					362 008 232	Blech			
007					366 408 506	Profil			
008					391 101	Vierkantmutter M 4	DIN 562		
009					307 021	Zyl-Schraube M 5 x 10	DIN 912		
010					380 018	Scheibe B 5,3			
011					307 038	Zyl-Schraube M 6 x 25	DIN 912		
012					392 018	Sk-Mutter M 6	ISO 4032		
013					307 026	Zyl-Schraube M 5 x 30	DIN 912		
014					362 008 510	Halter			
015					356 015	Gewindestift M 6 x 6	DIN 913		
016					305 026	Sk-Schraube M 4 x 55	ISO 4017		
017					356 009	Gewindestift M 4 x 6	DIN 913		
018					362 008 513	Getriebegehäuse			
019					362 008 514	Motorkonsole			
020					307 015	Zyl-Schraube M 4 x 12	DIN 912		
027					396 272 006	Schrittmotor			
028					307 021	Zyl-Schraube M 5 x 10	DIN 912		
029					444 110	Sicherungsscheibe 5			
030					307 009	Zyl-Schraube M 4 x 6	DIN 912		
031					380 016	Scheibe B 4,3	DIN 125		
032					368 008 203	Blech			
033					362 008 225	Klemmring			
034					307 015	Zyl-Schraube M 4 x 12	DIN 912		
035					362 008 224	Zahnriemenrad			
036					540 074	Rillenkugellager 6003ZZ	DIN 625		
037					307 020	Zyl-Schraube M 5 x 8	DIN 912		
038					442 023	Sicherungsring 17 x 1,0	DIN 471		
039					391 102	Vierkantmutter M 5	DIN 562		
040					384 022	Anlaufscheibe ø12/25 x 0,5ZSK 5321			
041					362 008 220	Bolzen			
042					546 031	Nadelhülse HK 1210	DIN 618		
043					362 008 503	Zahnriemenrad			
044					362 008 810	Zahnriemenrad kpl.			
045					307 018	Zyl-Schraube M 5 x 6	DIN 912		
046					380 018	Scheibe B 5,3	DIN 125		
047					307 015	Zyl-Schraube M 4 x 12	DIN 912		
048					364 008 257	Winkel			
049					362 008 221	Bolzen			
050					384 018	Anlaufscheibe ø8/18 x 0,5ZSK 5321			
051					546 015	Nadelhülse HK 0810	DIN 618		
052					362 008 803	Zahnriemenrad			
053					362 008 811	Zahnriemenrad kpl.			
054					720 314	Zahnriemen 265 RPP 5-15			
055					362 008 235	Flach			
056					331 029	Zyl.-Schraube M 3 x 25	DIN 84		
057					364 008 503	Motorkonsole			
058					364 008 505	Getriebegehäuse			
059					570 064	Linearführung l = 470 mm mit 1 Wagen			
060					384 028	Anlaufscheibe ø15,1/28x0,5ZSK5321			
061					322 308 500	Blech			
062					392 014	Sk-Mutter M 4	ISO 4032		
063					391 100	Vierkantmutter M 3	DIN 562		
064					362 008 218	Winkel			
065					362 008 230	Gewindeträger			
066					391 102	Vierkantmutter M 5			
067					307 004	Zyl-Schraube M 3 x 10	DIN 912		
068					368 008 263	Winkel			
069					307 004	Zyl-Schraube M 3 x 10	DIN 912		
070					362 008 512	Klemmplatte			
071					322 008 550	Zahnriemen			
072					305 031	Sk-Schraube M 5 x 14	ISO 4017		
073					380 018	Scheibe B 5,3	DIN 125		
074					307 023	Zyl-Schraube M 5 x 16	DIN 912		
075					307 023	Zyl-Schraube M 5 x 16	DIN 912		
076					380 018	Scheibe B 5,3	DIN 125		
077					361 008 518	Flach			
078					572 041	Technischer Filz			
079					307 010	Zyl-Schraube M 4 x 8	DIN 912		
080					380 016	Scheibe B 4,3	DIN 125		
081					364 008 217	Draht			



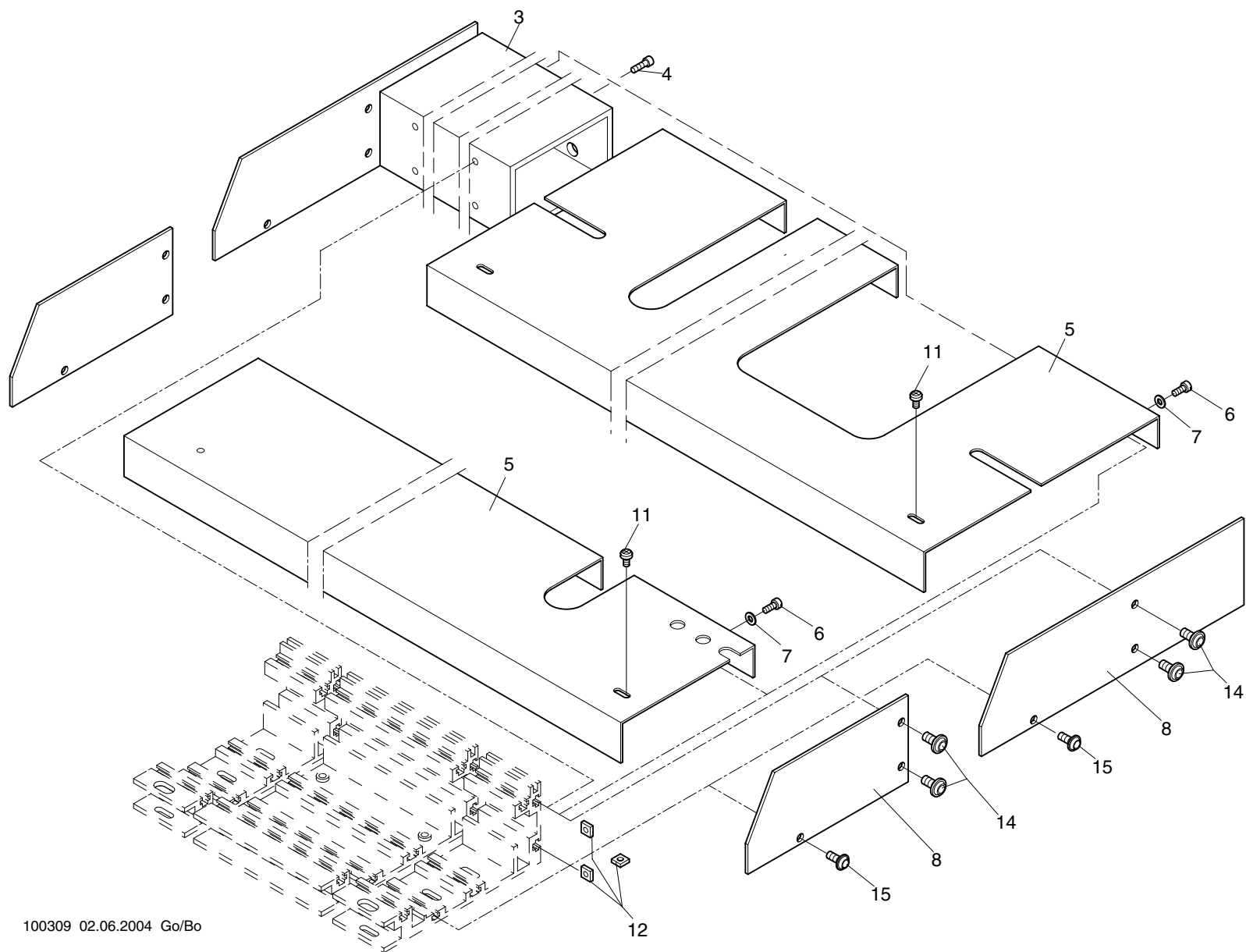

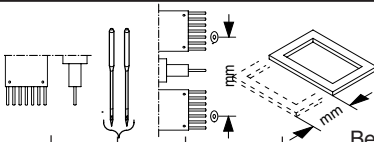
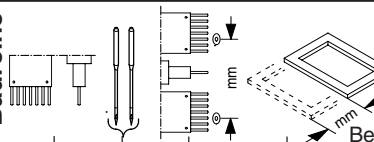

Maschinentype :  
 Kombinations-Stickmaschine JCZ Baugruppe: **Pantograph drive for side movement Protective cover - Pantograph-Antrieb für Seite, Abdeckungen**

<div>10 - 7-1.03</div> <div>Baureihe</div> 										<div>10 - 7-1.03</div> <div>Baureihe</div> 																			
+ Pos.Nr.					Bestell-Nr					Bezeichnung					+ Pos.Nr.					Bestell-Nr					Bezeichnung				
001 bis					JCZ ... 1+1 .....																								
012					JCZ ... 3+3 .....					550																			
003					.....					366 008 512					Rohr														
004					.....					307 011					Zyl-Schraube					M 4 x 10					DIN 912				
005					..... 1+1 .....					362 008 530					Schutzhaube														
					..... 3+3 .....					366 008 513					Schutzhaube														
006					.....					331 042					Zyl-Schraube					M 4 x 8					DIN 84				
007					.....					380 016					Scheibe					B 4,3					DIN 125				
008					..... 1+1 .....					362 008 516					Deckel														
					..... 3+3 .....					366 008 514					Deckel														
011					.....					331 083					Zyl-Schraube					M 6 x 16					DIN 84				
012					.....					391 101					Vierkantmutter					M 4					DIN 562				
014					.....					306 121					Linsen-Flanschkopfschraube					M 6 x 10									
015					.....					306 124					Linsen-Flanschkopfschraube					M 5 x 10									

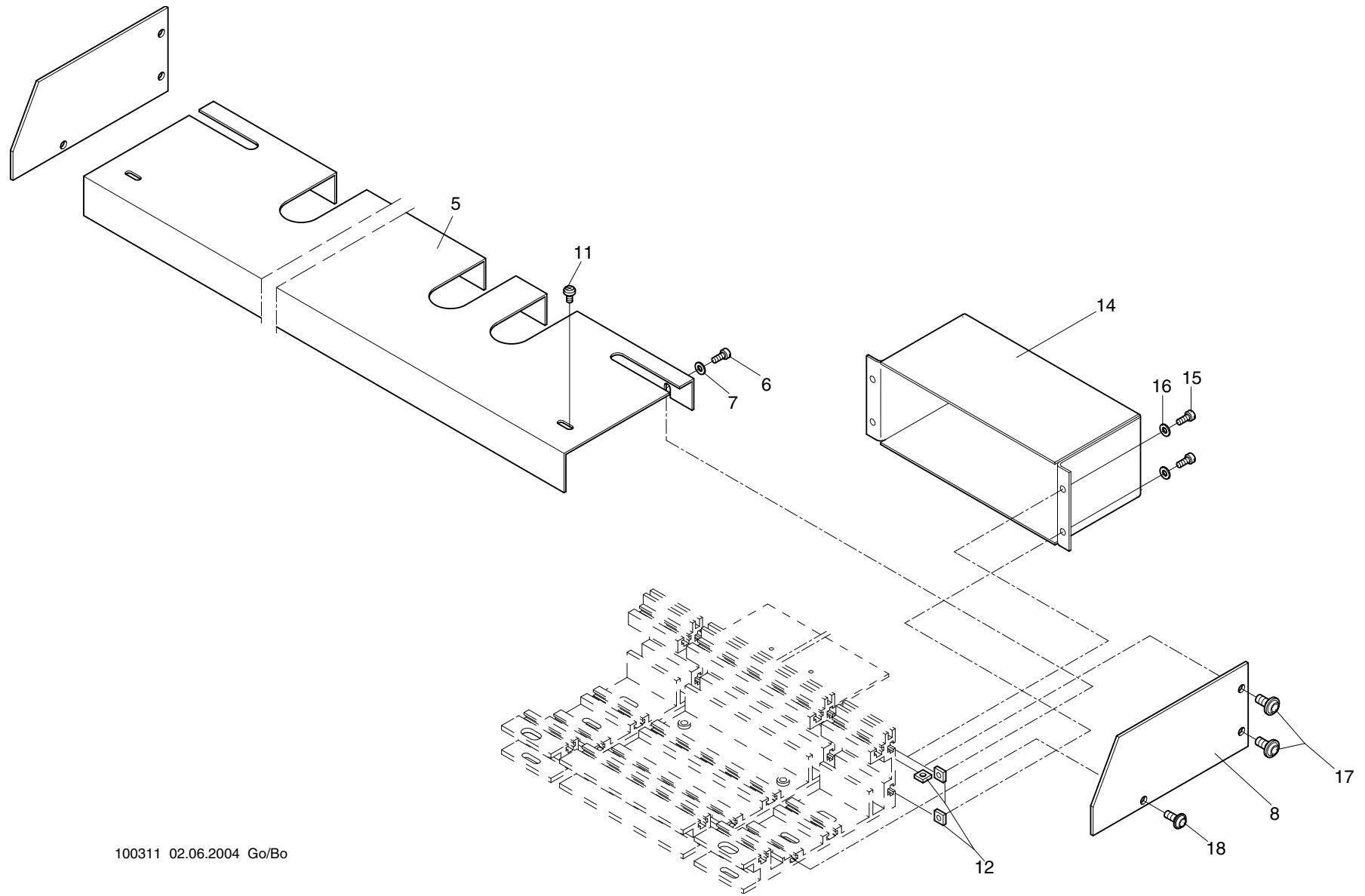

Maschinentype :  
 Kombinations-Stickmaschine JCZ Baugruppe: **Pantograph drive for side movement Protective cover - Pantograph-Antrieb für Seite, Abdeckungen**

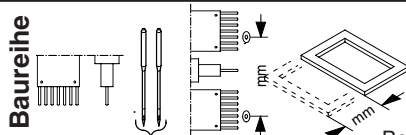
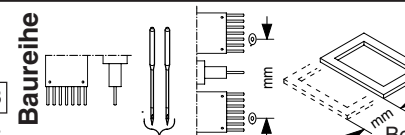
<div>10 - 7-2.03</div> <div>Baureihe</div> 					<div>10 - 7-2.03</div> <div>Baureihe</div> 								
+ Pos.Nr.					Bestell-Nr	Bezeichnung	+ Pos.Nr.					Bestell-Nr	Bezeichnung
001 bis 016	JCZ ... 2+2			550									
005					322 208 504	Schutzhaube							
006					331 042	Zyl-Schraube M 4 x 8 DIN 84							
007					380 016	Scheibe B 4,3 DIN 125							
008					362 008 516	Deckel							
011					336 003	Linsenschraube M 4 x 6 DIN 7985							
012					391 101	Vierkantschraube M 4 DIN 562							
014					322 008 500	Schutzhaube							
015					307 010	Zyl-Schraube M 4 x 8 DIN 912							
016					380 016	Scheibe B 4,3 DIN 125							
017					306 121	Linsen-Flanschkopfschraube M 6 x 10							
018					306 124	Linsen-Flanschkopfschraube M 5 x 10							

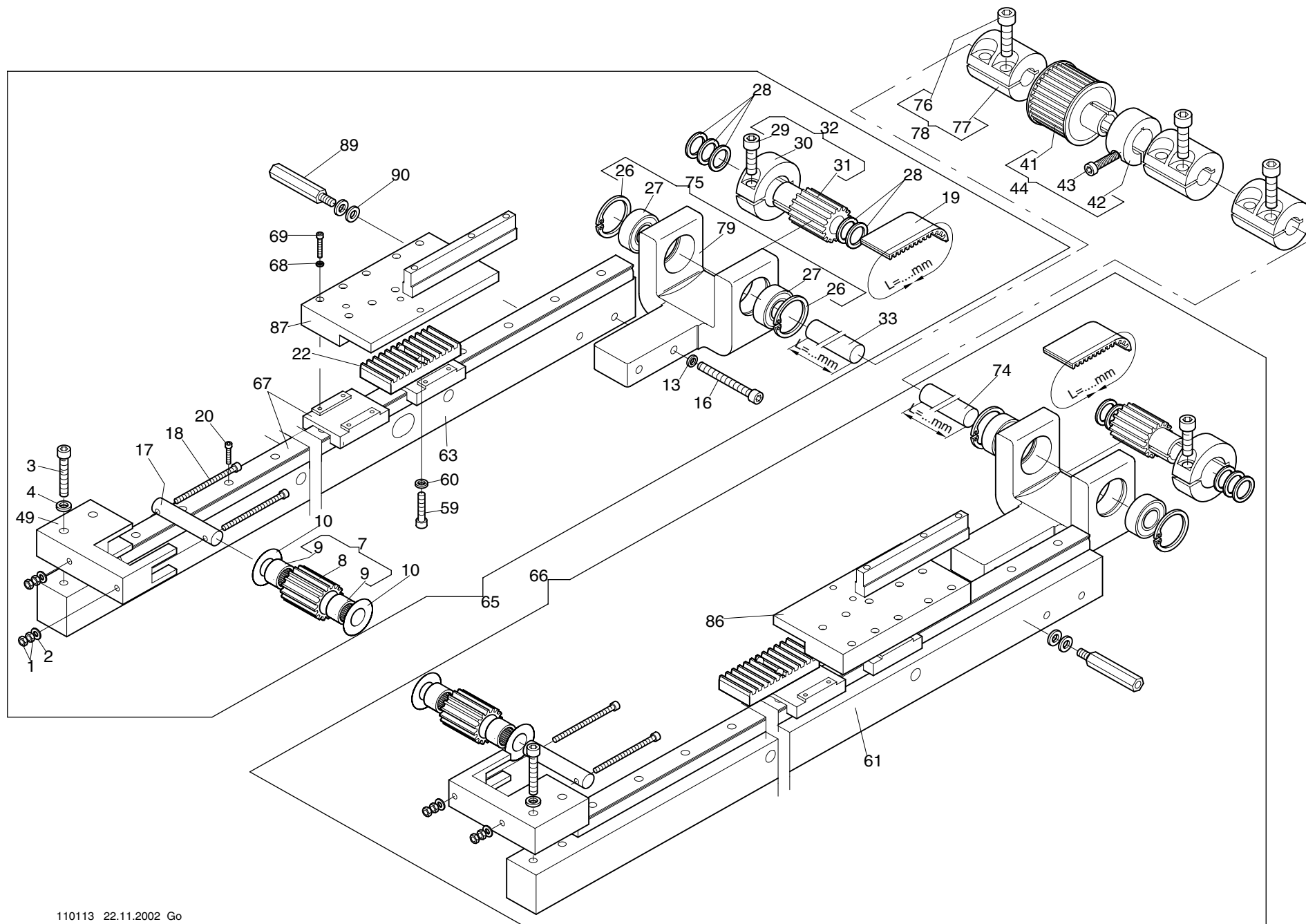

11 -1 -1.03 Baureihe					11 -1 -1.03 Baureihe				
+ Pos.Nr.				Bestell-Nr	Bezeichnung	+ Pos.Nr.			Bestell-Nr Bezeichnung
001				392 014	Sk-Mutter M4 ISO 4032	063		500	364 008 253 Führungsleiste links
002				380 016	Scheibe B 4,3 DIN 125			700	364 078 202 "
003				307 039	Zyl-Schraube M 6x30 DIN 912				
004				444 112	Sicherungsscheibe 6	065		500	361 008 903 Pantographensteuerung links kpl.
								700	364 078 903 "
007				270 008 800	Zahnriemenrad mit Nadelhülse	066		500	361 008 904 Pantographensteuerung rechts kpl.
008				270 008 508	Zahnriemenrad			700	364 078 904 "
009				546 031	Nadelhülse HK 1210 DIN 618	067		500	570 065 Linearführung 640mm lang
010				384 022	Anlaufscheibe ø12/25x0,5 ZSK5321			700	570 083 " 840mm lang
						068			444 040 Sicherungsscheibe 3,2 DIN 6799
013				444 112	Sicherungsscheibe S 6	069			307 006 Zyl-Schraube M 3x16 DIN 912
						074			990 001 203 Welle L=200mm
016				307 042	Zyl-Schraube M 6x45 DIN 912				990 001 202 Welle L=190mm
017				364 408 202	Bolzen				364 008 930 Lagerbock kpl.
018				307 017	Zyl-Schraube M 4x50 DIN 912	075			307 057 Zyl-Schraube M 8 x 25 DIN 912
019			500	364 008 550	Zahnriemen L=1450mm lang	076			224 003 224 Kupplung
			700	364 078 550	Zahnriemen L=1935mm lang	077			224 003 934 Kupplung kpl. mit Schrauben
020				307 005	Zyl-Schraube M 3 x 12 DIN 912	078			364 008 001 Gehäuse
						079			
022				172 998 502	Klemmplatte				
						086			364 008 807 Schlitten rechts
026				443 016	Sicherungsring 32 x 1,2 DIN 472	087			364 008 808 Schlitten links
027				540 058	Rillenkugellager 6002-2Z DIN 625				
028				385 015	Stützscheibe S ø15/21x1,5 DIN988	089			510 171 Abstandsbolzen
029				306 033	Zyl-Schraube M 6x20 DIN 6912	090			380 024 Scheibe B6,4 DIN 125
030				172 008 279	Klemmring				
031				172 998 504	Zahnriemenrad				
032				270 008 906	Zahnriemenrad mit Klemmring				
033				990 001 200	Welle L=130mm				
				990 001 202	Welle L=190mm				
041				361 008 516	Zahnriemenrad				
042				172 008 279	Klemmring				
043				306 033	Zyl-Schraube M 6x20 DIN 6912				
044				361 008 909	Zahnriemenrad mit Klemmring				
049				364 008 203	Riemenspanner				
059				307 024	Zyl-Schraube M 5x20 DIN 912				
060				444 110	Sicherungsscheibe 5				
061			500	364 008 252	Führungsleiste rechts				
			700	364 078 203	"				

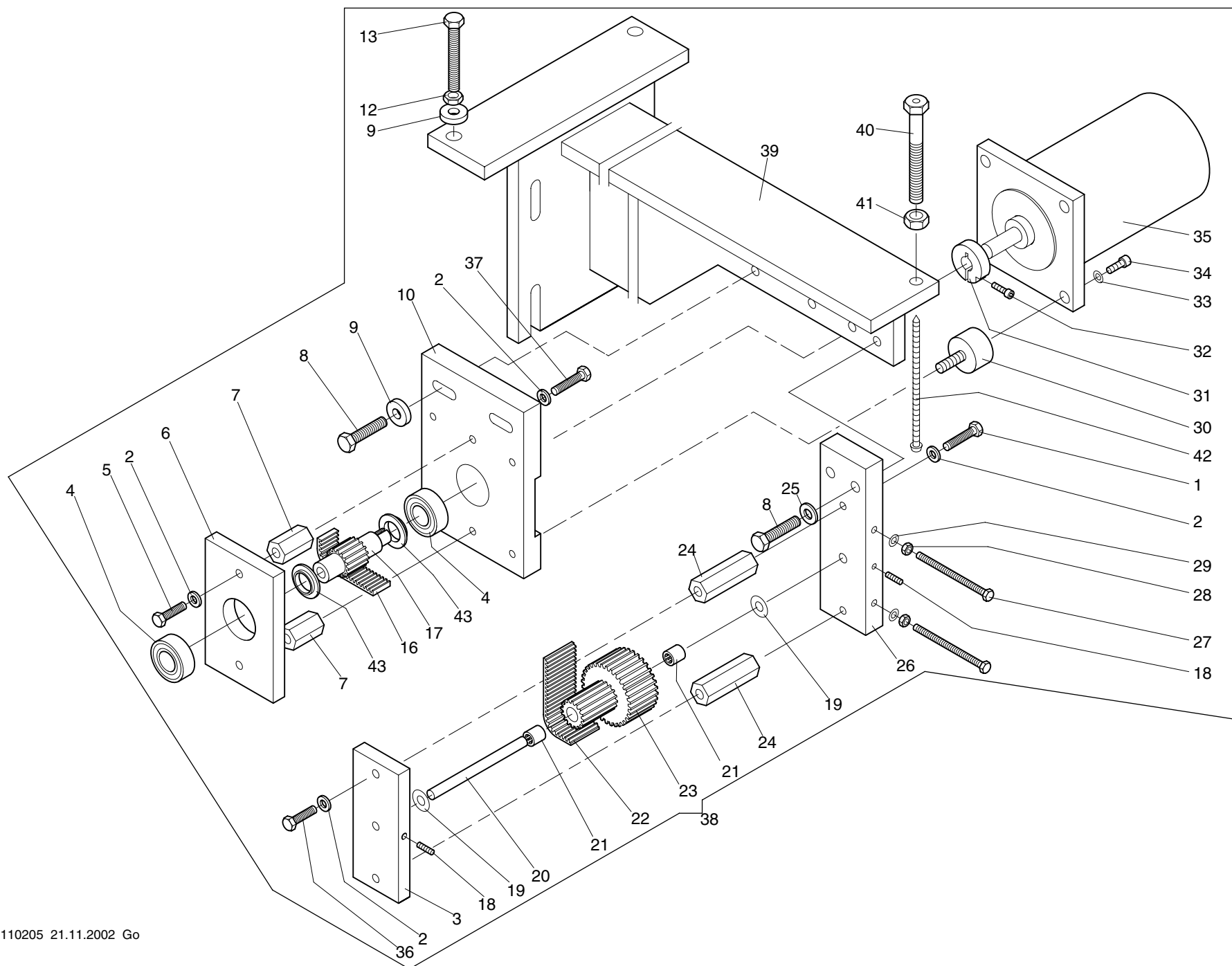

11 -4 -1.01 Baureihe					11 -4 -1.01 Baureihe				
+ Pos.Nr.					Bestell-Nr	Bezeichnung			
001 bis 043	JCZ ... 1+1								
001					305 062	Sk-Schraube M6 x 25 ISO 4017			
002					380 024	Scheibe B 6,4 DIN 125			
003					361 008 515	Platte			
004					540 074	Rillenkugellager 6003-ZZ DIN 625			
005					305 061	Sk-Schraube M6 x 20 ISO 4017			
006					361 008 514	Platte			
007					361 008 209	Distanzbolzen			
008					305 078	Sk-Schraube M8 x 30 ISO 4017			
009					381 095	Scheibe 8,4 DIN 7349			
010					361 008 513	Motorhalter			
012					392 022	Sk-Mutter M8 ISO 4032			
013					305 082	Sk-Schraube M8 x 50 ISO 4017			
016					720 314	Zahnriemen 15mm breit			
017					361 008 211	Motorwelle			
018					356 011	Gewindestift M4 x 12 DIN 913			
019					384 018	Anlaufscheibe 8 x 18 x 0,5 ZSK 5321			
020					361 008 208	Achse			
021					546 015	Nadelhülse HK 0810 DIN 618			
022					720 337	Zahnriemen 25mm breit			
023					361 008 512	Zahnriemenrad			
024					361 008 210	Distanzbolzen			
025					380 028	Scheibe B 8,4 DIN 125			
026					361 008 511	Halter			
027					305 045	Sk-Schraube M5 x 60 ISO 4017			
028					392 015	Sk-Mutter M5 ISO 4032			
029					380 018	Scheibe B 5,3 DIN 125			
030					510 213	Gummi-Metal-Puffer Typ B			
031					362 008 225	Klemmring			
032					307 015	Zyl-Schraube M4 x 12 DIN 912			
033					380 018	Scheibe B 5,3 DIN 125			
034					307 022	Zyl-Schraube M5 x 12 DIN 912			
035					396 272 007	Bautz Schrittmotor			
036					305 061	Sk-Schraube M 6 x 20 ISO 4017			
037									
038					500				
039					500				
040					700				
041									
042									
043									
					305 062	Sk-Schraube M 6 x 25 ISO 4017			
					361 008 913	Pantograph Antrieb Tiefe kpl.			
					361 078 900	"			
					361 008 807	Konsole			
					361 078 800	"			
					280 999 206	Stellschraube			
					392 030	Sk-Mutter M 10 ISO 4032			
					338 600	ABC-SPAX Senkkopf 5 x 100			
					172 998 221	Bordscheibe			

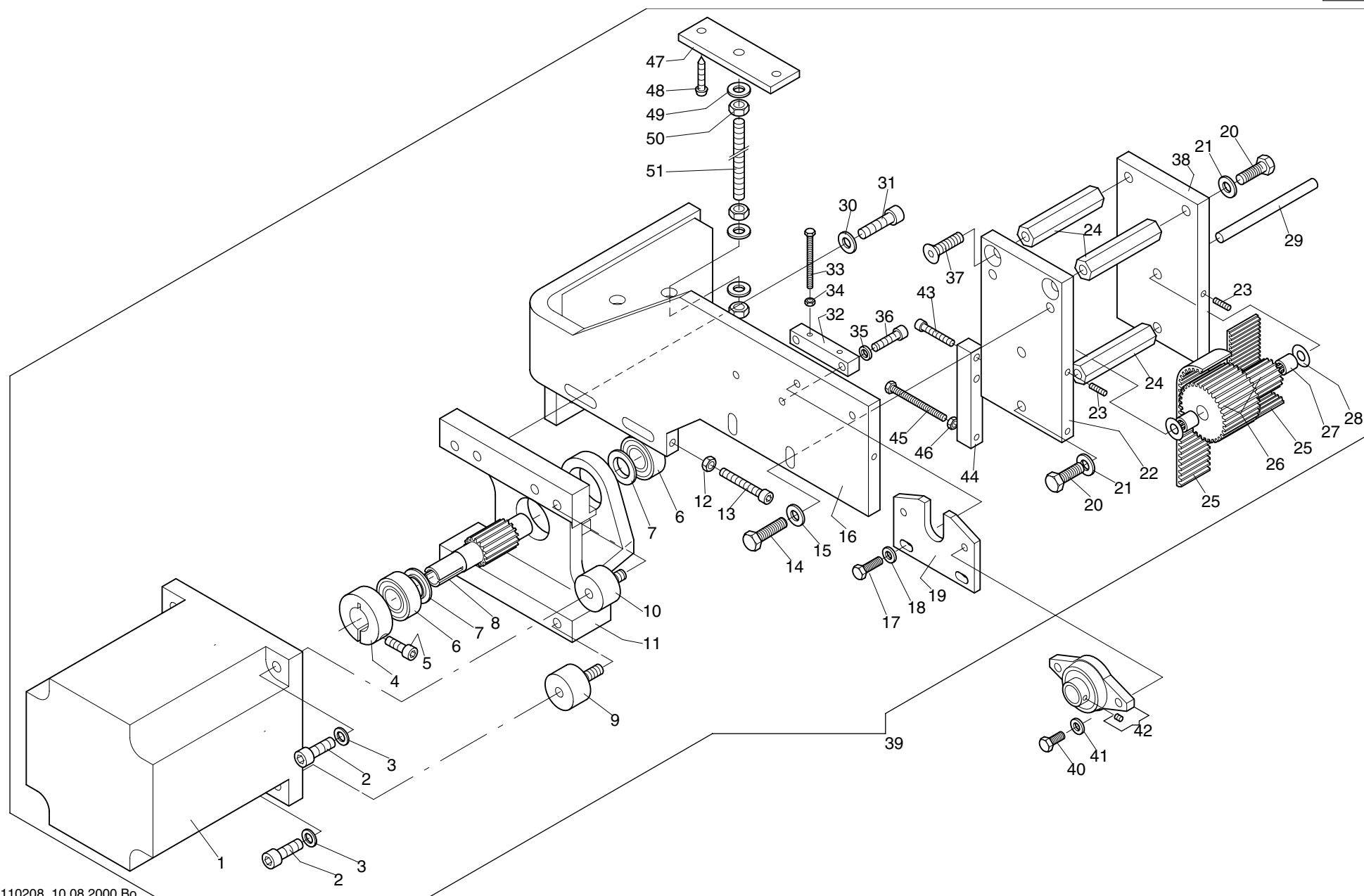



11 -4 -2.02					Baureihe					11 -4 -2.02					Baureihe				
+ Pos.Nr.					Bestell-Nr					+ Pos.Nr.					Bestell-Nr				
001					396 272 008	Bautz Schrittmotor				040					305 056	Sk-Schraube	M 6 x 12	ISO 4017	
bis	JCZ ... 2+2	550			307 056	Zyl-Schraube	M 8 x 20	DIN 912		041					380 024	Scheibe	B 6,4	DIN 125	
051	JCZ ... 3+3	550			385 015	Stützscheibe	S 15/21x1,5	DIN 988		042					547 119	Flanschlager	UFL 002		
001					168 054 254	Klemmring				043					307 025	Zyl-Schraube	M 5 x 25	DIN 912	
002					307 023	Zyl-Schraube	M 5 x 16	DIN 912		044					366 008 214	Flachstahl			
003					540 074	Rillenkugellager	6003-ZZ	DIN 625		045					305 043	Sk-Schraube	M 5 x 45	ISO 4017	
004					172 998 221	Bordscheibe				046					392 015	Sk-Mutter	M 5	ISO 4032	
005					270 008 205	Motorwelle				047					362 007 207	Flach			
006					510 212	Gummi-Metall-Puffer				048					337 525	ABC-SPAX Halbrundkopf	5 x 25		
007					366 008 600	Gummi-Metall-Puffer				049					380 028	Scheibe	B 8,4	DIN 125	
008					366 008 511	Motorhalter				050					392 022	Sk-Mutter	M 8	ISO 4032	
009					392 018	Sk-Mutter	M 6	ISO 4032		051					362 007 208	Gewindestange			
010					307 040	Zyl-Schraube	M 6 x 35	DIN 912											
011					305 077	Sk-Schraube	M 8 x 25	ISO 4017											
012					380 028	Scheibe	B 8,4	DIN 125											
013					364 078 802	Motorhalter													
014					305 058	Sk-Schraube	M 6 x 16	ISO 4017											
015					380 024	Scheibe	B 6,4	DIN 125											
016					362 008 228	Lagerblech													
017					305 376	Sk-Schraube	M 8 x 20	ISO 4017											
018					380 028	Scheibe	B 8,4	DIN 125											
019					366 008 508	Halter													
020					356 011	Gewindestift	M 4 x 12	DIN 913											
021					366 008 209	Distanzbolzen													
022					720 320	Zahnriemen	400-RPP 5-25												
023					366 008 510	Zahnriemenrad													
024					546 015	Nadelhülse	HK 0810	DIN 618											
025					384 018	Anlaufscheibe	ø81x18x0,5	ZSK 5321											
026					361 008 208	Achse													
027					380 028	Scheibe	B 8,4	DIN 125											
028					307 057	Zyl-Schraube	M 8 x 25	DIN 912											
029					366 008 205	Spanner													
030					305 025	Sk-Schraube	M 4 x 40	ISO 4017											
031					392 014	Sk-Mutter	M 4	ISO 4032											
032					444 112	Sicherungsscheibe	6												
033					307 037	Zyl-Schraube	M 6 x 20	DIN 912											
034					308 264	Senkschraube	M 8 x 25	DIN 7991											
035					366 008 509	Platte													
036					364 078 900	Pantograph Antrieb Tiefe kpl.													
037																			
038																			
039																			

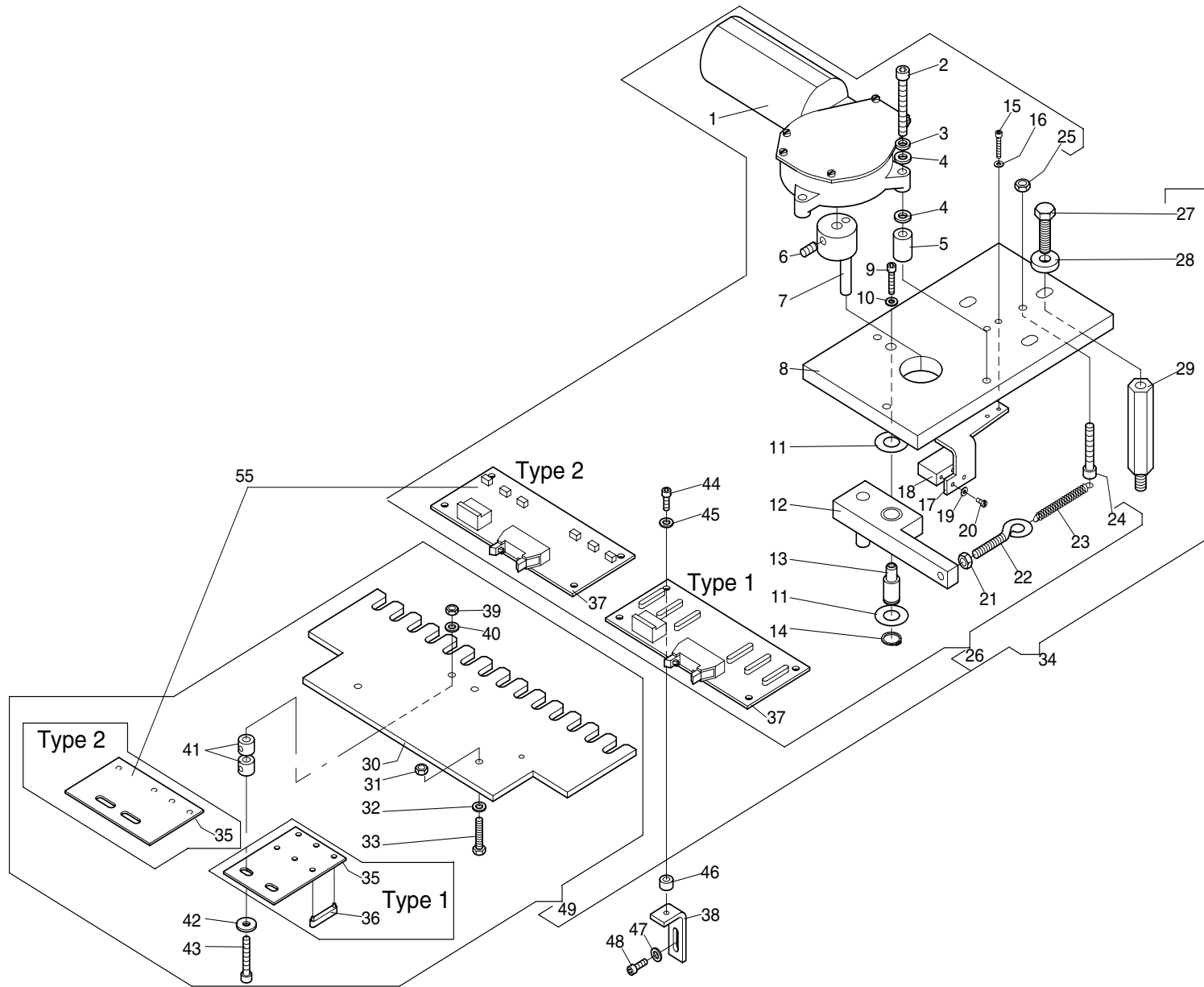

12 -1 -1.01 Baureihe					12 -1 -1.01 Baureihe				
+ Pos.Nr.					Bestell-Nr	Bezeichnung	+ Pos.Nr.		
001 bis 049	JCZ ... 1+1						037	9	597 702 Farbwechsel Platine FWP 4
								9	369 781 004 Farbwechsel Platine FWP 7
							038		361 006 210 Winkel
							039		392 015 Sk-Mutter M 5 ISO 4032
							040		380 018 Scheibe B 5,3 DIN 125
							041		409 012 Stellring A 6 DIN 705
							042		380 020 Scheibe A 5,3 DIN 9021
							043		307 025 Zyl-Schraube M 5 x 25 DIN 912
							044		307 011 Zyl-Schraube M 4 x 10 DIN 912
							045		380 016 Scheibe B 4,3 DIN 125
							046		510 026 Distanzhülse M5 ø10 x 5
							047		380 016 Scheibe B 4,3 DIN 125
							048		307 011 Zyl-Schraube M 4 x 10 DIN 912
							049	9	361 006 921 Leiste kpl.
001					396 271 001	Gleichstrom Getriebemotor			
002					307 041	Zyl-Schraube M 6 x 40 DIN 912			
003					444 112	Sicherungsscheibe 6			
004					380 024	Scheibe B 6,4 DIN 125			
005					361 006 206	Distanzhülse			
006					358 132	Gewindestift M 6 x 10 DIN 916			
007					361 006 801	Nabe kpl.			
008					361 006 202	Platte			
009					307 012	Zyl-Schraube M 4 x 16 DIN 912			
010					380 016	Scheibe B 4,3 DIN 125			
011					384 022	Anlaufscheibe ø12/25x0,5 ZSK 5321			
012					361 006 800	Hebel kpl.			
013					361 006 209	Bolzen			
014					442 017	Sicherungsring 12 x 1,0 DIN 471			
015					307 006	Zyl-Schraube M 3 x 16 DIN 912	055	9	361 998 900 Umrüstsatz FWP 7
016					380 012	Scheibe B 3,2 DIN 125			
017					361 006 203	Halter			
018					585 109	Initiator NT 2F			
019					380 009	Scheibe A 2,7 DIN 125			
020					331 015	Zyl-Schraube M 2,5 x 5 DIN 84			
021					392 018	Sk-Mutter M 6 ISO 4032			
022					464 034	Ringschraube M 6 x 25 ZSK 306			
023					501 792	Zugfeder			
024					307 039	Zyl-Schraube M 6 x 30 DIN 912			
025					392 018	Sk-Mutter M 6 ISO 4032			
026			9		361 006 901	Farbwechselgetriebe			
027					305 077	Sk-Schraube M 8 x 25 ISO 4017			
028					381 095	Scheibe 8,4 DIN 7349			
029					361 006 207	Distanzbolzen			
030			9		361 006 220	Leiste			
031					392 015	Sk-Mutter M 5 ISO 4032			
032					380 020	Scheibe A 5,3 DIN 9021			
033					305 035	Sk-Schraube M 5 x 20 ISO 4017			
034			9		361 006 920	Farbwechselgetriebe kpl.			
035			9		361 006 201	Blech Type 1			
			9		361 006 802	Blech kpl. Type 2			
036					582 095	Reed Sensor-Magnet			

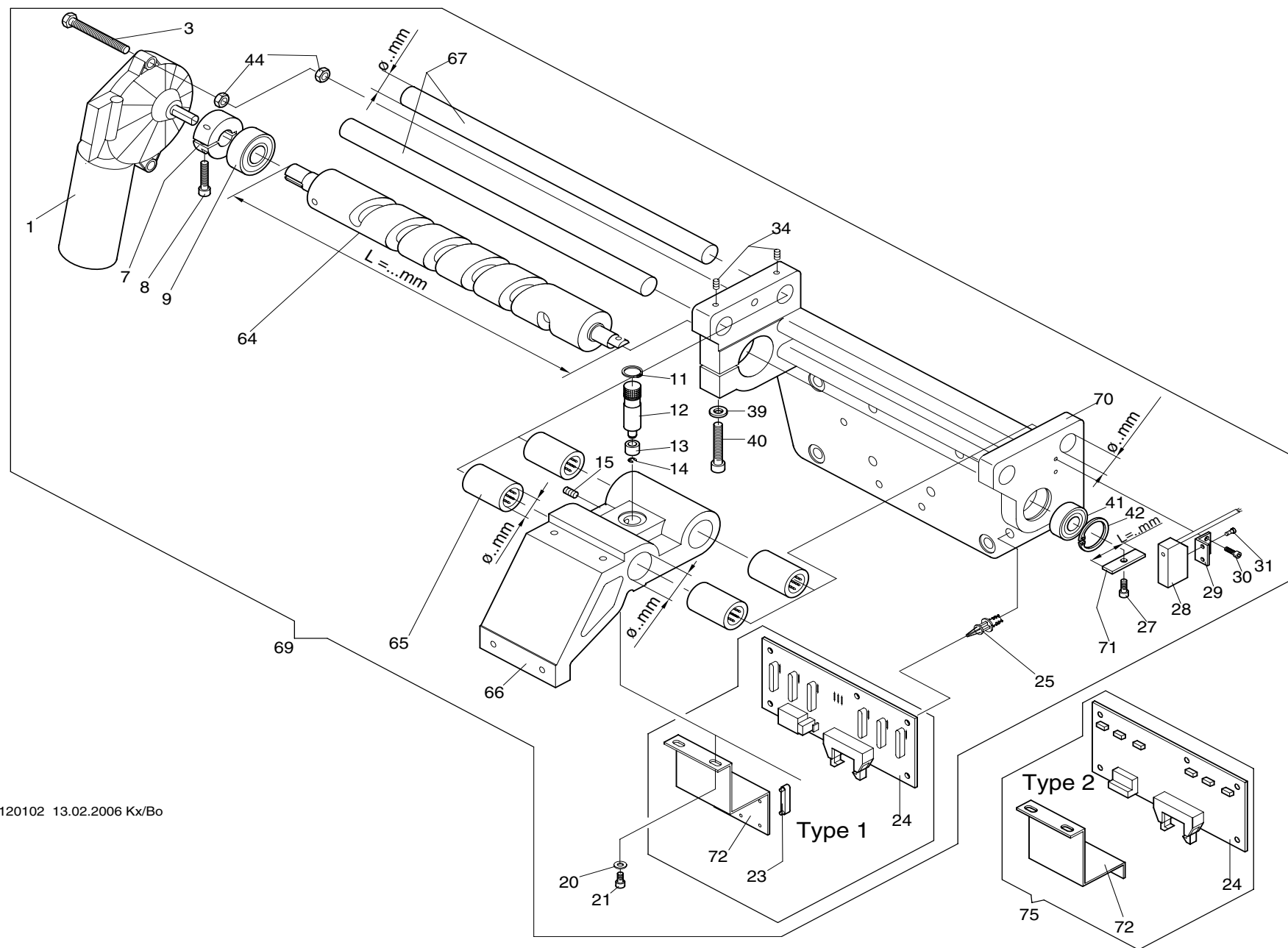

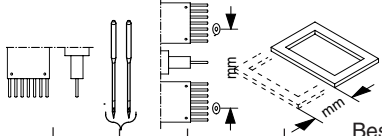
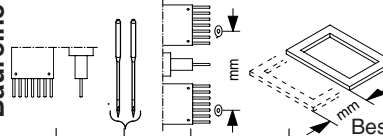
<div>12 -1 -2.02</div> <div>Baureihe</div> 					<div>12 -1 -2.02</div> <div>Baureihe</div> 					
+ Pos.Nr.				Bestell-Nr	Bezeichnung	+ Pos.Nr.			Bestell-Nr	Bezeichnung
001 bis 072	JCZ ... 2+2		550			066			281 006 501	Schlitten ø 24 mm
	JCZ ... 3+3		550			067		9	270 006 212	Welle ø 16 mm
001				270 020 804	Gleichstrom-Getriebemotor	069		9	270 006 911	Farbwechselgetriebe ø 16 mm Welle
003				305 066	Sk-Schraube M 6 x 45 ISO 4017	070		9	270 006 506	Gehäuse ø 16 mm
007				270 006 208	Klemmring	071			270 006 213	Blech L=27 mm
008				307 024	Zyl-Schraube M 5 x 20 DIN 912	072		9	270 006 214	Blech Type 1
009				540 131	Rillenkugellager 6202-2Z DIN 625			9	270 006 805	Blech kpl. Type 2
011				442 017	Sicherungsring 12 x 1 DIN 471	075		9	270 998 954	Umrüstsatz FWP 7
012				270 006 203	Bolzen					
013				270 006 204	Rolle					
014				444 042	Sicherungsscheibe 4 DIN 6799					
015				356 010	Gewindestift M 5 x 8 DIN 913					
020				380 016	Scheibe B 4,3 DIN 125					
021				307 009	Zyl-Schraube M 4 x 6 DIN 912					
023				582 095	Reed Sensor-Magnet					
024		9		597 702	Farbwechsel Platine FWP 4					
		9		396 781 004	Farbwechsel Platine FWP 7					
025				593 101	Platinen-Abstandshalter 6,3mm					
027				307 010	Zyl-Schraube M 4 x 8 DIN 912					
028				585 109	Initiator					
029				270 006 503	Halter					
030				307 003	Zyl-Schraube M 3 x 8 DIN 912					
031				331 015	Zyl-Schraube M 2,5 x 5 DIN 84					
034				356 009	Gewindestift M 4 x 6 DIN 913					
039				380 024	Scheibe B 6,4 DIN 125					
040				307 039	Zyl-Schraube M 6 x 30 DIN 912					
041				540 059	Rillenkugellager 6001-Z DIN 625					
042				443 014	Sicherungsring 28 x 1,2 DIN 472					
044				392 018	Sk-Mutter M 6 ISO 4032					
064				270 006 211	Kurvenwalze L = 271,5mm					
065				546 070	Kugelhülse ø 16 mm KH 1630					

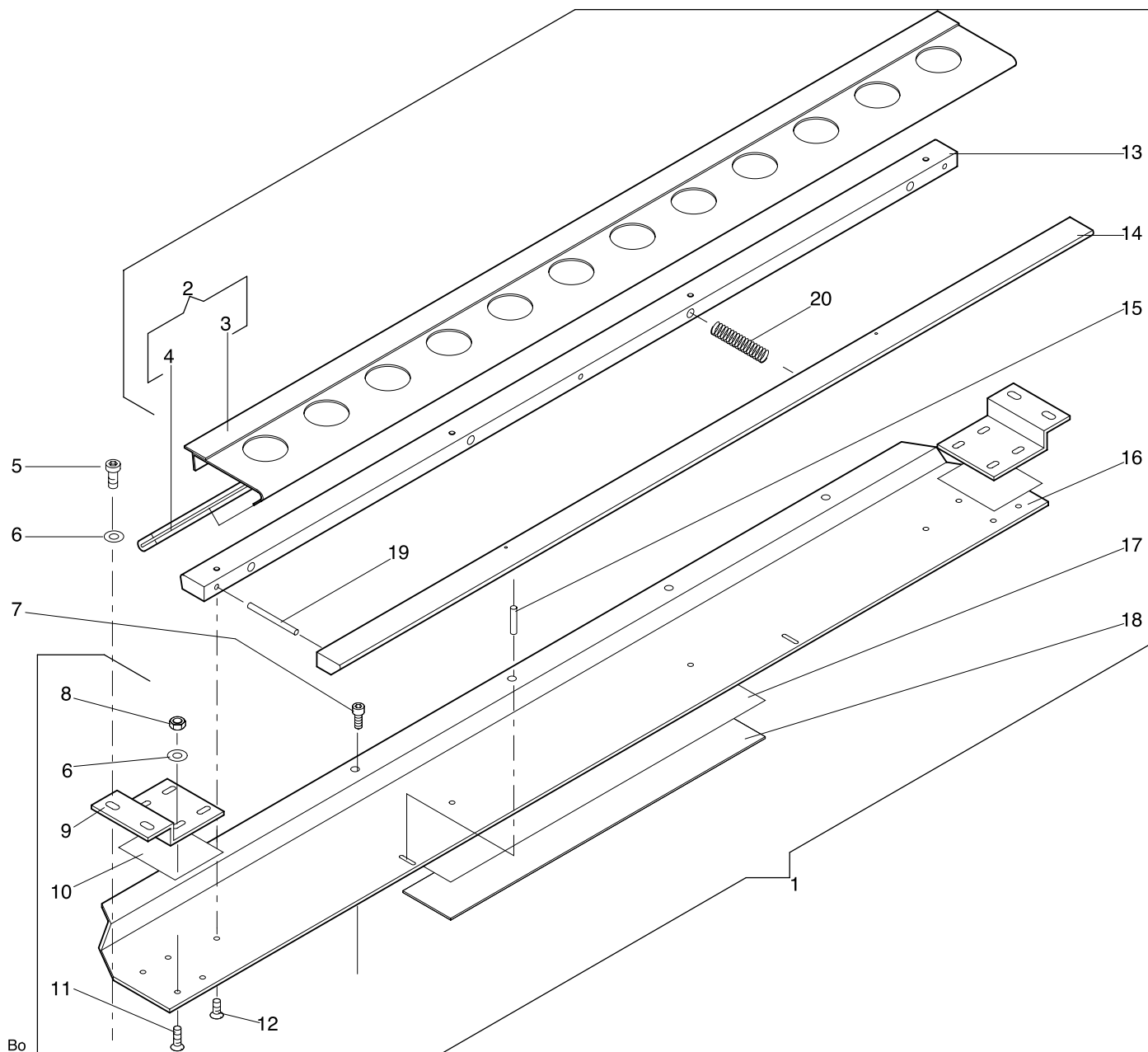

Maschinentype :  
Kombinations-Stickmaschine JCZ Baugruppe: **Lateral tensioner - Seitenspanner**

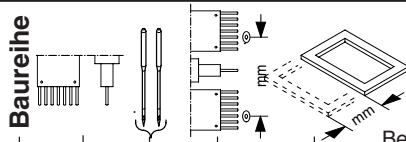
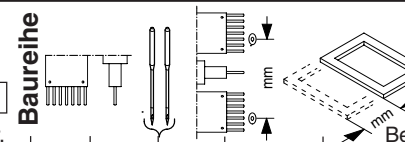
<div>13 -1 -1.01</div> <div>Baureihe</div> <div></div>										<div>13 -1 -1.01</div> <div>Baureihe</div> <div></div>											
+ Pos.Nr.								Bestell-Nr		Bezeichnung		+ Pos.Nr.						Bestell-Nr		Bezeichnung	
001	.....							500	174 111 901	Seitenspanner kpl.											
	.....							700	174 181 901	"											
002	.....							500	167 030 805	Klemmblech kpl.											
	.....							700	172 081 800	"											
003	.....							500	167 030 200	Klemmblech											
	.....							700	172 081 200	"											
004	.....								510 048	Flexibler Kantenschutz											
005	.....								308 002	Zyl-Schraube	M 4 x 8	DIN 7984									
006	.....								380 012	Scheibe	B 3,2	DIN 125									
007	.....								308 002	Zyl-Schraube	M 4 x 8	DIN 7984									
008	.....								392 013	Sk-Mutter	M 3	ISO 4032									
009	.....								174 111 502	Halter											
010	.....								709 055	Weikon Plastik-Stahl Typ F											
011	.....								334 214	Senkschraube	M 3 x 8	DIN 963									
012	.....								334 212	Senkschraube	M 3 x 6	DIN 963									
013	.....							500	167 030 509	Leiste											
	.....							700	172 081 502	"											
014	.....							500	167 030 510	Leiste											
	.....							700	172 081 503	"											
015	.....								424 005	Spannstift	1,5 x 6	DIN 1481									
016	.....							500	174 111 501	Blech											
	.....							700	174 181 500	"											
017	.....								716 035	Pattex-Kompakt, Tube zu 125 gr.											
018	.....								574 110	Gurtband 30mm											
019	.....								421 042	Zylinderstift	3m6 x 28	DIN 7									
020	.....								502 362	Druckfeder											

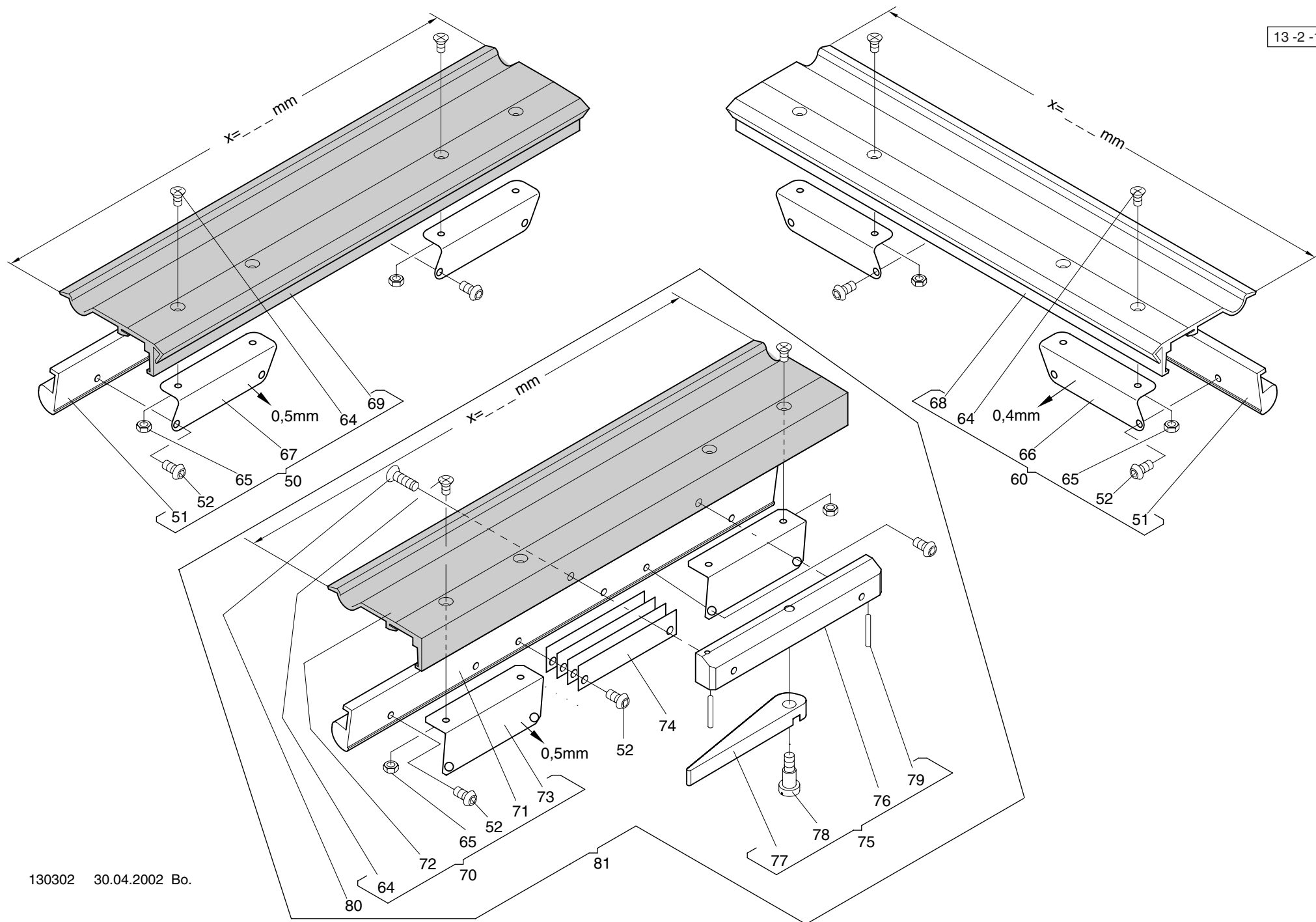



Maschinentype :  
Kombinations-Stickmaschine JCZ Baugruppe: **Clamping element - Bordürensprenger**

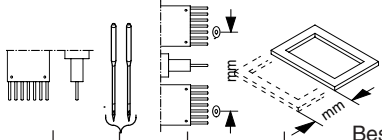
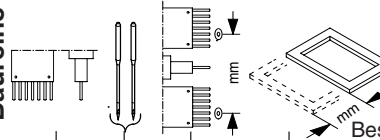

<div>13 -2 -1.02</div> <div>Baureihe</div> <div></div>						<div>13 -2 -1.02</div> <div>Baureihe</div> <div></div>					
+ Pos.Nr.						+ Pos.Nr.					
050					990 011 903	Bordürensprenger					
					990 011 904	"					
051					990 008 500	Klemmprofil					
					990 008 501	"					
052					306 201	Linsenschraube					
060					990 011 900	Bordürensprenger					
					990 011 901	"					
064					335 001	Senkschraube					
065					392 212	Sk-Mutter					
066					502 005	Klemmfeder					
067					502 006	Klemmfeder					
068					990 009 500	Griffprofil					
					990 009 501	"					
069					990 010 500	Griffprofil					
					990 010 501	"					
070					270 010 992	Bordürensprenger					
					270 010 996	"					
071					990 008 503	Klemmprofil					
					990 008 504	"					
072					990 125 500	Griffprofil					
					990 125 501	"					
073					502 494	Klemmfeder (0,5mm)					
074					270 010 201	Blech					
075					270 010 991	Sperrvorrichtung					
076					270 010 502	Leiste					
077					270 010 200	Hebel					
078					377 036	Flachkopfschraube					
079					424 010	Spannstift					
080					334 216	Senkschraube					
081					270 010 990	Bordürensprenger mit Sperre					
					270 010 995	"					

13030230.04.200220.01.2003 G13-2-1.xx 001

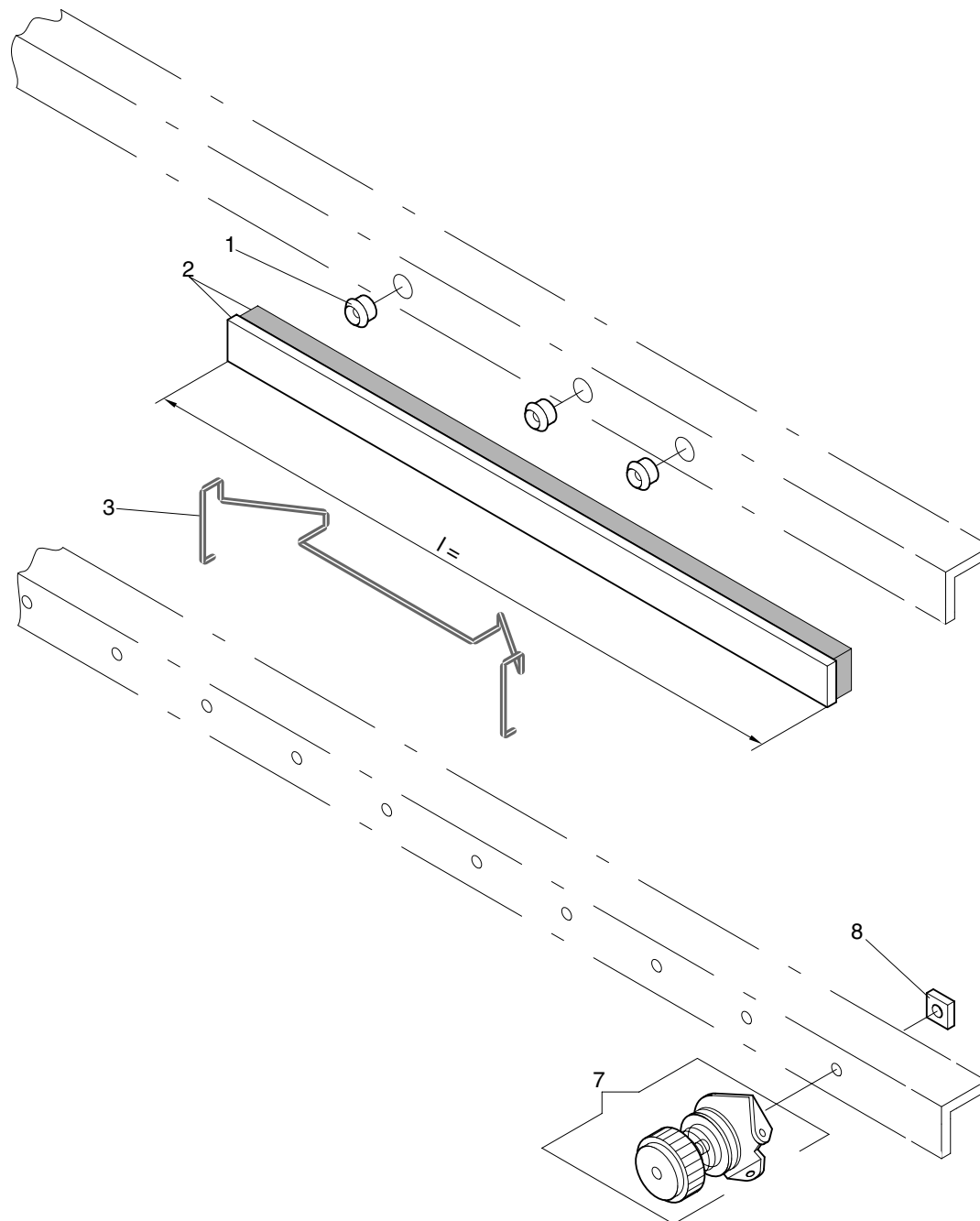
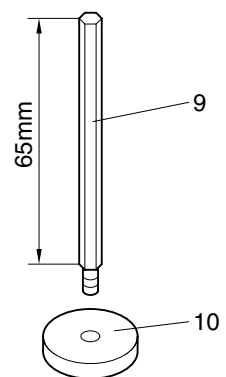
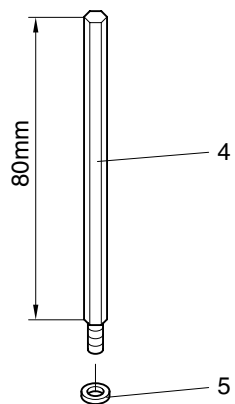
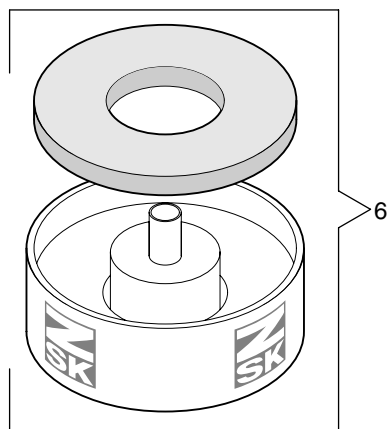

Maschinentype :  
Kombinations-Stickmaschine JCZ Baugruppe: **Yarn rack - Garnständer**

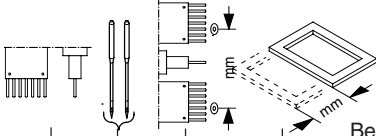
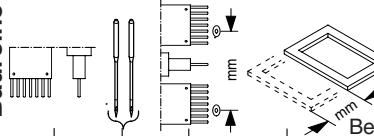
<div>15 -1 -1.01</div> <div>Baureihe</div> <div></div>										<div>15 -1 -1.01</div> <div>Baureihe</div> <div></div>									
+ Pos.Nr.										+ Pos.Nr.									
001						560 032	Porzellanöse												
002						990 063 800	Leiste mit Walzenplüsch l = 200 mm												
						990 063 807	" l = 122 mm												
						990 063 808	" l = 160 mm												
						990 063 801	" l = 230 mm												
						990 063 806	" l = 290 mm												
						990 063 803	" l = 300 mm												
						990 063 804	" l = 310 mm												
						990 063 809	" l = 350 mm												
						990 063 802	" l = 380 mm												
						990 063 805	" l = 519 mm												
003						172 009 203	Feder												
004						113 018 203	Spulenspindel												
005						444 109	Sicherungsscheibe 4												
006						570 069	Kombi-Teller												
007						570 454	Vorspannung												
008						391 101	Vierkantmutter M4 DIN 562												
009						169 007 207	Stift												
010						220 006 550	Filzunterlage												

Änderungen vorbehalten.

© 2012 **ZSK** Stickmaschinen GmbH

Printed in Germany