

JCW

Stickmaschine

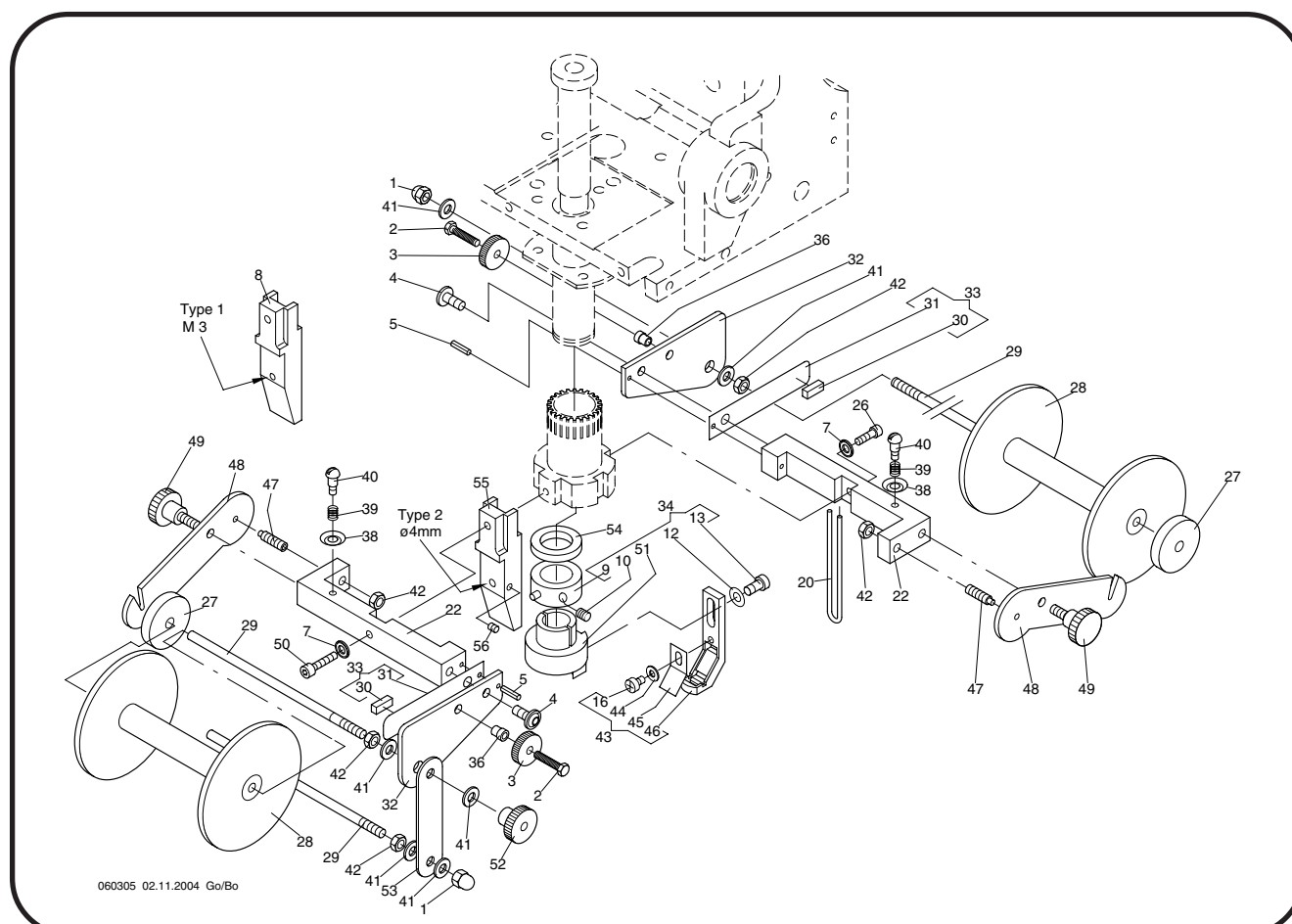

ZSK-Bestellschein

ZSK Stickmaschinen GmbH
Ersatzteilabteilung
Magdeburger Straße 38-40

D-47800 Krefeld
Germany

Lieber Kunde, dear customer, cher client,

um **Ersatzteilbestellungen** schneller bearbeiten zu können, erhalten Sie von uns mit jeder Lieferung einen **Bestellschein** (siehe Rückseite).

Bei **Faxbestellungen**, verwenden Sie bitte das Formular auf der Rückseite. Die erforderlichen Positions- und Artikelnummern finden Sie im Ersatzteilkatalog.

Wichtig, ist die Angabe der **Pos.Nr.** und der **Artikelnr.** in Verbindung mit **Maschinentyp** und **Maschinennummer**.

ZSK Order Form

So that spare parts can be ordered efficiently, an order form will be enclosed with each delivery (see reverse).

When ordering by fax kindly use this form. The corresponding **numbers** (position, article) can be taken from our spare parts catalogues.

It is **important to indicate position no. and article no.** together with the **machine type** and **machine number** on each spare part order

ZSK Formulaire de Commande

Pour traiter plus vite **les commandes de pièces détachées** vous recevrez avec chaque livraison un **formulaire de commande** (voir au verso).

Nous vous prions **d'indiquer les numéros de position et d'article** que vous trouvez dans nos catalogues de pièces détachées.

Il est **important d'indiquer les numéros de position et d'article** ensemble avec **le type de machine et numéro de machine**.

Spare part order

Faxnummer : 02151-444488

- 444-149 Ersatzteilabteilung

[illegible]

Maschinentyp

Type of machine

Type de machine.....No.....

Lieferung / Delivery / Livraison

Post, UPS

Zahlung über Kreditkarte

ja 

nein ☐

EUROCARD / VISA 

Paiement par carte de crédit

oui

non

MASTERCARD

Payment by credit card

yes

no

Kartennummer Card no

No. de carte :

Gültig bis Valid until

Valable jusqu' à :

Karteninhaber Card holder

Propriétaire de carte : _____

Eillieferungen / urgent delivery / livraison d'urgence

Express, UPS - Express, DHL

Unterschrift, Signature

Maschinentype: Stickmaschine JCW		Baureihe						Seite / Page	Maschinentype: Stickmaschine JCW		Baureihe						Seite / Page
CONTENTS	INHALT								CONTENTS	INHALT							
2 Work table	Tischplatten							2 - 1 - 1	6 Z-axis	Z-Achse							6 - 7 - 1
2 Work table support	Tischplatten abstützung							2 - 2 - 1	7 Thread tension	Fadenspannung							7 - 1 - 1
3 Driving shaft above	Antriebswelle oben							3 - 1 - 1	9 Front panel	Stirnblech							9 - 1 - 1
3 Driving shaft below	Antriebswelle unten							3 - 2 - 1	10 Pantograph drive for side movement	Pantograph Antrieb für Seite							10 - 1 - 1
3 Main drive	Hauptantrieb							3 - 3 - 1									
3 Thread trimmer drive	Fadenschneider-antrieb							3 - 4 - 1	10 Pantograph drive for side movement Protective cover	Pantograph Antrieb für Seite Abdeckungen							10 - 2 - 1
4 Cylinder arm	Freiarm							4 - 1 - 1	11 Pantograph drive for depth movement	Pantograph Antrieb für Tiefe					700		11 - 1 - 1
4 Needle plate	Stichplatten							4 - 2 - 1	11 Drive	Antrieb							11 - 2 - 1
5 Thread take up (A)	Fadengeber (A)							5 - 1 - 1	13 Clamping element	Bordürensprenger							13 - 1 - 1
5 Thread take up (B)	Fadengeber (B)							5 - 1 - 2	15 Yarn rack	Garnständer							15 - 1 - 1
5 Thread take up-switch-off device	Fadengeber-abschaltung							5 - 2 - 1									
6 Drive	Antrieb							6 - 1 - 1									
6 Basic unit	Grundeinheit							6 - 2 - 1									
6 Jump stitch device (A)	Springsticheinrichtung (A)							6 - 3 - 1									
6 Jump stitch device (B)	Springsticheinrichtung (B)							6 - 3 - 2									
6 Presser foot drive (A)	Stoffdrückerantrieb (A)							6 - 4 - 1									
6 Presser foot drive (B)	Stoffdrückerantrieb (B)							6 - 4 - 2									
6 Zig-Zag (A)	Zick-Zack (A)							6 - 5 - 1									
6 Zig-Zag (B)	Zick-Zack (B)							6 - 5 - 2									
6 Bobbin and presser foot (A)	Spule und Stoffdrückerfüße (A)							6 - 6 - 1									
6 Bobbin and presser foot (B)	Spule und Stoffdrückerfüße (B)							6 - 6 - 2									

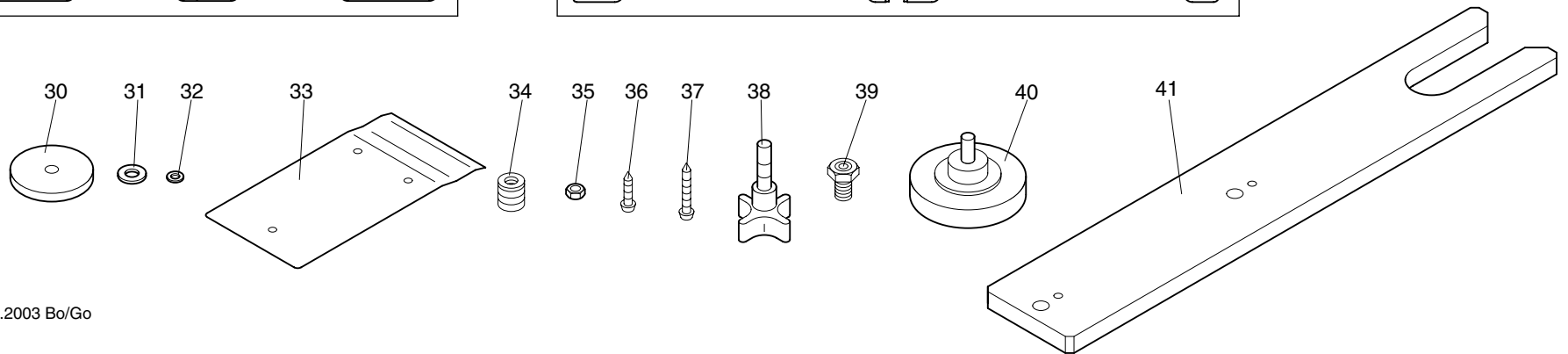
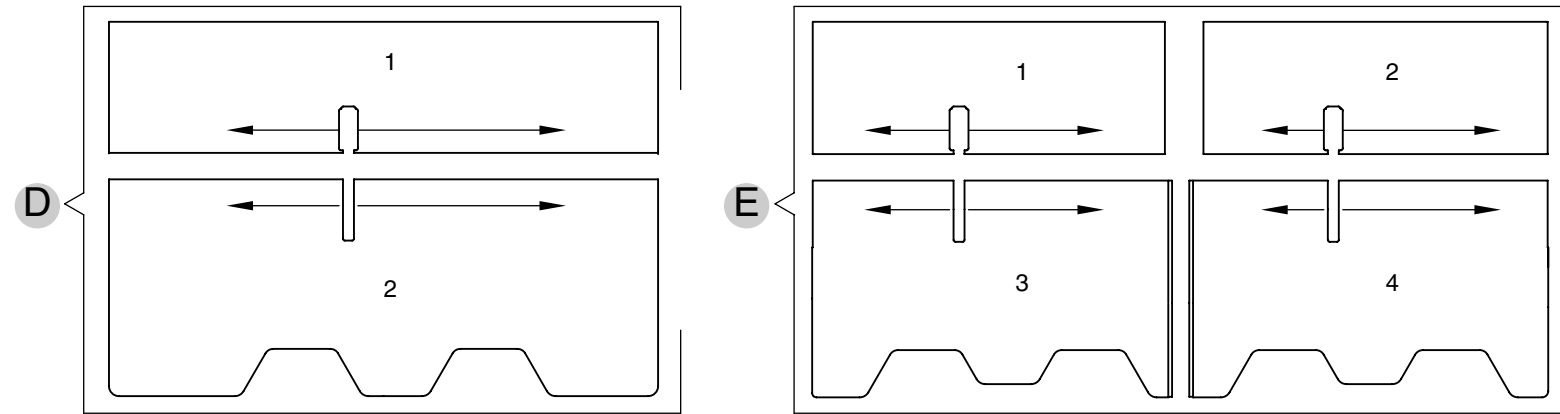
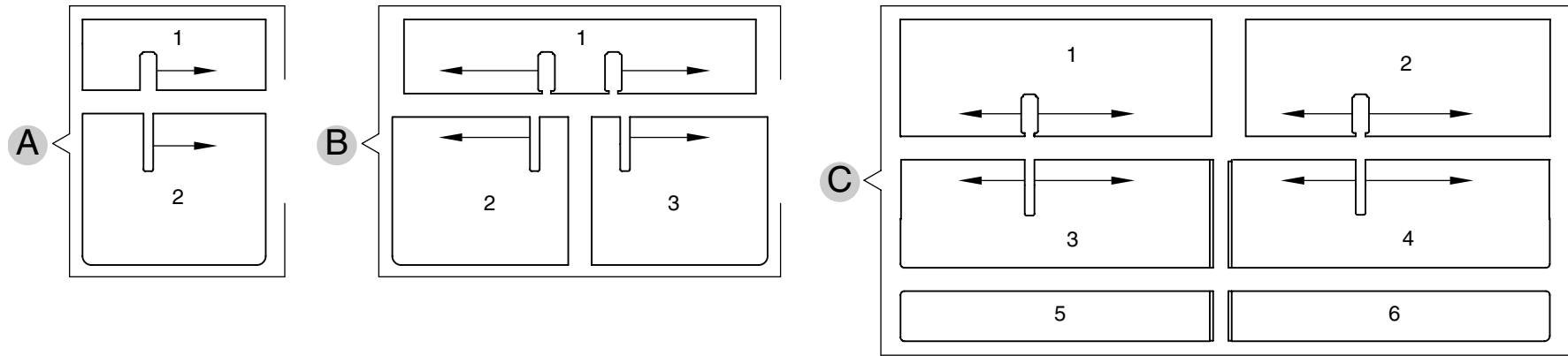

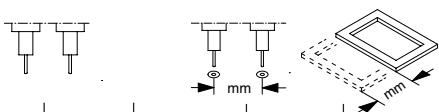
Baureihe					2- 1-1.01										
					Pos. Nr.	1	2	3	4	5	6	7	8	9	10
JCW	1		500	500	A	361 007 805	361 007 806								
JCW	1		500	700	D	312 177 800	312 177 801								
JCW	2		495	700	D	312 277 802	312 277 803								
JCW	4		495	700	D	366 477 802	366 477 803								
JCW	6		495	700	B	312 677 810	312 677 811	312 677 812							
					30	366 007 500	Scheibe								
					31	380 028	Scheibe	B 8,4	DIN 125						
					32	380 018	Scheibe	B 5,3	DIN 125						
					33	366 007 206	Klemmblech								
					34	560 178	Rampa-Muffe	Typ B16x14M8							
					35	392 018	Skt-Mutter	M6	ISO 4032						
					36	337 520	ABC-Spax Halbrundkopf	5 x 20							
					37	337 530	ABC-Spax Halbrundkopf	5 x 30							
					38	460 072	Kreuzgriffschraube								
					39	368 007 213	Stellschraube								
					40	368 007 292	Handrad								
					41	368 007 209	Lasche								

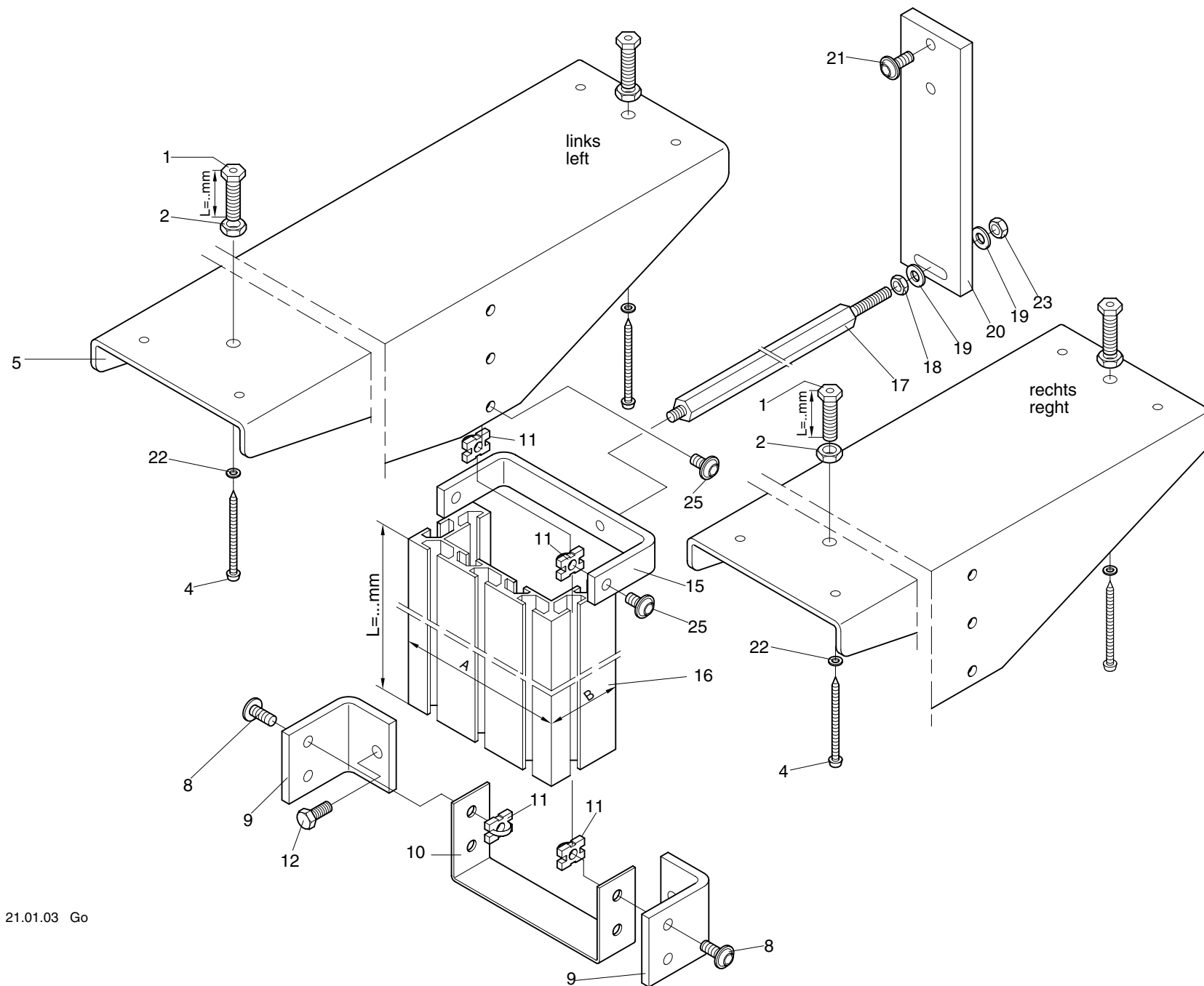

Maschinentype :
Stickmaschine JCW

Baugruppe: **Work table support - Tischplattenabstützung**

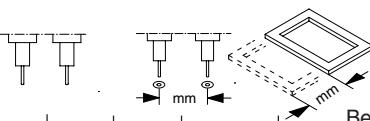

<div>2-2-1.01</div> <div>Baureihe</div> <div></div>						Bestell-Nr	Bezeichnung
+ Pos.Nr.							
001					172 008 262	Stellschraube L= 34mm	
002					391 004	Skt-Mutter M 10 ISO 4035	
004					337 560	ABC-Spax Halbrundkopf 5 x L= 60mm	
005					368 007 214	Stütze	
008					306 126	Linsen-Flanschkopfschraube M 8x16	
009					368 007 201	Winkel	
010					368 077 505	Anschlag	
011					570 481	Einschiebemutter M 8 mit Feder	
012					305 073	Skt-Schraube M 8 x 16 ISO 4017	
015					368 077 207	Bügel	
016					368 077 504	U-Schlitten 80/120 L=755mm	
017					368 007 203	Abstandsbolzen	
018					391 002	Skt-Mutter BM 8 ISO 4035	
019					380 028	Scheibe B 8,4 DIN 125	
020					368 007 296	Flach	
021					306 126	Linsen-Flanschkopfschraube M8x16	
022					380 018	Scheibe B 5,3 DIN 125	
023					392 022	Sk-Mutter M 8 ISO 4032	
025					306 129	Linsen-Flanschkopfschraube M8x12	

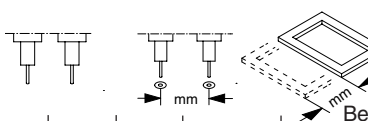
<div>2-2-1.01</div> <div>Baureihe</div> <div></div>						Bestell-Nr	Bezeichnung
+ Pos.Nr.							

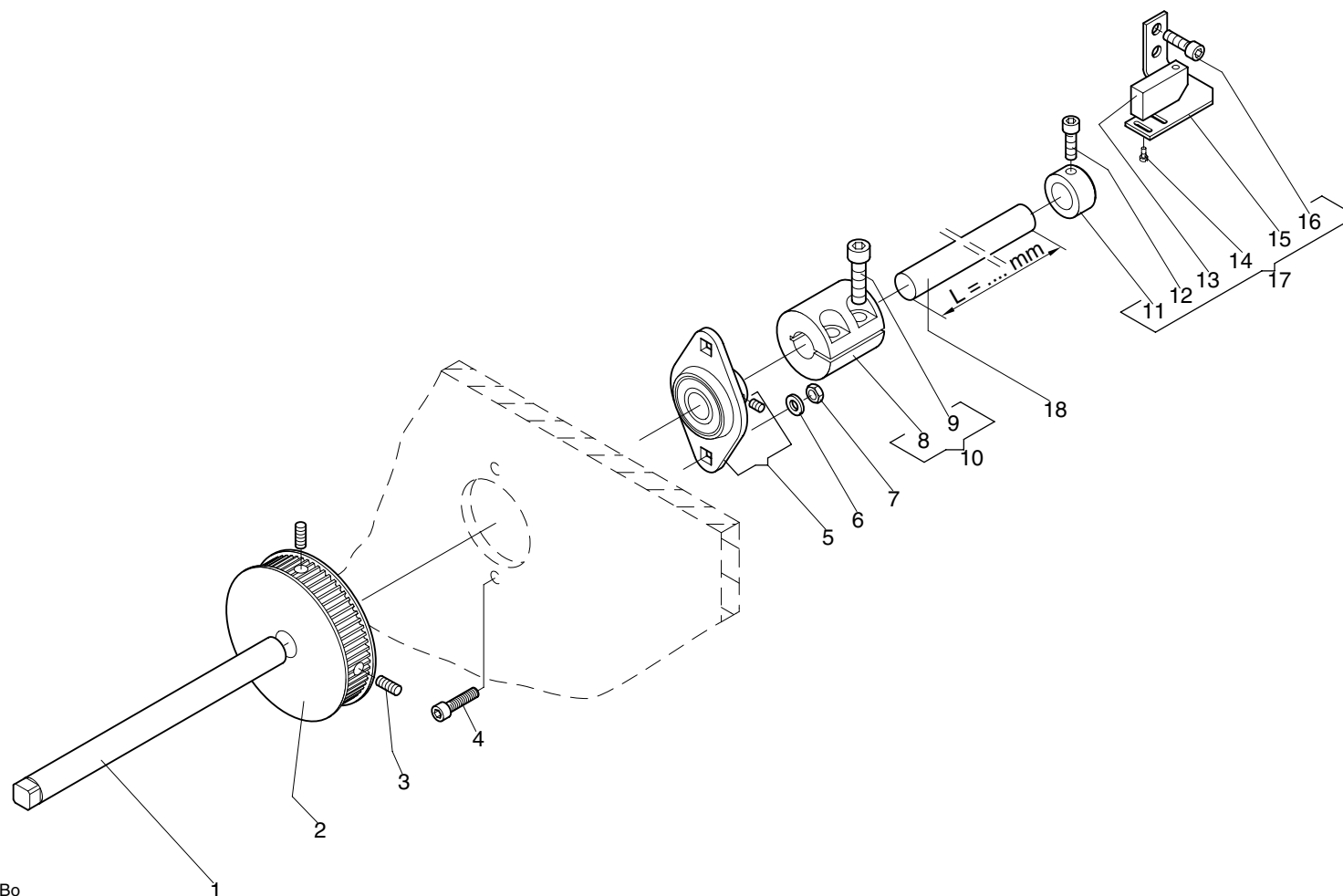

Maschinentype :
Stickmaschine JCW

Baugruppe: **Driving shaft above - Antriebswelle oben**



<div>3 -1 -1.01</div> <div>Baureihe</div> <div></div>										<div>3 -1 -1.01</div> <div>Baureihe</div> <div></div>																			
+ Pos.Nr.					Bestell-Nr					Bezeichnung					+ Pos.Nr.					Bestell-Nr					Bezeichnung				
001					361 003 208					Welle																			
002					362 004 530					Zahnriemenrad																			
003					356 018					Gewindestift					M6 x 12					DIN 913									
004					307 037					Zyl-Schraube					M6 x 20					DIN 912									
005					547 121					Flanschlager																			
006					380 024					Scheibe B 6,4										DIN 125									
007					392 018					Sk-Mutter					M6					ISO 4032									
008					270 003 252					Kupplung																			
009					307 057					Zyl-Schraube					M 8 x 25					DIN 912									
010					270 003 917					Kupplung kpl.																			
011					409 027					Stellring					A 17					DIN 705									
012					307 036					Zyl.Schraube					M6 x 16					DIN 912									
013					585 114					Initiator																			
014					331 015					Zyl.Schraube					M2,5 x 5					DIN 84									
015					270 003 250					Winkel																			
016					307 036					Zyl.Schraube					M6 x 16					DIN 912									
017					270 003 916					Induktivschalter kpl.																			
018					990 017 254					Welle					ø 17 x L= 1150mm														

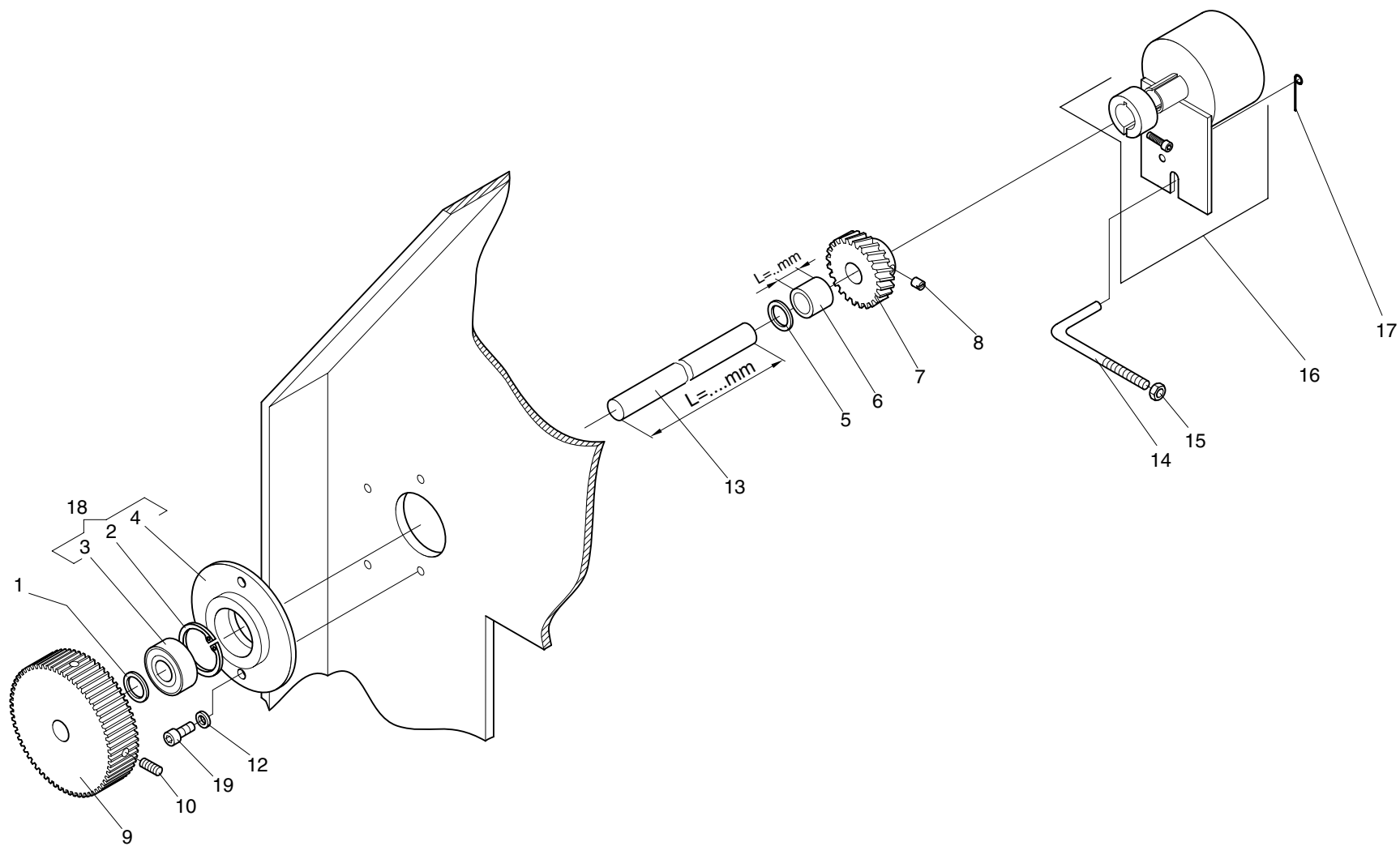

Maschinentype :
Stickmaschine JCW

Baugruppe: **Driving shaft below - Antriebswelle unten**



<div>3 -2 -1.03</div>					<div>Baureihe</div>					<div></div>										<div>3 -2 -1.03</div>					<div>Baureihe</div>					<div></div>																								
+ Pos.Nr.															Bestell-Nr					Bezeichnung					+ Pos.Nr.															Bestell-Nr					Bezeichnung									
001															385 015					Stützscheibe 15 x 21 x 1,5DIN 988																																		
002															443 018					Sicherungsring 35 x 1,5 DIN 472																																		
003															541 003					Pendelkugellager 1202 DIN 630																																		
004															361 002 200					Flanschlager																																		
005															385 015					Stützscheibe S 15 x 21 x 1,5DIN 988																																		
006															570 070					Gleitlager L=15mm																																		
															990 053 212					Distanzstück L=26mm																																		
007															376 002 201					Schraubenrad																																		
008															575 417					Gewindestift 1023																																		
009															362 004 500					Zahnriemenrad																																		
010															356 018					Gewindestift M6 x 12 DIN 913																																		
012															444 112					Sicherungsscheibe 6																																		
013															990 001 276					Welle ø15 x L= 1220 mm																																		
014															276 999 209					Gewindestange																																		
015															392 018					Sk-Mutter M6 ISO 4032																																		
016															396 260 001					Drehgeber CSA52-4096 GE02015																																		
017															270 004 215					Draht																																		
018															361 002 905					Flanschlager kpl.																																		
019															307 035					Zyl-Schraube M 6 x 12 DIN 912																																		

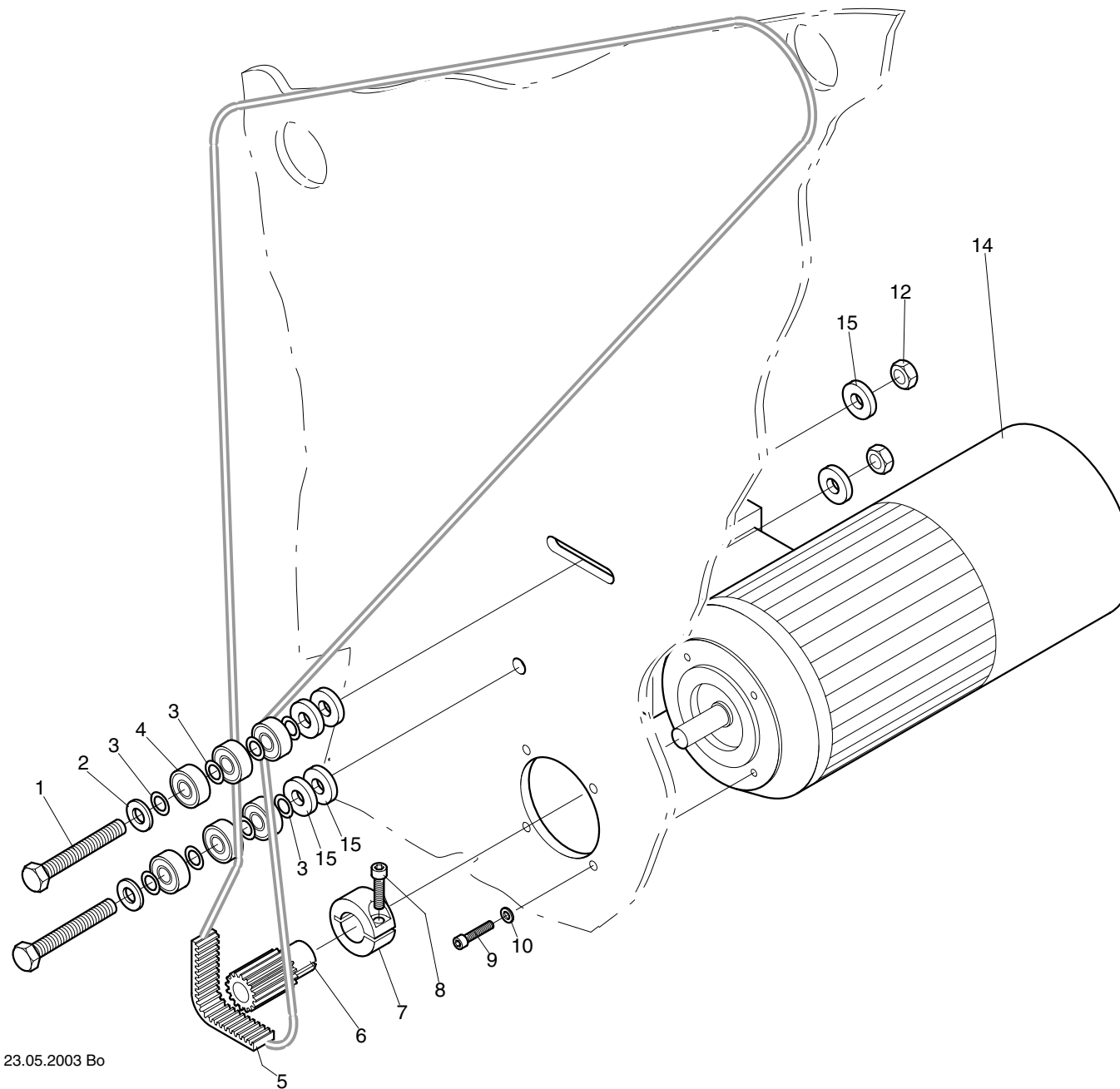

Maschinentype :
Stickmaschine JCW

Baugruppe: **Main drive - Hauptantrieb**



<div> <div>3 -3 -1.02</div> <div>Baureihe</div> </div>										<div> <div>3 -3 -1.02</div> <div>Baureihe</div> </div>									
+ Pos.Nr.					Bestell-Nr	Bezeichnung				+ Pos.Nr.					Bestell-Nr	Bezeichnung			
001					304 081	Sk-Schraube	M10x60	ISO 4014											
002					380 030	Scheibe	A 10,5	DIN 125											
003					385 077	Paßscheibe	ø10/16x0,5	DIN 988											
004					540 055	Rillenkugellager	6000ZZ	DIN 625											
005					720 339	Zahnriemen													
006					362 004 205	Zahnriemenrad													
007					172 008 279	Klemmring													
008					307 037	Zyl-Schraube	M 6 x 20	DIN 912											
009					307 024	Zyl-Schraube	M 5 x 20	DIN 912											
010					380 018	Scheibe	B 5,3	DIN 125											
012					392 030	Sk-Mutter	M 10	ISO 4032											
014					396 270 004	Drehstrommotor													
015					381 096	Scheibe	10,5	DIN 7349											

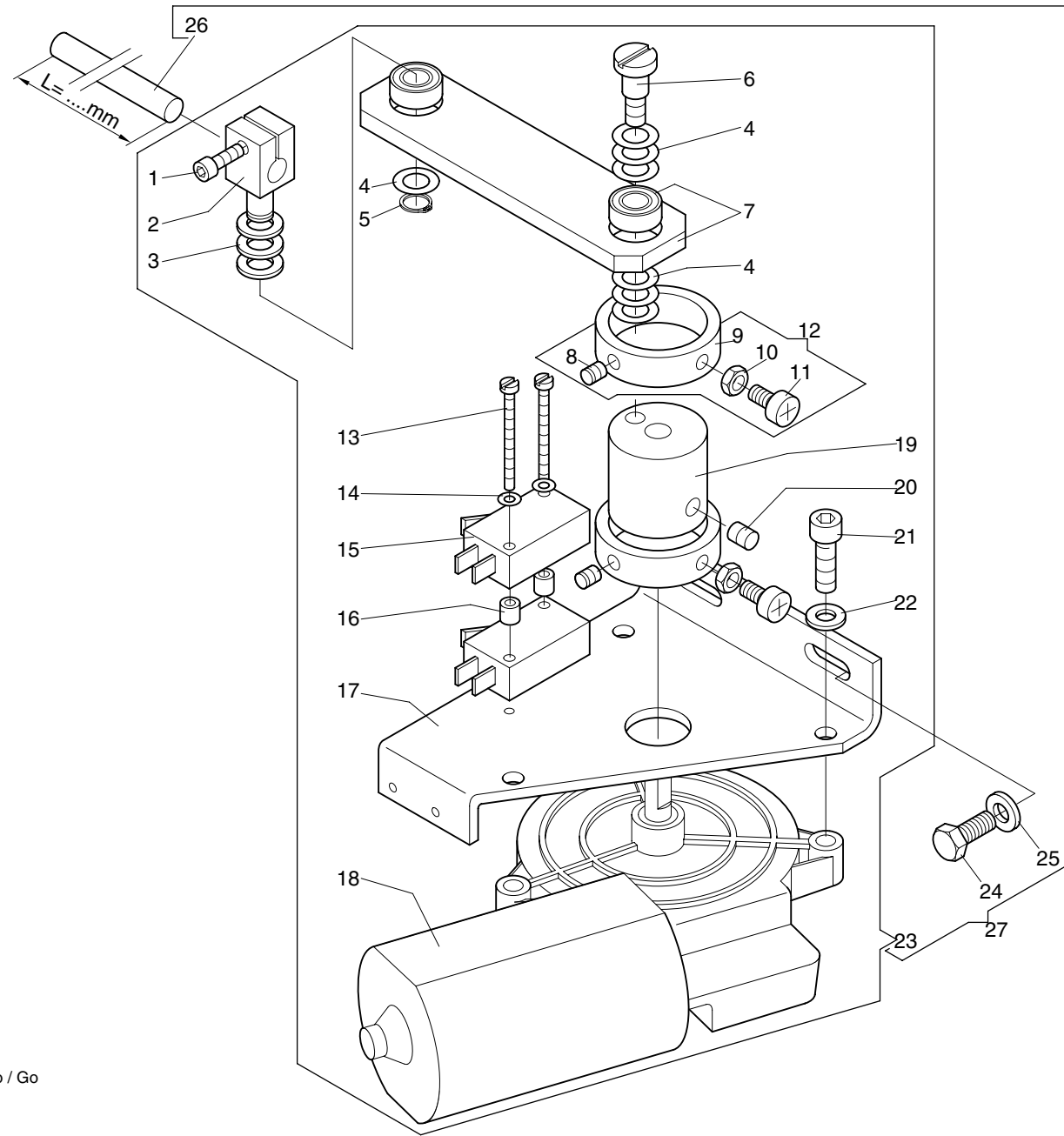

Maschinentype :
Stickmaschine JCW

Baugruppe: Thread trimmer drive - Fadenschneiderantrieb



Baureihe					Baureihe				
3-4-1.01					3-4-1.01				
+ Pos.Nr.					Bestell-Nr	Bezeichnung			
001					307 015	Zyl-Schraube M 4 x 12 DIN 912			
002					172 020 207	Klemmstück			
003					385 008	Stützscheibe S 8/14x1,2 DIN 988			
004					385 069	Paßscheibe 8/14x0,5 DIN 988			
005					442 014	Sicherungsring 8x0,8 DIN 471			
006					377 052	Flachkopfschraube M6x8 DIN 923			
007					366 020 800	Pleuel kpl.			
008					356 001	Gewindestift M 5 x 5 DIN 913			
009					172 020 300	Ring			
010					391 001	Sk-Mutter M 5 ISO 4035			
011					336 014	Linsensschraube M5x8 DIN 7985			
012					172 020 952	Schaltring kpl.			
013					331 030	Zyl-Schraube M 3 x 30 DIN 84			
014					380 012	Scheibe B 3,2 DIN 125			
015					585 107	Initiator			
016					510 114	Distanzrolle			
017					366 020 200	Halter			
018					396 271 001	Gleichstrom Getriebemotor			
019					361 020 204	Kurbel			
020					356 015	Gewindestift M 6 x 6 DIN 913			
021					307 036	Zyl-Schraube M 6 x 16 DIN 912			
022					444 112	Sicherungsscheibe 6			
023					366 020 900	Antrieb Fadenschneider			
024					305 056	Sk-Schraube M 6 x 12 ISO 4017			
025					380 024	Scheibe B 6,4 DIN 125			
026					990 023 233	Stange L=630mm			
027					362 020 903	Antrieb Fadenschneider kpl.			

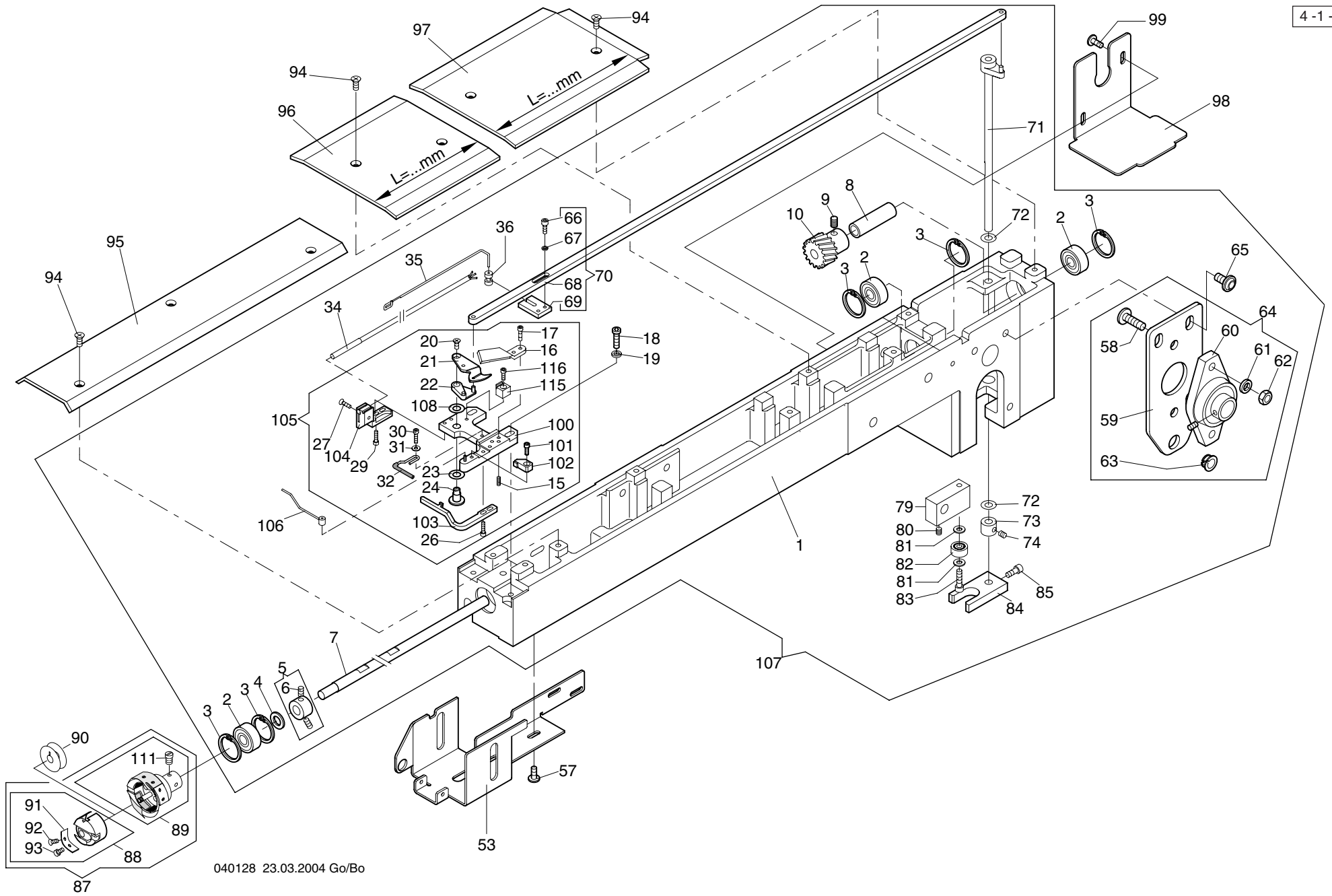

Maschinentype :
Stickmaschine JCW

Baugruppe: **Cylinder arm - Freiarm**

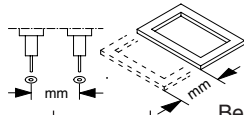

4 -1 -1.05					Baureihe									
+ Pos.Nr.					Bestell-Nr	Bezeichnung								
001					360 002 501	Freiarm								
002					540 012	Rillenkugellager 6o8 - zz								
003					443 011	Sicherungsring 22 x 1,0 DIN 472								
004					385 008	Stützscheibe S8x14x1,2 DIN 988								
005					172 002 916	Stelling								
006					356 009	Gewindestift M 4 x 6 DIN 913								
007					376 999 232	Greiferwelle								
008					990 053 204	Distanzstück								
009					356 003	Gewindestift M 5 x 6 DIN 913								
010					376 002 200	Schraubenrad								
015					356 019	Gewindestift M 2,5x 6 DIN 913								
016					376 002 006	Gegenmesser								
017					307 001	Zyl-Schraube M 2,5x 8 DIN 912								
018					308 007	Zyl-Schraube M 4 x 12 DIN 7984								
019					444 109	Sicherungsscheibe 4								
020					335 004	Senkschraube M 3 x 6 DIN 965								
021					376 999 244	Hakenmesser								
022					270 002 235	Messerhalter								
023					385 005	Paßscheibe ø6/12x0,1 DIN 988								
					385 073	Paßscheibe ø6/12x0,3 DIN 988								
024					270 998 247	Bolzen								
026					307 001	Zyl-Schraube M 2,5x 8 DIN 912								
027					334 208	Senkschraube M 2,5x 8 DIN 963								
029					307 001	Zyl-Schraube M 2,5x 8 DIN 912								
030					307 001	Zyl-Schraube M 2,5x 8 DIN 912								
031					380 009	Scheibe A 2,7 DIN 125								
032					270 002 802	Haltdraht								
034					585 110	Näherungsinitiator								
035					360 002 503	Anschlag								
036					376 002 229	Führung								
053					360 002 204	Halter								
057					306 119	Linsen-Flanschkopfschraube M4x 8								
058					306 127	Linsen-Flanschkopfschraube M 6x16								
059					360 002 215	Blech								
060					547 119	Flanschlager UFL 002								
061					444 112	Sicherungsscheibe 6								
062					392 018	Sk-Mutter M 6 ISO 4032								
063					570 494	Gleitlager iglidur MCM-08-03								

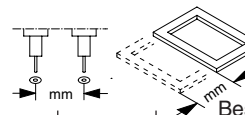
4 -1 -1.05					Baureihe									
+ Pos.Nr.					Bestell-Nr	Bezeichnung								
064					360 002 908	Lagerblech								
065					306 121	Linsen-Flanschkopfschraube M6x10								
066					307 001	Zyl-Schraube M 2,5 x 8 DIN 912								
067					444 106	Sicherungsscheibe 2,5								
068					360 002 211	Zugstange								
069					270 999 575	Mitnehmer								
070					360 002 903	Zugstange kpl.								
071					376 002 904	Drehachse kpl.								
072					384 014	Anlaufscheibe ø6/12x0,5 zsk 5321								
073					409 012	Stelling A 6 DIN 705								
074					356 008	Gewindestift M 4 x 4 DIN 913								
079					376 002 219	Mitnehmer								
080					356 008	Gewindestift M 4 x 4 DIN 913								
081					380 016	Scheibe B 4,3 DIN 125								
082					540 004	Rillenkugellager 624 DIN 625								
083					307 015	Zyl-Schraube M 4 x 12 DIN 912								
084					376 002 228	Pleuel								
085					307 010	Zyl-Schraube M 4 x 8 DIN 912								
087					270 002 949	Greifer kpl.								
088					570 568	Spulenkapsel								
089					573 031	Greifer								
090					574 052	Spule								
091					570 076	Regulierfeder								
092					574 096	Regulierschraube								
093					574 097	Befestigungsschraube								
094					335 008	Senkschraube M 4 x 8 DIN 965								
095					360 002 216	Abdeckblech								
096					360 002 218	Abdeckblech L= 94mm								
097					360 002 219	Abdeckblech L=121mm								
					360 002 227	Abdeckblech L=215mm								
098					360 002 220	Schutzhaube								
099					306 119	Linsen-Flanschkopfschraube M 4 x 8								
100					360 002 805	Sockel kpl.								
101					307 028	Zyl-Schraube M 2,5x 6 DIN 912								
102					360 002 804	Magnethalter kpl.								
103					360 002 224	Haltefinger								
104					360 002 505	Initiatorhalter								
105					360 002 916	Sockel								
106					360 002 806	Schalt draht kpl.								
107					362 002 919	Freiarm kpl.								
108					385 073	Paßscheibe ø6/12x0,3 DIN 988								
					385 006	Paßscheibe ø6/12x0,5 DIN 988								
111					574 092	Befestigungsschraube								

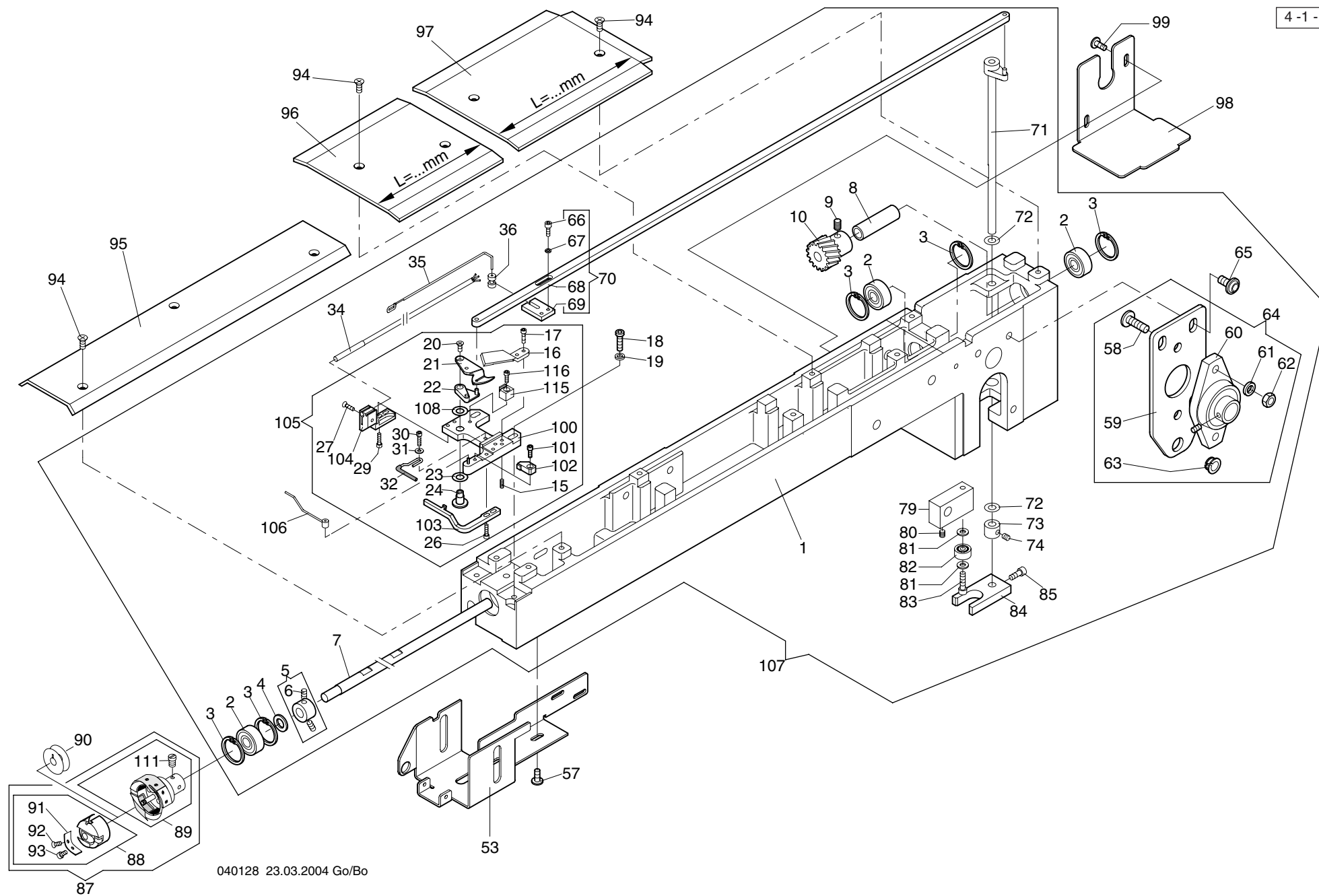

Maschinentype :
Stickmaschine JCW

Baugruppe: **Cylinder arm - Freiarm**



<div> <div>4 -1 -1.05</div> <div> <div>Baureihe</div> </div> </div>						<div> <div>4 -1 -1.05</div> <div> <div>Baureihe</div> </div> </div>					
+ Pos.Nr.						+ Pos.Nr.					
115					270 002 508	Führung					
116					307 028	Zyl-Schraube M 2,5 x 6 DIN 912					

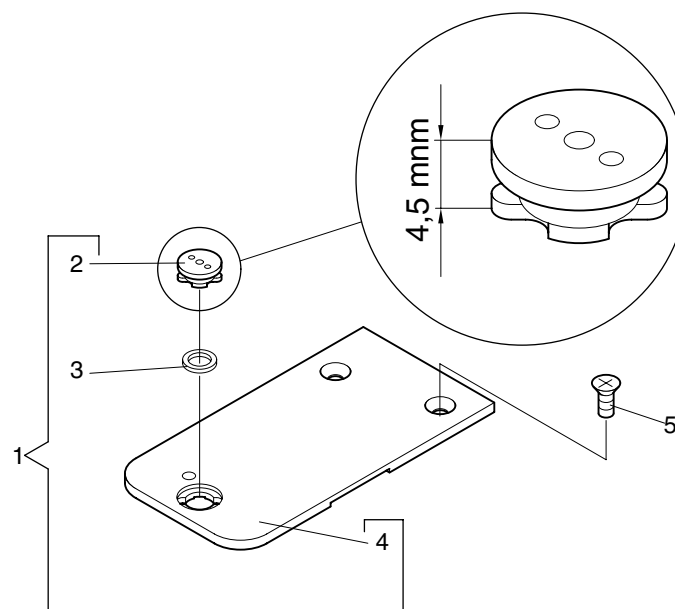

Maschinentype :
Stickmaschine JCW

Baugruppe: **Needle plate - Stichplatten**

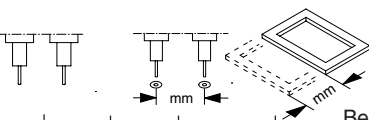

<div>4 -2 -1.01</div>					<div>Baureihe</div>					<div></div>									
<div>+ Pos.Nr.</div>										<div>Bestell-Nr</div>					<div>Bezeichnung</div>				
001									360 002 920					Stichplatte kpl.				
002									361 002 203					Stichplatteneinsatz				
003									172 003 560					Ring				
004									360 002 200					Stichplatte				
005									335 008					Senkschraube M 4 x 8 DIN 965				

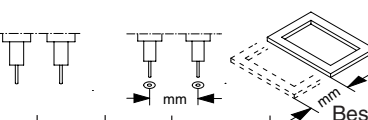
<div>4 -2 -1.01</div>					<div>Baureihe</div>					<div></div>									
<div>+ Pos.Nr.</div>										<div>Bestell-Nr</div>					<div>Bezeichnung</div>				

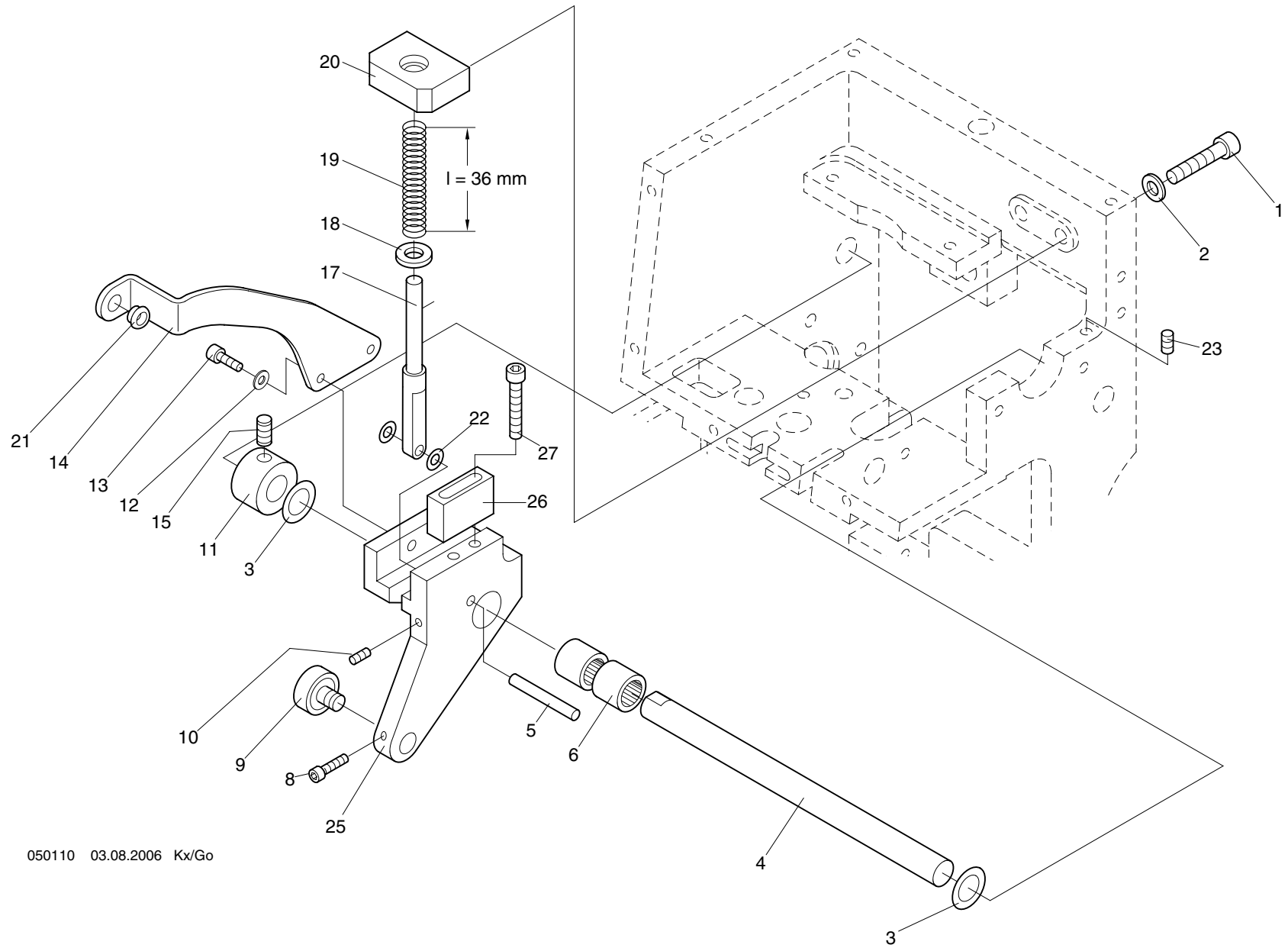

Maschinentype :
Stickmaschine JCW

Baugruppe: Thread take-up (A) - Fadengeber (A)

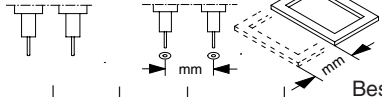
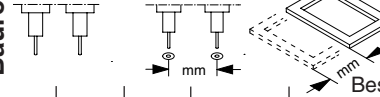

5 -1 -1.01					Baureihe					5 -1 -1.01					Baureihe				
+ Pos.Nr.										+ Pos.Nr.									
					Bestell-Nr	Bezeichnung									Bestell-Nr	Bezeichnung			
001					307 024	Zyl-Schraube	M 5 x 20	DIN 912											
002					380 018	Scheibe	B 5,3	DIN 125											
003					385 077	Paßscheibe	ø10x16x0,5	DIN 988											
004					310 003 260	Achse													
005					310 003 264	Bolzen													
006					546 192	Nadelhülse	ø10/14x10	DIN 618											
008					307 004	Zyl -Schraube	M 3 x 10	DIN 912											
009					310 003 265	Kurvenrolle													
010					356 002	Gewindestift	M 3 x 6	DIN 913											
011					409 018	Stellring	A 10												
012					380 012	Scheibe	B 3,2	DIN 125											
013					307 003	Zyl-Schraube	M 3 x 8	DIN 912											
014					310 003 521	Fadengeberhebel													
015					356 010	Gewindestift	M 5 x 8	DIN 913											
017					310 003 261	Hebel													
018					380 024	Scheibe	B 6,4	DIN 125											
019					502 498	Druckfeder													
020					310 003 262	Führung													
021					172 003 281	Fadenöse													
022					385 003	Paßscheibe	ø4/8x0,5	DIN 988											
023					356 009	Gew.-Stift	M 4 x 6	DIN 913											
025					310 003 537	Mitnehmer													
026					310 003 325	Gegenhalter													
027					307 013	Zyl-Schraube	M4 x 20	DIN912											

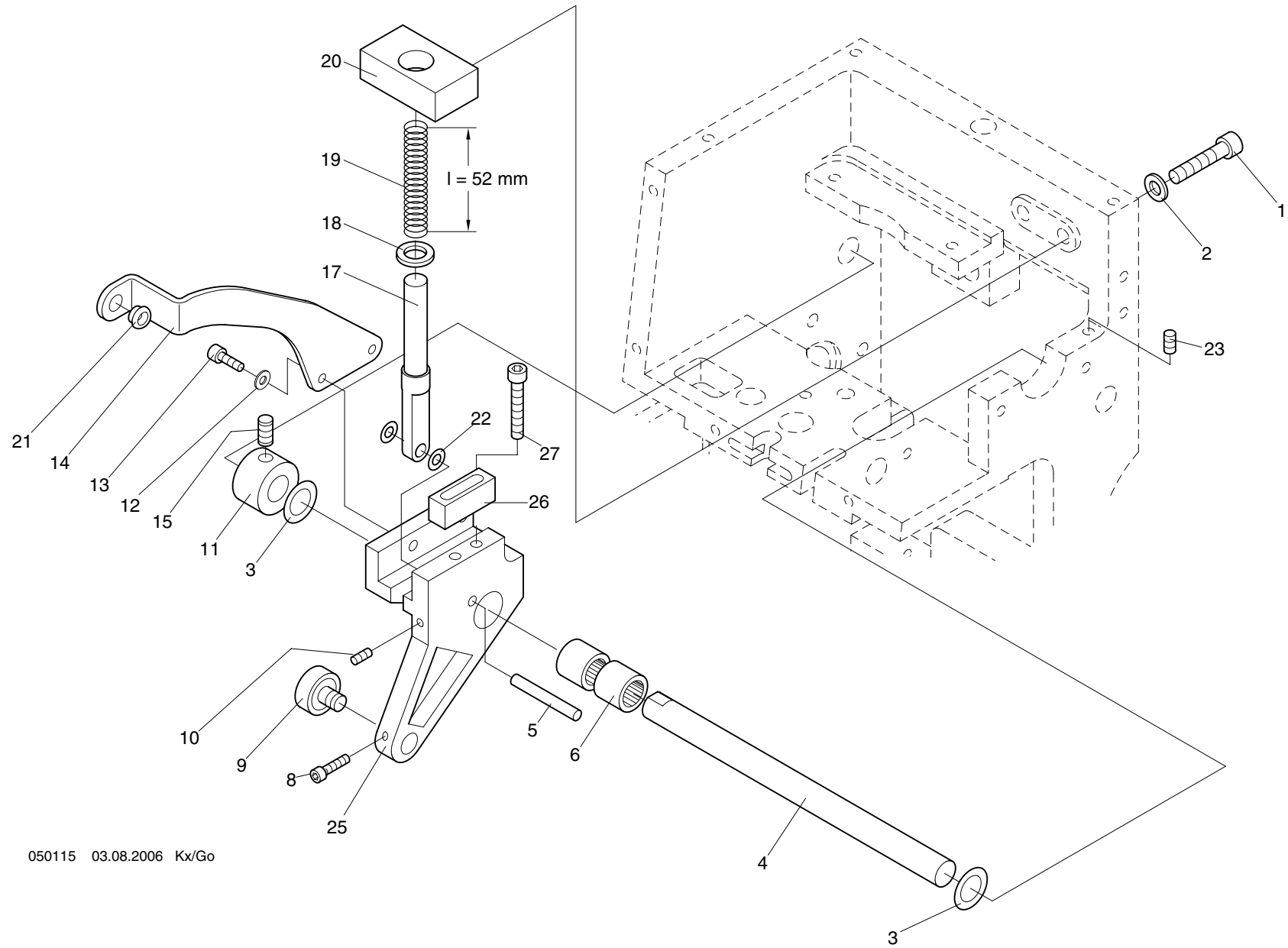

Maschinentype :
Stickmaschine JCW

Baugruppe: Thread take-up W head (B) - Fadengeber W-Kopf (B)



5-1 -2.01 Baureihe						5-1 -2.01 Baureihe					
+ Pos.Nr.						+ Pos.Nr.					
Bestell-Nr	Bezeichnung					Bestell-Nr	Bezeichnung				
001	307 024	Zyl-Schraube	M 5 x 20	DIN 912							
002	380 018	Scheibe	B 5,3	DIN 125							
003	385 077	Paßscheibe	ø10x16x0,5	DIN 988							
004	310 003 260	Achse									
005	494 328	Zylinderstift	4m6 x 24	DIN 6325							
006	546 192	Nadelhülse	ø10/14x10	DIN 618							
008	307 004	Zyl -Schraube	M 3 x 10	DIN 912							
009	310 003 265	Kurvenrolle									
010	356 002	Gewindestift	M 3 x 6	DIN 913							
011	409 018	Stellring	A 10								
012	380 012	Scheibe	B 3,2	DIN 125							
013	307 003	Zyl-Schraube	M 3 x 8	DIN 912							
014	310 003 521	Fadengeberhebel									
015	356 010	Gewindestift	M 5 x 8	DIN 913							
017	310 999 237	Hebel									
018	388 006	Scheibe	ISO 7092-6-200 HV								
019	502 512	Druckfeder									
020	310 999 236	Führung									
021	172 003 281	Fadenöse									
022	385 003	Paßscheibe	ø4/8x0,5	DIN 988							
023	356 009	Gew.-Stift	M 4 x 6	DIN 913							
025	310 003 537	Mitnehmer									
026	310 003 325	Gegenhalter									
027	307 013	Zyl-Schraube	M4 x 20	DIN912							

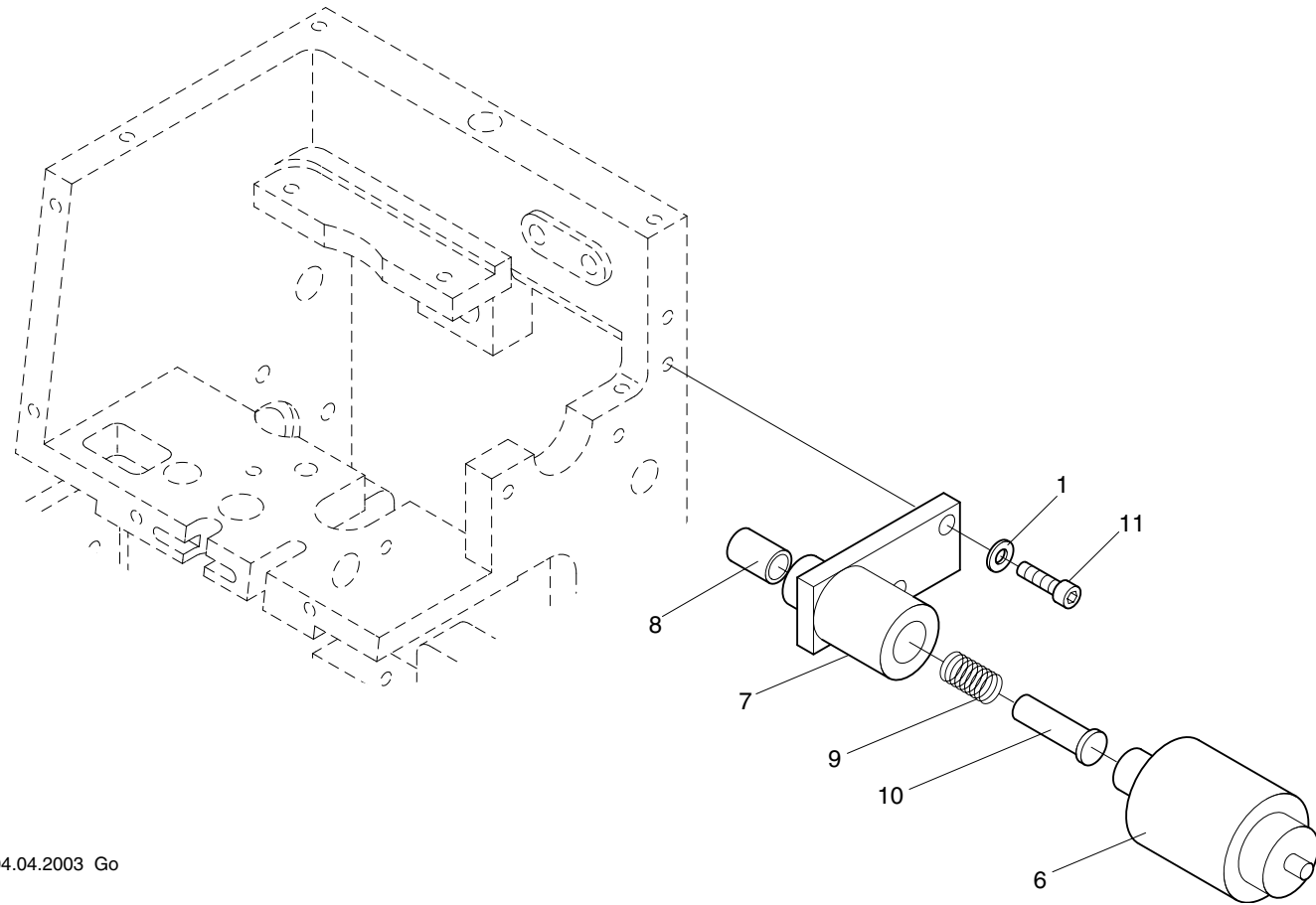

Maschinentype :
Stickmaschine JCW

Baugruppe: Thread take-up switch-off device - Fadengeberabschaltung



Baureihe						Baureihe					
5 -2 -1.01						5 -2 -1.01					
+ Pos.Nr.					Bestell-Nr	Bezeichnung				Bestell-Nr	Bezeichnung
001					380 016	Scheibe B 4,3 DIN 125					
006					310 003 267	Magnet					
007					310 003 538	Lager					
008					570 558	Gleitlager WSM-0608-11					
009					502 500	Druckfeder					
010					310 003 322	Bolzen					
011					307 015	Zyl-Schraube M4x12 DIN 912					

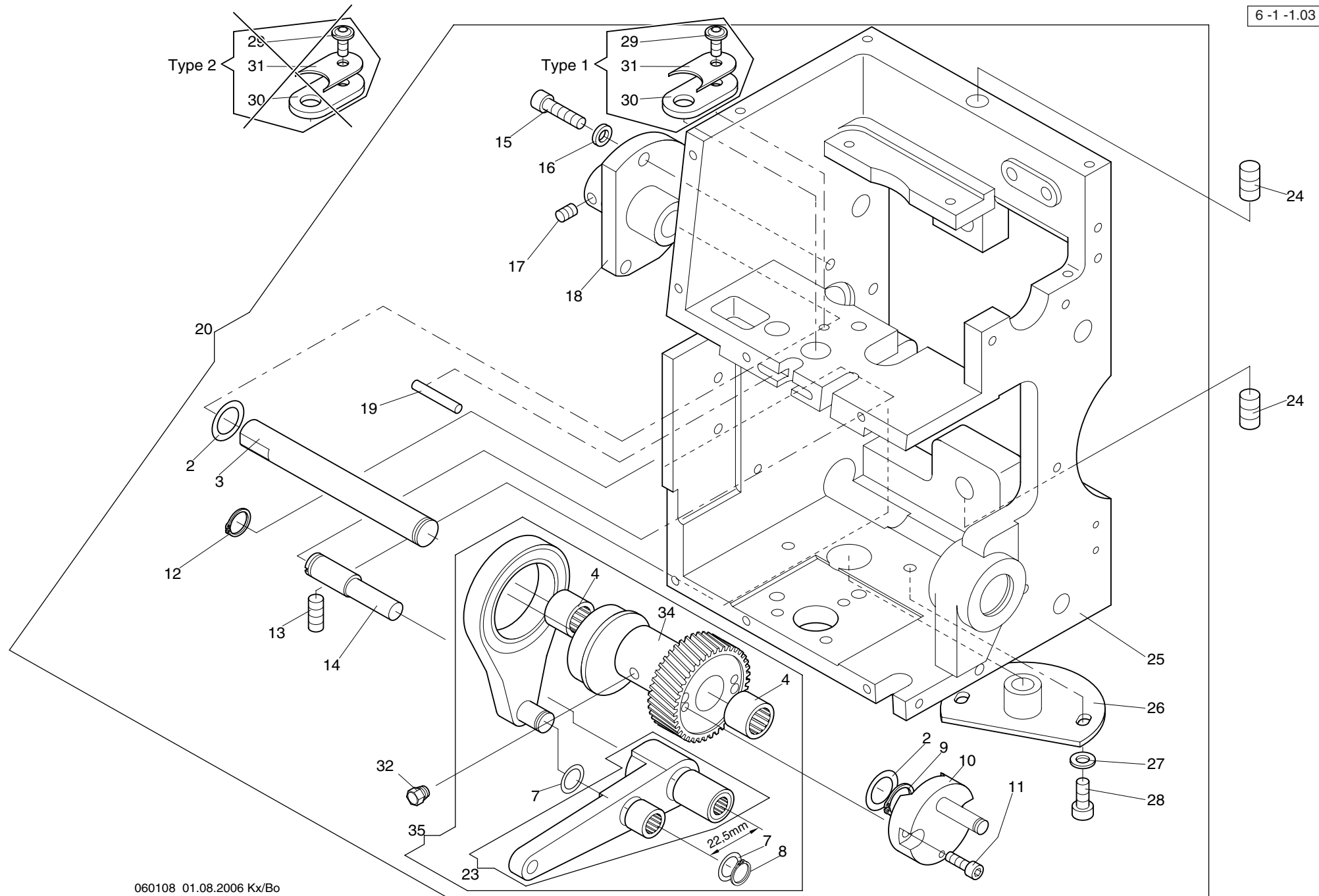

Maschinentype :
Stickmaschine JCW

Baugruppe: **Drive - Antrieb**



Baureihe					Baureihe				
6 -1 -1.03					6 -1 -1.03				
+ Pos.Nr.					Bestell-Nr	Bezeichnung			
002					385 089	Paßscheibe ø12/18X0,5 DIN 988			
003					310 003 211	Achse			
004					546 031	Nadelhülse HK 1210			
007					270 003 223	Anlaufscheibe			
008					442 019	Sicherungsring 9 X 1,0 DIN 471			
009					442 017	Sicherungsring 12 X 1,0 DIN 471			
010					310 003 801	Kurbelzapfen			
011					307 011	Zyl-Schraube M 4 X 10 DIN 912			
012					442 016	Sicherungsring 10 X 1,0 DIN 471			
013					356 018	Gewindestift M 6 X 12 DIN 913			
014					270 003 201	Exzenterbolzen			
015					307 023	Zyl-Schraube M5 X 16 DIN 912			
016					444 110	Sicherungsscheibe 5			
017					356 001	Gewindestift M5 X 5 DIN 913			
018					310 003 210	Flansch			
019					494 327	Zyl-Stift ø4 x 20 DIN 6325			
020					310 003 922	Antrieb			
023					270 003 810	Hebel kpl.			
024					357 021	Gewindestift M 8 x 12 DIN 914			
025					310 003 540	Gehäuse			
026					310 003 300	Flansch			
027					380 018	Scheibe B 5,3 DIN 125			
028					306 025	Zyl-Schraube M 5 x 10 DIN 6912			
029					306 119	Linsenflanschkopfschraube M 4 x 8			
030					310 003 560	Filz			
031					310 003 318	Blech			
032					570 551	Trichterschmiernippel M6 x 1			
034					310 003 214	Schrägstirnrad			
035					310 003 818	Exzenterlager kpl.			

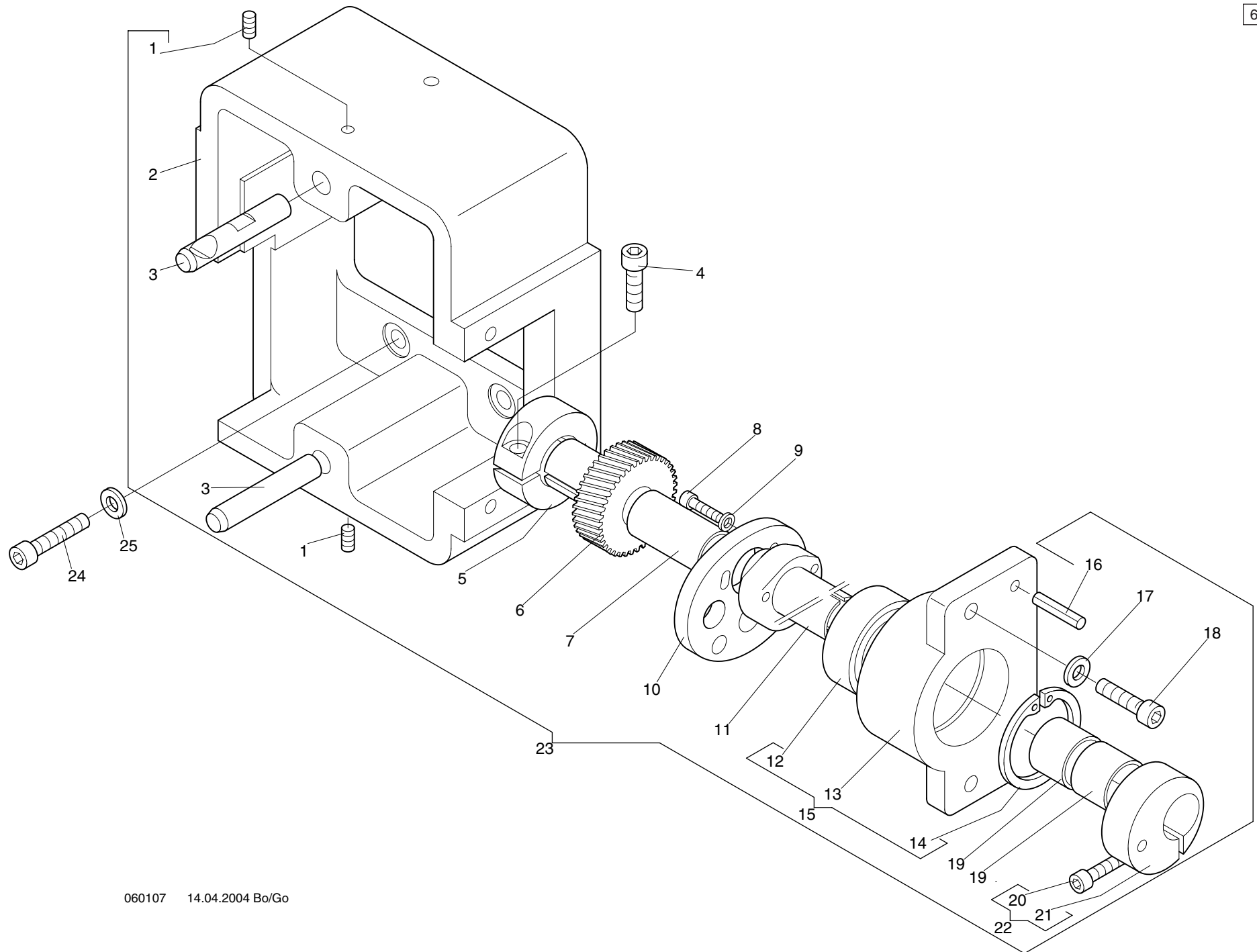

Maschinentype :
Stickmaschine JCW

Baugruppe: **Basic unit - Grundeinheit**



6-2-1.02 Baureihe						6-2-1.02 Baureihe					
+ Pos.Nr.						+ Pos.Nr.					
					Bestell-Nr	Bezeichnung				Bestell-Nr	Bezeichnung
001					356 010	Gewindestift M 5 x 8 DIN 913					
002					310 003 500	Gehäuse					
003					310 003 200	Bolzen					
004					307 037	Zyl-Schraube M 6 x 20 DIN 912					
005					172 008 279	Klemmring					
006					310 003 225	Schrägstirnrad					
007					310 003 209	Distanzbuchse					
008					307 015	Zyl-Schraube M 4 x 12 DIN 912					
009					444 109	Sicherungsscheibe 4					
010					270 999 271	Kurvenscheibe „P 1“					
011					310 003 226	Hohlwelle					
012					540 053	Rillenkugellager 6004-2Z					
013					310 003 502	Flansch					
014					443 023	Sicherungsring 42 x 1,75 DIN 472					
015					310 003 800	Flansch kpl.					
016					429 025	Spannstift 5 x 20 DIN 7343					
017					380 024	Scheibe B 6,4 DIN 125					
018					307 037	Zyl-Schraube M 6 x 20 DIN 912					
019					574 995	Gleitlager					
020					307 025	Zyl-Schraube M 5 x 25 DIN 912					
021					270 003 216	Klemmring					
022					270 003 908	Klemmring kpl.					
023					310 003 921	Grundeinheit					
024					307 038	Zyl-Schraube M 6 x 25 DIN 912					
025					380 024	Scheibe B 6,4 DIN 125					

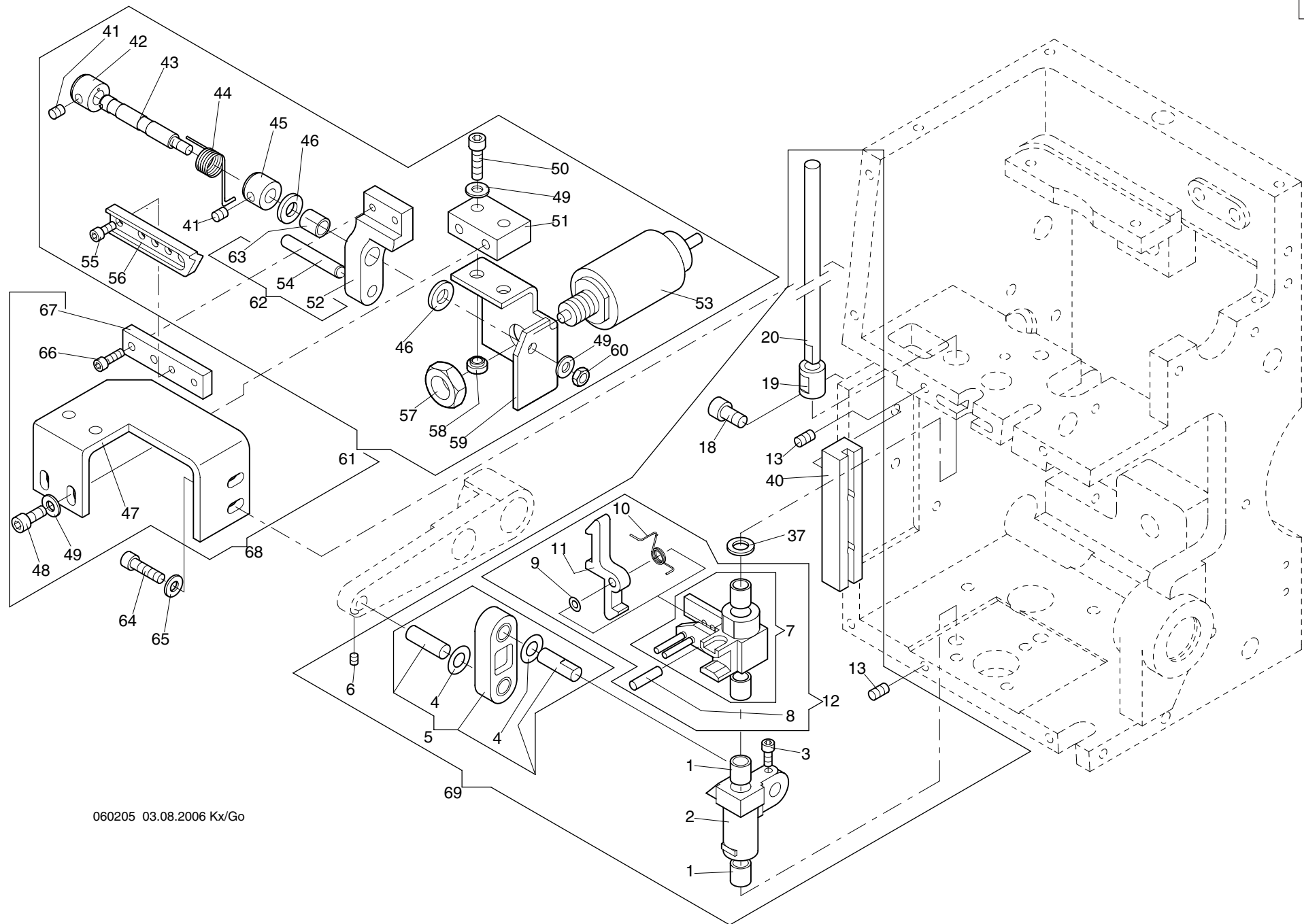

Maschinentype :
Stickmaschine JCW

Baugruppe: **Jump stitch device (A) - Springsticheinrichtung (A)**



Baureihe					Baureihe				
6-3-1.01					6-3-1.01				
+ Pos.Nr.				Bestell-Nr	Bezeichnung	+ Pos.Nr.			Bestell-Nr Bezeichnung
001				480 547	Sinterbuchse ø6/8 X 7	064			307015 Zyl-Schraube M 4 x 12 DIN 125
002				310 003 252	Schlitten	065			380 016 Scheibe B 4,3 DIN 125
003				307 002	Zyl-Schraube M 3 X 6 DIN 912	066			307 003 Zyl-Schraube M 3 x 8 DIN 912
004				384 014	Anlaufscheibe ø6 /12x0,5 ZSK 5321	067			310 003 268 Adapter
005				270 998 900	Pleuel kpl.	068			310 003 905 Nadelabschaltung kpl.
006				356 056	Gewindestift M 3 X 3 DIN 913	069			310 003 924 Springstich
007				172 003 852	Halter mit Buchse				
008				172 003 302	Lagerstift				
009				385 001	Paßscheibe ø3/6X0,2 DIN 988				
010				502 458	Drehfeder				
011				172 003 307	Klinke				
012				172 003 838	Halter mit Klinke				
013				356 009	Gewindestift M4 X 6 DIN 913				
018				307 010	Zyl-Schraube M 4 x 8 DIN 912				
019				310 003 250	Buchse				
020				310 003 234	Achse				
037				172 003 552	Vulkollanring				
040				270 003 276	Führung				
041				356 008	Gewindestift M 4 x 4 DIN 913				
042				270 003 248	Stellring				
043				270 003 239	Bolzen				
044				270 003 249	Drehfeder				
045				409 012	Stellring A 6 DIN 705				
046				384 014	Anlaufscheibe ø6/12x0,5ZSK5321				
047				310 003 299	Winkel				
048				307 010	Zyl-Schraube M 4 x 8 DIN 912				
049				380 016	Scheibe B 4,3 DIN 125				
050				307 015	Zyl-Schraube M 4 x 12 DIN 912				
051				270 003 513	Adapter				
052				270 003 516	Hebel				
053				586 029	Magnet				
054				494 335	Zylinderstift 5m6 x 24 DIN 6325				
055				307 002	Zyl-Schraube M 3 x 6 DIN 912				
056				270 003 238	Sperre				
057				391 004	Sk-Mutter M 10 ISO 4035				
058				560 304	Einpressmutter S-M4-1				
059				270 003 246	Halter				
060				392 014	Sk-Mutter M 4 ISO 4032				
061				270 003 939	Nadelabschaltung kpl.				
062				270 003 820	Hebel kpl.				
063				480 002	Sinterbuchse ø6/8x7 ZSK 4320				

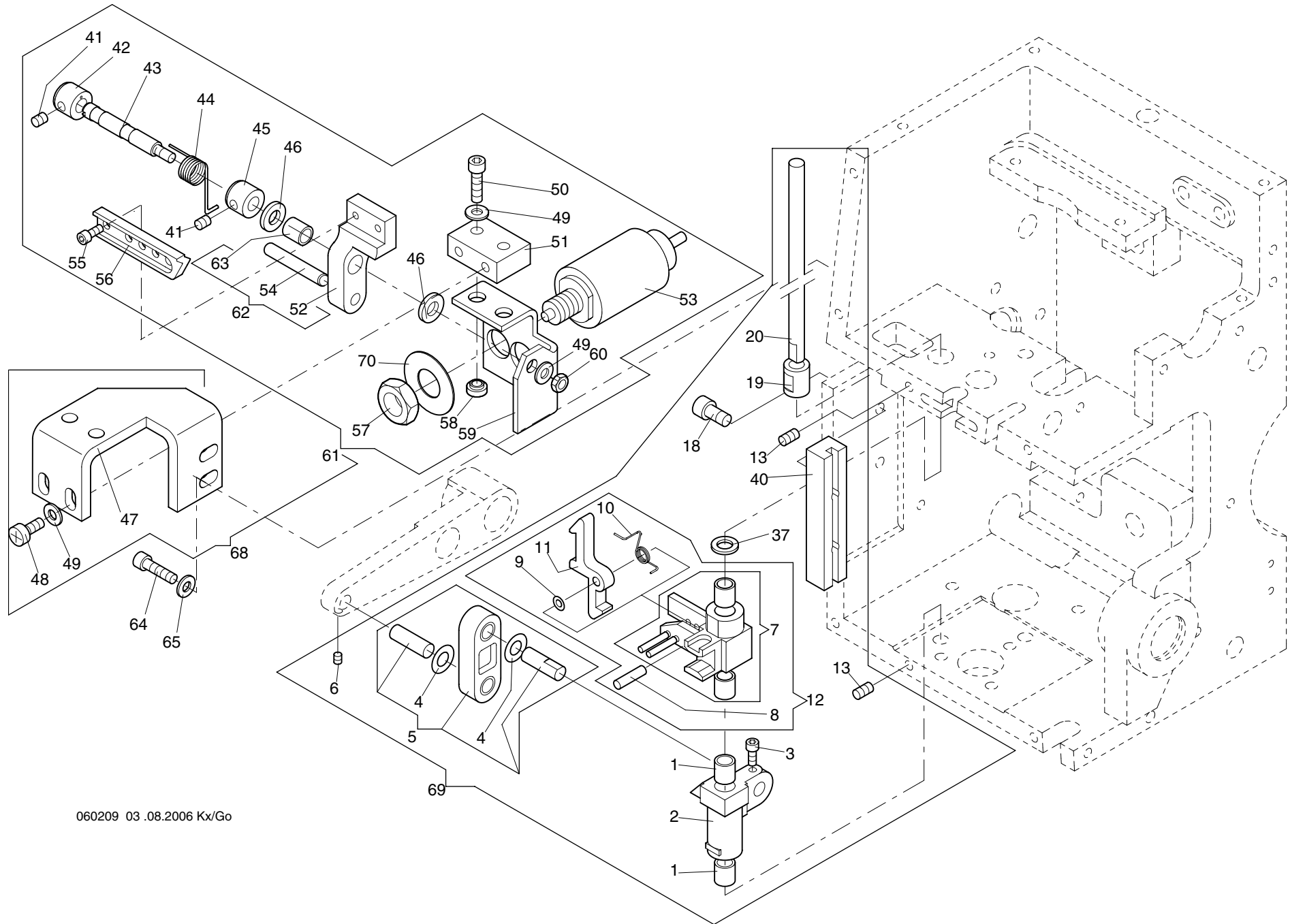

Maschinentype :
Stickmaschine JCW

Baugruppe: **Jump stitch device W head (B) - Springsticheinrichtung W-Kopf (B)**



Baureihe					Baureihe				
6 -3 -2.01					6 -3 -2.01				
+ Pos.Nr.					Bestell-Nr	Bezeichnung			
001					480 547	Sinterbuchse	ø6/8 X 7		
002					310 003 252	Schlitten			
003					307 002	Zyl-Schraube	M 3 X 6 DIN 912		
004					384 014	Anlaufscheibe	ø6 /12x0,5 ZSK 5321		
005					270 998 900	Pleuel kpl.			
006					356 056	Gewindestift	M 3 X 3 DIN 913		
007					172 003 852	Halter mit Buchse			
008					172 003 302	Lagerstift			
009					385 001	Paßscheibe	ø3/6X0,2 DIN 988		
010					502 458	Drehfeder			
011					172 003 307	Klinke			
012					172 003 838	Halter mit Klinke			
013					356 009	Gewindestift	M4 X 6 DIN 913		
018					307 010	Zyl-Schraube	M 4 x 8 DIN 912		
019					310 003 250	Buchse			
020					310 003 234	Achse			
037					172 003 552	Vulkollanring			
040					270 003 276	Führung			
041					356 008	Gewindestift	M 4 x 4 DIN 913		
042					270 003 248	Stellring			
043					270 003 239	Bolzen			
044					270 003 249	Drehfeder			
045					409 012	Stellring	A 6 DIN 705		
046					384 014	Anlaufscheibe	ø6/12x0,5ZSK5321		
047					310 003 353	Winkel			
048					307 010	Zyl-Schraube	M 4 x 8 DIN 7984		
049					380 016	Scheibe	B 4,3 DIN 125		
050					307 015	Zyl-Schraube	M 4 x 12 DIN 912		
051					270 003 513	Adapter			
052					270 003 516	Hebel			
053					586 029	Magnet			
054					494 335	Zylinderstift	5m6 x 24 DIN 6325		
055					307 002	Zyl-Schraube	M 3 x 6 DIN 912		
056					270 003 238	Sperre			
057					391 004	Sk-Mutter	M 10 ISO 4035		
058					560 304	Einpressmutter	S-M4-1		
059					310 003 352	Halter			
060					392 014	Sk-Mutter	M 4 ISO 4032		
061					270 003 939	Nadelabschaltung			
062					270 003 820	Hebel kpl.			
+ Pos.Nr.					Bestell-Nr	Bezeichnung			
063					480 002	Sinterbuchse	ø6/8x7 ZSK 4320		
064					307015	Zyl-Schraube	M 4 x 12 DIN 125		
065					380 016	Scheibe	B 4,3 DIN 125		
068					310 003 905	Nadelabschaltung kpl.			
069					310 003 924	Springstich			
070					384 020	Anlaufscheibe	ø10/22x0,5DIN 5321		

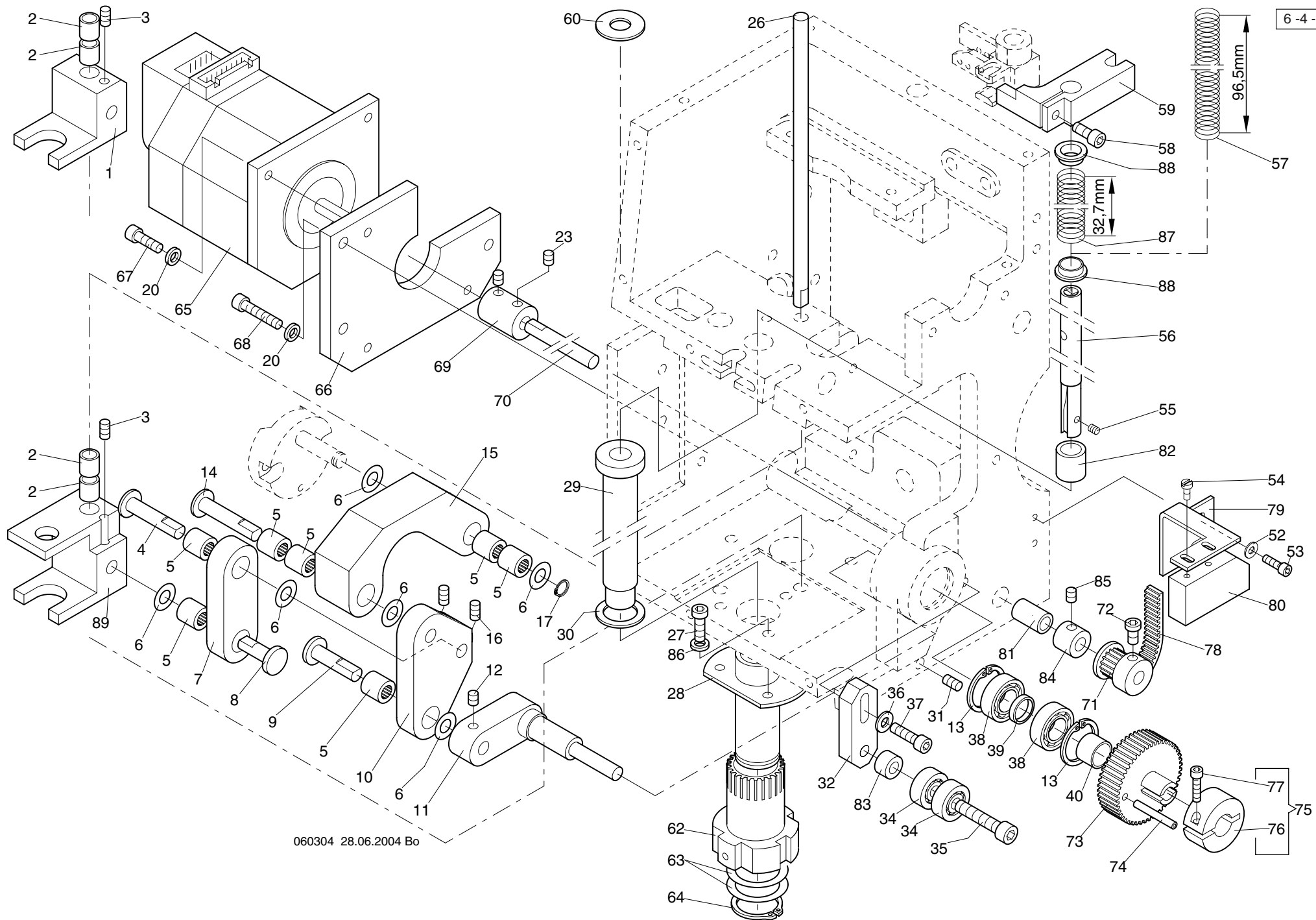

Maschinentype :
Stickmaschine JCW

Baugruppe: **Presser foot drive (A) - Stoffdrückerantrieb (A)**



Baureihe					Baureihe				
6-4 -1.03					6-4 -1.03				
+ Pos.Nr.				Bestell-Nr	Bezeichnung	+ Pos.Nr.			Bestell-Nr Bezeichnung
001				310 003 235	Schlitten	058			308 002 Zyl-Schraube M 4 x 8 DIN 7984
002				480 547	Sinterbuchse ø6/8 X 7	059			310 003 246 Mitnehmer
003				356 009	Gewindestift M4 X 6 DIN 913	060			310 003 554 Scheibe
004				310 003 241	Bolzen				
005				546 191	Nadelhülse Hk 0608 DIN 618	062			310 003 508 Hülse
006				384 014	Anlaufscheibe ø6/12x0,5 ZSK 5321	063			385 106 Paßscheibe ø18/25 x 0,1 DIN 988
007				310 003 514	Hebel				385 107 Paßscheibe ø18/25 x 0,5 DIN 988
008				310 003 242	Bolzen	064			442 024 Sicherungsring 18 x 1,2 DIN 471
009				310 003 232	Bolzen	065			310 003 600 Schrittmotor mit Geber
010				310 003 511	Hebel	066			310 003 257 Motorplatte
011				310 003 245	Hebel	067			307 011 Zyl-Schraube M 4 x 10 DIN 912
012				356 008	Gewindestift M 4 X 4 DIN 913	068			307 012 Zyl-Schraube M 4 x 16 DIN 912
013				443 008	Sicherungsring 19 X 1,0 DIN 472	069			310 003 219 Kupplung
014				310 003 228	Bolzen	070			310 003 258 Getriebewelle
015				310 003 510	Hebel	071			310 003 504 Zahnriemenrad
016				356 009	Gewindestift M4 X 6 DIN 913	072			308 001 Zyl-Schraube M 4 x 6 DIN 7984
017				442 013	Sicherungsring 6 X 0,7 DIN 471	073			310 003 505 Zahnriemenrad
						074			429 014 Spannstift 3 x 18 DIN 7343
020				444 109	Sicherungsscheibe 4	075			310 003 904 Klemmring kpl.
						076			310 003 259 Klemmring
023				356 008	Gewindestift M 4 X 4 DIN 913	077			307 004 Zyl-Schraube M 3 x10 DIN 912
						078			720 423 Zahnriemen 71 T2,5 177,5
026				310 003 234	Achse	079			310 003 217 Winkel
027				308 005	Zyl-Schraube M 4 X 10 DIN 7984	080			585 114 Initiator
028				310 003 236	Lager	081			480 045 Sinterbuchse ø6/ 9x12 ZSK 4320
029				310 003 516	Hülse	082			310 003 509 Buchse
030				310 003 550	Scheibe	083			510 026 Distanzhülse
031				356 009	Gewindestift M4 X 6 DIN 913	084			409 012 Stellring A 6 DIN 705
032				310 003 233	Flachstahl	085			356 008 Gewindestift M 4 x 4 DIN 913
						086			444 109 Sicherungsscheibe 4
034				540 005	Rillenkugellager ø5/16x5 DIN 625	087			502 508 Druckfeder 32,7mm
035				307 024	Zyl-Schraube M 5 X 20 DIN 912	088			310 999 550 Buchse
036				380 016	Scheibe B 4,3 DIN 125	089			310 999 226 Schlitten
037				307 015	Zyl-Schraube M 4 X 12 DIN 912				
038				540 142	Rillenkugellager ø10/19x5				
039				310 003 230	Distanzbuchse				
040				310 003 229	Distanzbuchse				
052				380 012	Scheibe B 3,2 DIN 125				
053				307 003	Zyl-Schraube M 3 X 8 DIN 912				
054				331 015	Zyl-Schraube M 2,5 X 5 DIN 84				
055				356 056	Gewindestift M 3 x 3 DIN 913				
056				310 003 809	Nadelstange kpl.				
057				502 487	Druckfeder 96,5mm				

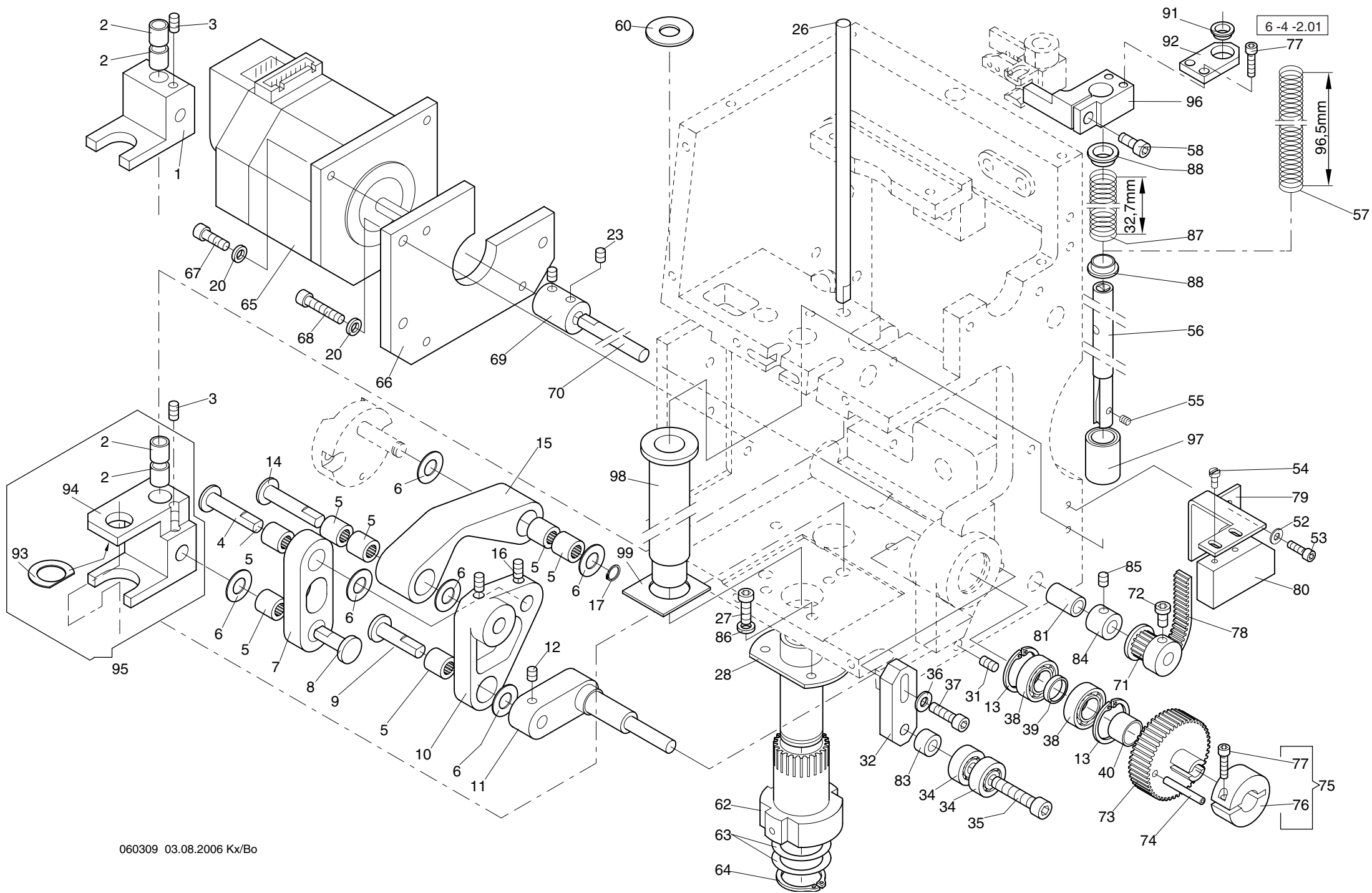

Maschinentype :
Stickmaschine JCW

Baugruppe:

Presser foot drive W head (B) - Stoffdrückerantrieb W-Kopf (B)



Baureihe					Baureihe				
6-4 -2.01					6-4 -2.01				
+ Pos.Nr.					Bestell-Nr	Bezeichnung			
001					310 003 235	Schlitten			
002					480 547	Sinterbuchse ø6/8 X 7			
003					356 009	Gewindestift M4 X 6 DIN 913			
004					310 003 241	Bolzen			
005					546 191	Nadelhülse Hk 0608 DIN 618			
006					384 014	Anlaufscheibe ø6/12x0,5 ZSK 5321			
007					310 003 514	Hebel			
008					310 003 242	Bolzen			
009					310 003 232	Bolzen			
010					310 003 511	Hebel			
011					310 003 245	Hebel			
012					356 008	Gewindestift M 4 X 4 DIN 913			
013					443 008	Sicherungsring 19 X 1,0 DIN 472			
014					310 003 228	Bolzen			
015					310 003 510	Hebel			
016					356 009	Gewindestift M4 X 6 DIN 913			
017					442 013	Sicherungsring 6 X 0,7 DIN 471			
020					444 109	Sicherungsscheibe 4			
023					356 008	Gewindestift M 4 X 4 DIN 913			
026					310 003 234	Achse			
027					308 005	Zyl-Schraube M 4 X 10 DIN 7984			
028					310 003 236	Lager			
031					356 009	Gewindestift M4 X 6 DIN 913			
032					310 003 233	Flachstahl			
034					540 005	Rillenkugellager ø5/16x5 DIN 625			
035					307 024	Zyl-Schraube M 5 X 20 DIN 912			
036					380 016	Scheibe B 4,3 DIN 125			
037					307 015	Zyl-Schraube M 4 X 12 DIN 912			
038					540 142	Rillenkugellager ø10/19x5			
039					310 003 230	Distanzbuchse			
040					310 003 229	Distanzbuchse			
052					380 012	Scheibe B 3,2 DIN 125			
053					307 003	Zyl-Schraube M 3 X 8 DIN 912			
054					331 015	Zyl-Schraube M 2,5 X 5 DIN 84			
055					356 056	Gewindestift M 3 x 3 DIN 913			
056					310 003 809	Nadelstange kpl. (Stahl)			
					310 999 800	Nadelstange kpl. (Alu)			
057					502 487	Druckfeder			
058					308 002	Zyl-Schraube M 4 x 8 DIN 7984			
060					310 003 554	Scheibe			
062					310 003 508	Hülse			
063					385 106	Paßscheibe ø18/25 x 0,1 DIN 988			
					385 107	Paßscheibe ø18/25 x 0,5 DIN 988			
064					442 024	Sicherungsring 18 x 1,2 DIN 471			
065					310 003 600	Schrittmotor mit Geber			
066					310 003 257	Motorplatte			
067					307 011	Zyl-Schraube M 4 x 10 DIN 912			
068					307 012	Zyl-Schraube M 4 x 16 DIN 912			
069					310 003 219	Kupplung			
070					310 003 258	Getriebewelle			
071					310 003 504	Zahnriemenrad			
072					308 001	Zyl-Schraube M 4 x 6 DIN 7984			
073					310 003 505	Zahnriemenrad			
074					429 014	Spannstift 3 x 18 DIN 7343			
075					310 003 904	Klemmring kpl.			
076					310 003 259	Klemmring			
077					307 004	Zyl-Schraube M 3 x10 DIN 912			
078					720 423	Zahnriemen 71 T2,5 177,5			
079					310 003 217	Winkel			
080					585 114	Initiator			
081					480 045	Sinterbuchse ø6/ 9x12 ZSK 4320			
083					510 026	Distanzhülse			
084					409 012	Stelling A 6 DIN 705			
085					356 008	Gewindestift M 4 x 4 DIN 913			
086					444 109	Sicherungsscheibe 4			
087					502 508	Druckfeder 32,7mm			
088					310 999 550	Buchse			
091					570 594	Gleitlager ø6/8 x 4			
092					310 003 541	Blech			
093					310 003 354	Passscheibe 10 x 16 x 0,5			
094					310 003 539	Schlitten			
095					310 003 829	Schlitten kpl.			
096					310 003 351	Mitnehmer			
097					310 003 830	Buchse			
098					310 003 831	Hülse			
099					310 003 558	Scheibe			

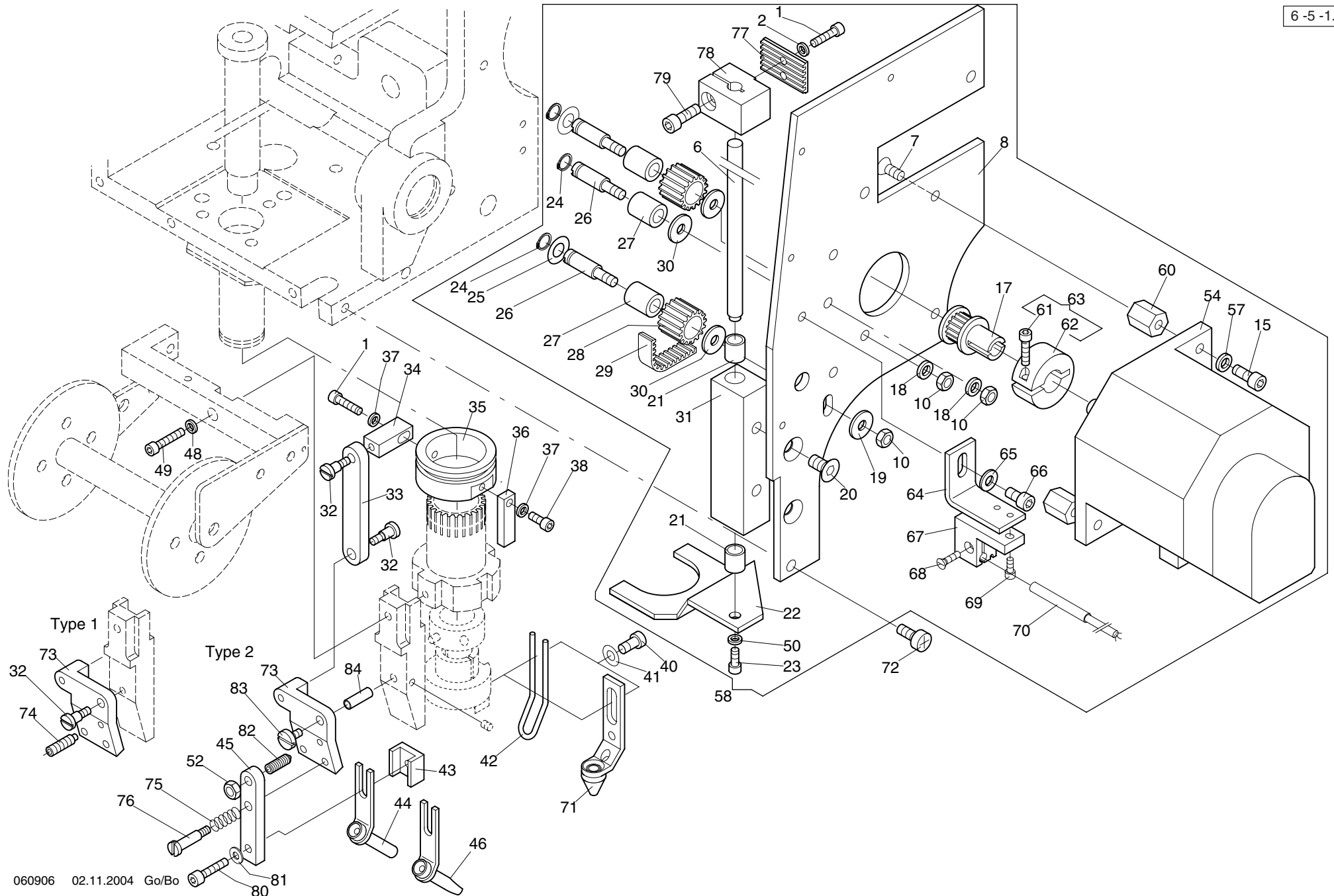

Maschinentype :
Stickmaschine JCW

Baugruppe: **Zig-Zag (A) - Zick-Zack (A)**



Baureihe							Baureihe							
6 -5 -1.02							6 -5 -1.02							
+ Pos.Nr.						Bestell-Nr	Bezeichnung	+ Pos.Nr.					Bestell-Nr	Bezeichnung
001						307 004	Zyl-Schraube M 3x10 DIN 912	050					444 107	Sicherungsscheibe 3
002						444 107	Sicherungsscheibe 3	052					392 014	Sk-Mutter M 4 ISO 4032
006						310 024 213	Bolzen	054					310 003 600	Motor mit Geber
007						335 008	Senkschraube M 4x8 DIN 965	057					444 109	Sicherungsscheibe 4
008						310 003 272	Seitenwand	058					310 003 906	Zick-Zack
010						392 014	Sk-Mutter M 4 ISO 4032	060					510 109	Abstandsbolzen
015						307 010	Zyl-Schraube M 4x 8 DIN 912	061					307 004	Zyl-Schraube M 3 x 10 DIN 912
017						310 024 500	Zahnriemenrad	062					310 003 259	Klemmring
018						444 109	Sicherungscheibe 4	063					310 003 904	Klemmring kpl.
019						380 014	Scheibe B 4,3 DIN 125	064					310 003 215	Winkel
020						308 234	Senkschraube M 5x8 DIN 7991	065					380 016	Scheibe B 4,3 DIN 125
021						480 547	Sinterbuchse 6/8x7	066					307 009	Zyl-Schraube M 4 x 6 DIN 912
022						310 999 219	Blech	067					376 002 005	Initiatorhalter
023						307 002	Zyl-Schraube M 3x6 DIN 912	068					334 208	Senkschraube M 2,5 x 8 DIN 963
024						442 013	Sicherungsring 6x0,7 DIN471	069					307 187	Zyl-Schraube M 2,5 x 5 DIN 912
025						385 005	Paßscheibe 6x12x0.1 DIN 988	070					585 110	Näherungsinitiator
026						310 024 203	Bolzen	071					310 023 804	Stoffdrückerfuß Wickel
027						480 546	Sinterbuchse 6/10x10	072					336 004	Linsenschraube M4 x 8 DIN7985
028						310 024 503	Zahnriemenrad	073					310 024 224	Hebel
029						310 003 555	Zahnriemen	074					358 003	Gewindestift M 4 x 12 DIN 915
030						380 014	Scheibe B 4,3 DIN 125	075					502 496	Druckfeder
031						310 024 502	Führung	076					377 026	Flachkopfschraube M3 x 10 DIN 923
032						377 022	Flachkopfschraube M 3x4 DIN 923	077					310 024 227	Klemmverbinder
033						310 024 208	Hebel	078					310 024 226	Klemmstück
034						310 024 207	Flach	079					307 011	Zyl.-Schraube M 4 x 10 DIN 912
035						310 999 218	Hülse	080					307 005	Zyl-Schraube M 3 x 12 DIN 912
036						310 024 206	Mitnehmer	081					380 012	Scheibe B 3,2 DIN 125
037						444 107	Sicherungscheibe 3	082					357 001	Gewindestift M 4 x 10 DIN 914
038						307 002	Zyl-Schraube M 3x 6 DIN 912	083					376 003	Flachkopfschraube M 3 x 5 DIN 921
040						308 001	Zyl-Schraube M 4x6 DIN7984	084					428 001	Stift 4 x 10 DIN 7979 D
041						380 016	Scheibe B 4,3 DIN 125							
042						310 024 223	Stoffdrückerfuß							
043						310 024 212	Gewindestück							
044						310 024 809	Fuß kpl. ø2,0 mm							
						310 024 804	Fuß kpl. ø3,5 mm							
045						310 024 211	Hebel							
046						310 024 807	Fuß Paillette ø3,0 mm							
048						380 012	Scheibe B 3,2 DIN 125							
049						307 005	Zyl-Schraube M 3x12 DIN 912							

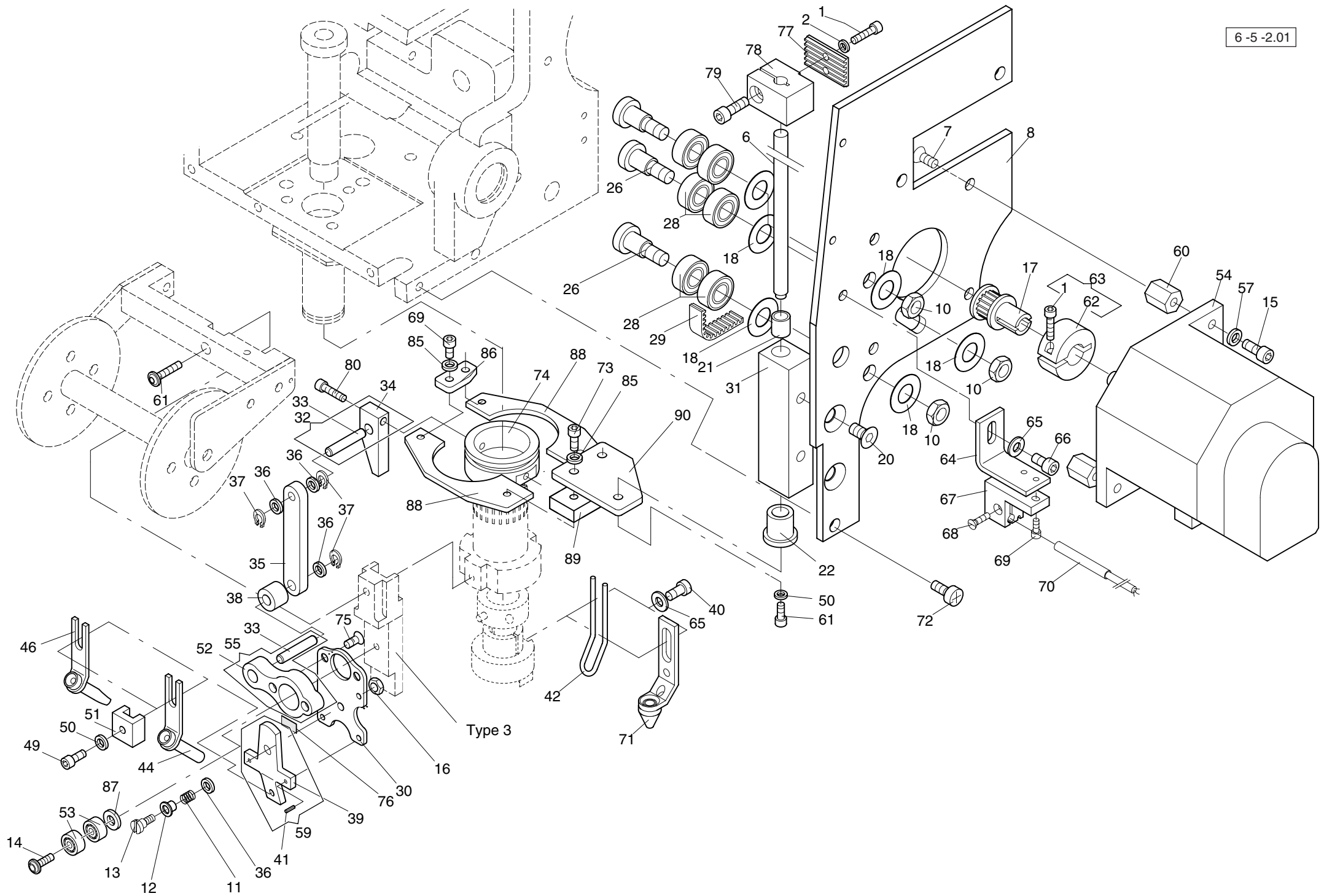

Maschinentype :
Stickmaschine JCW

Baugruppe: Zig-Zag W head (B) - Zick-Zack W-Kopf (B)



Baureihe						Baureihe										
6-5 -2.01						6-5 -2.01										
+ Pos.Nr.						+ Pos.Nr.										
001					307 004	Zyl-Schraube	M 3x10	DIN 912	046					310 024 807	Fuß Paillette	ø3,0 mm
002					444 107	Sicherungsscheibe	3									
006					310 024 213	Bolzen			049					307 003	Zyl-Schraube	M 3x8 DIN 912
007					335 008	Senkschraube	M 4x8	DIN 965	050					380 012	Scheibe	B 3,2 DIN 125
008					310 024 241	Seitenwand			051					310 999 515	Klemmstück	
									052					310 999 232	Hebel-Basis	
010					391 003	Sk-Mutter	M 6	ISO 4035	053					540 003	Rillenkugellager	623-2Z 3x10x4 DIN 625
011					502 462	Druckfeder	D-127E-01		054					310 003 600	Motor mit Geber	
012					570 584	Gleitlager	D 4/5-3		055					310 024 822	Hebel kpl.	
013					377 026	Flachkopfschr.	M3x10	DIN 923 A2								
014					306 116	Linsen-Flk.-Schr.	M3x12		057					444 109	Sicherungsscheibe	4
015					307 010	Zyl-Schraube	M 4x 8	DIN 912								
016					392 013	Sk-Mutter	M3	ISO 4032	059					310 024 823	Hebel-Schwenkplatte kpl.	
017					310 024 500	Zahnriemenrad			060					510 109	Abstandsbolzen	
018					385 073	Passscheibe	6x12x0,3	DIN 988	061					306 117	Linsen-Flk.-Schr.	M 3 x 14
									062					310 003 259	Klemmring	
020					308 234	Senkschraube	M 5x8	DIN 7991	063					310 003 904	Klemmring kpl.	
021					480 547	Sinterbuchse	6/8x7		064					310 003 215	Winkel	
022					310 999 239	Buchse			065					380 016	Scheibe	B 4,3 DIN 125
									066					307 009	Zyl-Schraube	M 4 x 6 DIN 912
									067					376 002 005	Initiatorhalter	
026					377 052	Flachkopfschr.	M6x8	DIN 923	068					334 208	Senkschraube	M 2,5 x 8 DIN 963
									069					307 187	Zyl-Schraube	M 2,5 x 5 DIN 912
028					540 016	Rillenkugellager	688-2Z 8x16x5	DIN 625	070					585 110	Näherungsinitiator	
029					310 003 555	Zahnriemen			071					310 023 804	Stoffdrückerfuß Wickel	
030					310 999 231	Hebel-Grundplatte			072					336 004	Linsenschraube	M4x8 DIN7985
031					310 024 502	Führung			073					307 000	Zyl-Schraube	M 2,5x10 DIN 912
032					310 024 821	Mitnehmer kpl.			074					310 024 244	Hülse	
033					494 328	Zylinderstift	4m6x24	DIN 6325	075					335 041	Senkschraube	M3x8 DIN 965
034					310 024 242	Mitnehmer			076					716 057	Scotch-Gleitband	4 mm
035					310 024 550	Hebel			077					310 024 227	Klemmverbinder	
036					380 313	Scheibe	4,1/10x1	Kunststoff	078					310 024 226	Klemmstück	
037					444 050	Greifring	G4x0,8		079					307 011	Zyl.-Schraube	M 4 x 10 DIN 912
038					270 003 561	Abfangrolle			080					307 005	Zyl.-Schraube	M 3 x 12 DIN 912
039					310 999 234	Hebel-Schwenkplatte			081					380 012	Scheibe	B 3,2 DIN 125
040					308 001	Zyl-Schraube	M 4x6	DIN7984						444 106	Sicherungsscheibe	2,5
041					494 308	Zylinderstift	2m6x8	DIN6325	085					310 999 230	Verbindungsblech	
042					310 024 223	Stoffdrückerfuß			086							
									087					385 001	Passscheibe	3x6x0,2 DIN 988
044					310 024 809	Fuß kpl.	ø2,0 mm		088					310 024 243	Blech-Gabelhälfte	
					310 024 804	Fuß kpl.	ø3,5 mm		089					310 999 516	Distanzstück	
									090					310 999 238	Blech	

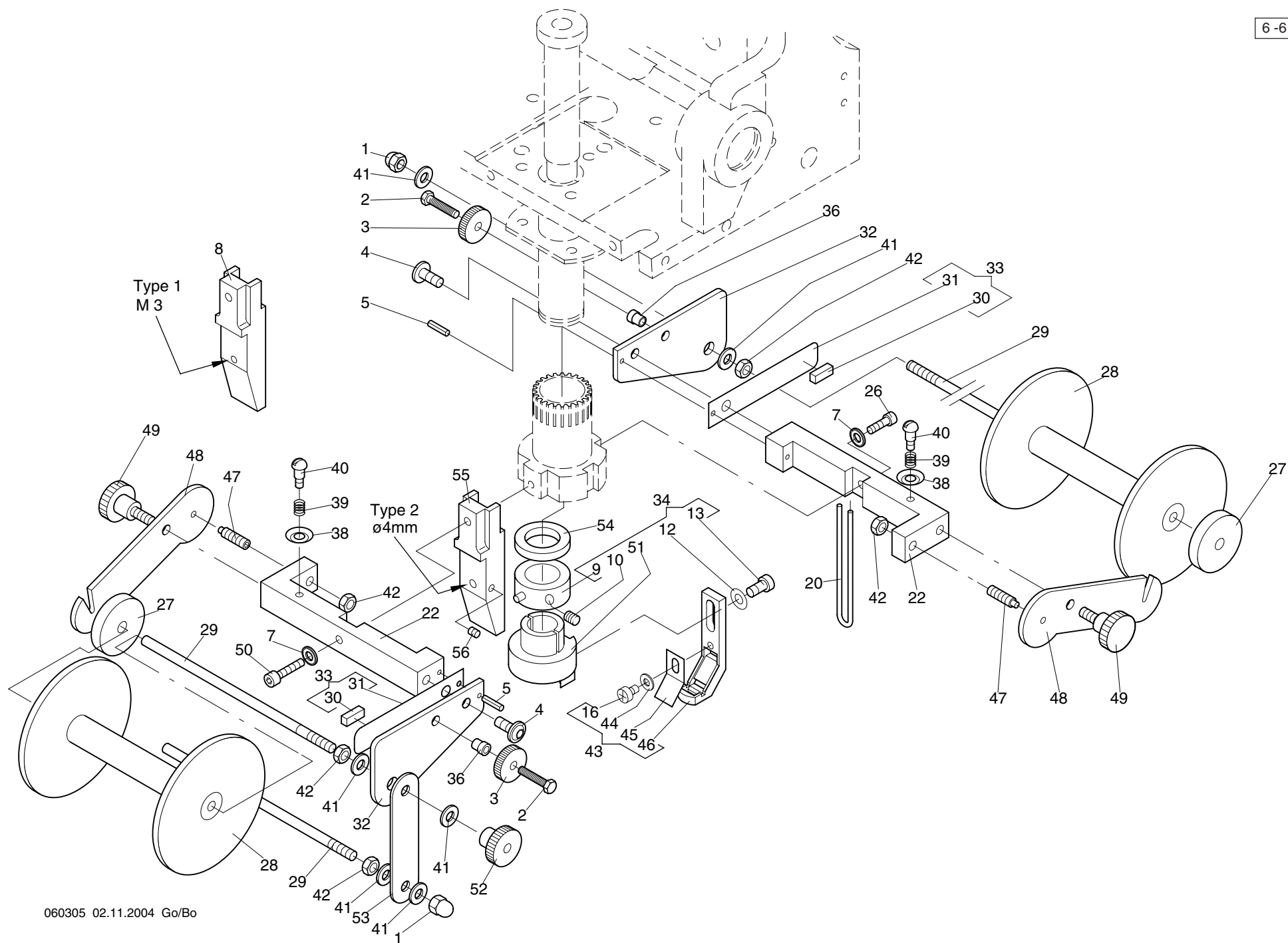

Maschinentype :
Stickmaschine JCW

Baugruppe: **Bobbin and presser feet (A) - Spule und Stoffdruckerfüße (A)**



Baureihe					Baureihe				
6-6-1.03					6-6-1.03				
+ Pos.Nr.				Bestell-Nr	Bezeichnung			Bestell-Nr	Bezeichnung
001				398 010	Hutmutter M4 DIN 1587			310 023 949	Bändchenfuß kpl. 1,5 mm
002				305 333	Sk-Schraube M3x12 ISO 4017			310 023 920	" " 2,0 mm
003				396 018	Rändelmutter M3 DIN 467			310 023 921	" " 2,5 mm
004				306 119	Linsen-Flanschkopfschraube M 4 x 8			310 023 922	" " 3,0 mm
005				424 007	Spannstift ø 2 x 8 DIN 1481			310 023 923	" " 3,5 mm
007				380 013	Scheibe A 3,2 DIN 9021			310 023 924	" " 4,0 mm
008				310 024 209	Halter			310 023 925	" " 4,5 mm
009				310 023 805	Stellring			310 023 926	" " 5,0 mm
010				356 008	Gewindestift M4x4 DIN 913			310 023 928	" " 6,0 mm
012				380 016	Scheibe B 4,3 DIN 125			310 023 930	" " 7,0 mm
013				307 009	Zyl-Schraube M4x6 DIN 912			310 023 932	" " 8,0 mm
016				336 025	Linsenschraube M 3 x 4 DIN 7985			310 023 936	" " 10,0 mm
020				310 023 206	Öse			310 023 940	" " 12,0 mm
022				310 023 505	Halter			310 023 944	" " 14,0 mm
026				307 003	Zyl-Schraube M 3 x 8 DIN 912			310 023 948	" " 16,0 mm
027				220 006 550	Filzunterlage			380 012	Scheibe B 3,2 DIN 125
028				310 023 552	Spulenkörper			310 023 220	Blattfeder 2,0 - 6,00 mm
029				310 023 208	Bolzen			310 023 222	Blattfeder 7,0 - 16,0 mm
030				310 023 550	Filzbeilage			990 121 209	Bändchenfuß 1,5 mm
031				310 023 209	Blattfeder			990 121 200	" " 2,0 mm
032				310 023 503	Halterblech			990 121 201	" " 2,5 mm
033				310 023 800	Blattfeder kpl.			990 121 202	" " 3,0 mm
034				310 023 901	Halter kpl.			990 121 203	" " 3,5 mm
036				560 336	Einnietmutter M 3			990 121 204	" " 4,0 mm
038				575 333	Spannungsscheibe			990 121 205	" " 4,5 mm
039				575 586	Druckfeder			990 121 206	" " 5,0 mm
040				575 222	Ansatzschraube			990 121 208	" " 6,0 mm
041				380 016	Scheibe B 4,3 DIN 125			990 122 201	" " 7,0 mm
042				392 014	Sk-Mutter M 4 ISO 4032			990 122 203	" " 8,0 mm
								990 122 207	" " 10,0 mm
								990 122 211	" " 12,0 mm
								990 122 215	" " 14,0 mm
								990 122 219	" " 16,0 mm
								358 003	Gewindestift M 4 x 12 DIN 915
								310 023 506	Halteblech
								373 009	Rändelschraube M 4 x 8 DIN 464
								307 005	Zyl-Schraube M 3 x 12 DIN 912
								310 023 223	Halter
								396 011	Rändelmutter hoch M 4 DIN 466
								310 023 224	Umlenkhalter
								310 003 561	Filz
								310 024 231	Halter
								356 056	Gewindestift M 3 x 3 DIN 913

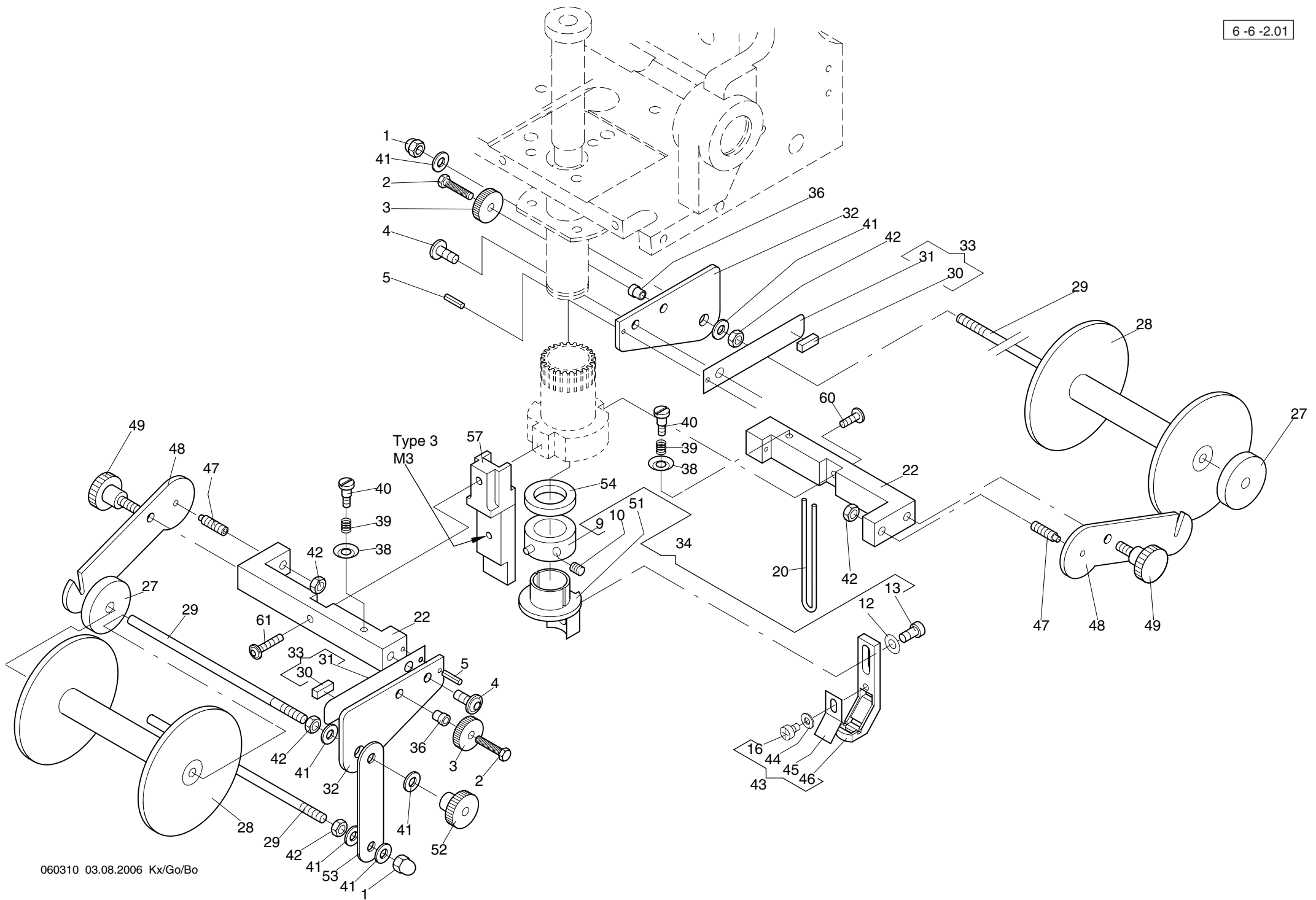

6-6-2.xx 001

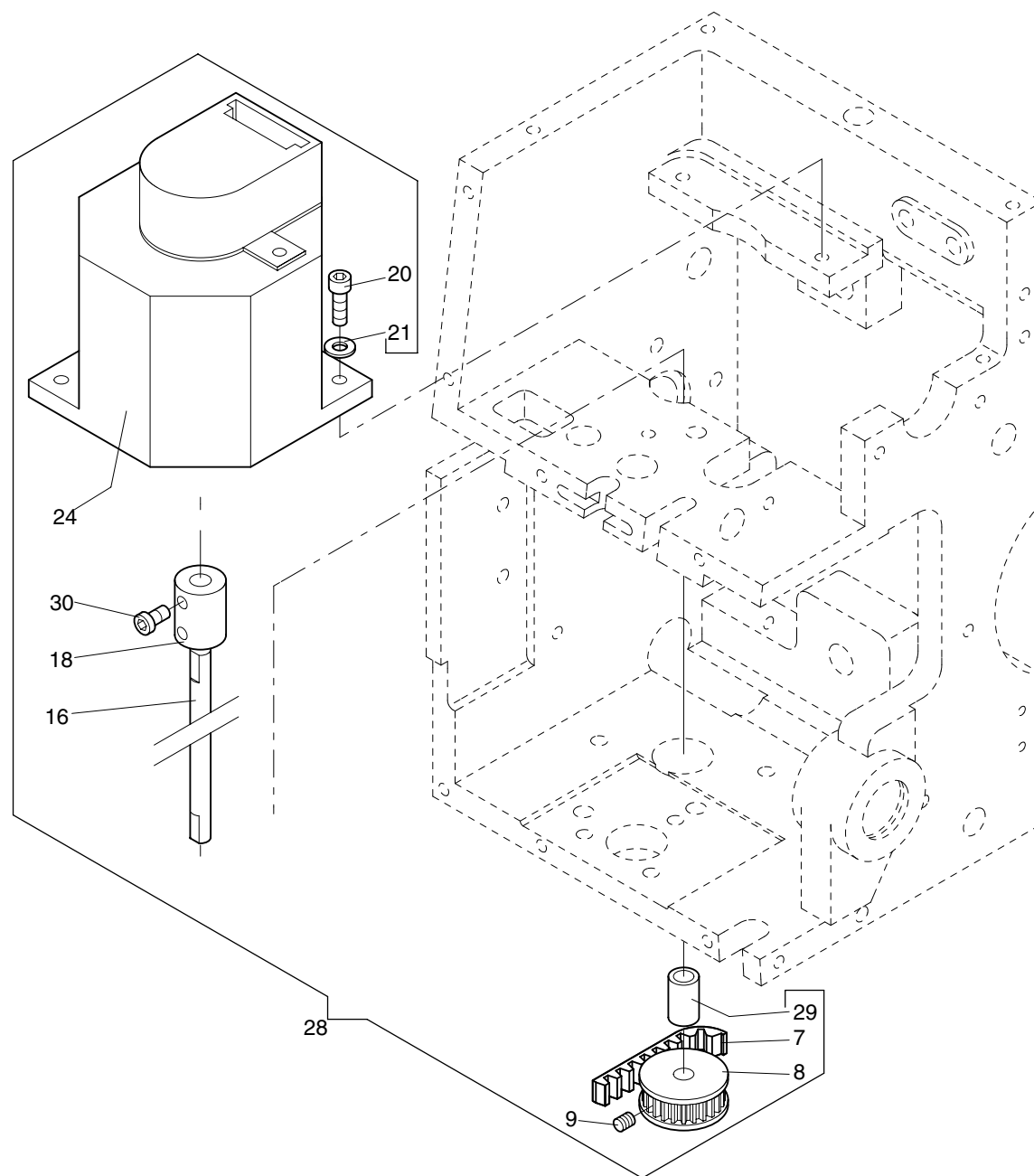

Maschinentype :
Stickmaschine JCW

Baugruppe: **Z-axis - Z - Achse**

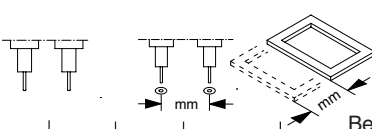
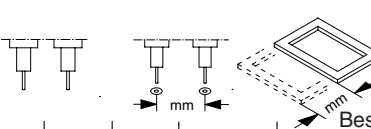

Baureihe						Baureihe								
														
6 -7 -1.01						6 -7 -1.01								
+ Pos.Nr.						+ Pos.Nr.								
007						720 420	Zahnriemen							
008						310 003 506	Zahnriemenrad							
009						356 008	Gewindestift M 4 x 4 DIN 913							
016						310 003 221	Achse							
018						310 003 219	Kupplung							
020						307 011	Zyl-Schraube M 4x10 DIN 912							
021						380 016	Scheibe B 4,3 DIN 125							
024						310 003 600	Motor mit Geber							
028						310 003 929	Z - Achse							
029						480 045	Sinterbuchse ø6/9x12 ZSK 4320							
030						308 001	Zyl-Schraube M 4 x 6 DIN 912							

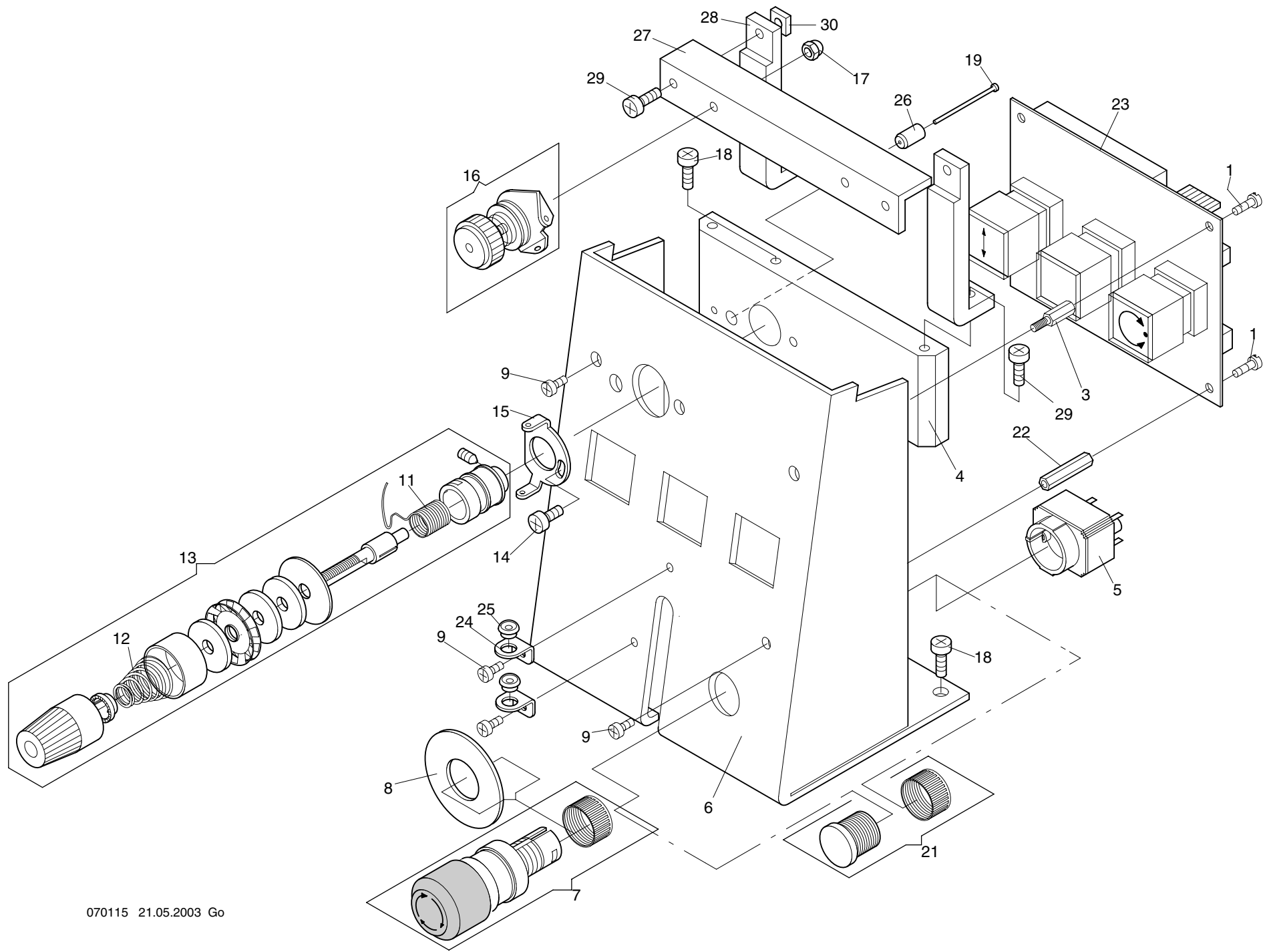

Maschinentype :
Stickmaschine JCW

Baugruppe: **Thread tension - Fadenspannung**



<div>7 -1 -1.01</div>					<div>Baureihe</div>					<div>7 -1 -1.01</div>					<div>Baureihe</div>														
<div>+ Pos.Nr.</div>					<div>mm</div>					<div>mm</div>					<div>+ Pos.Nr.</div>					<div>mm</div>									
					<div>Bestell-Nr</div>					<div>Bezeichnung</div>										<div>Bestell-Nr</div>					<div>Bezeichnung</div>				
001					331 023					Zylinderschraube M 3 x 8					DIN 84														
003					510 108					Abstandsbolzen M3x10																			
004					310 003 535					Flach																			
005					583 155					Stecker																			
006					310 003 324					Halter																			
007					583 154					Schalter																			
008					583 156					Schild																			
009					336 001					Linsenschraube M3x6					DIN 7985														
011					570 013					Fadenanzugsfeder																			
012					570 060					Kegelfeder					Draht ø 0,5mm														
013					570 010					Hauptspannung																			
014					336 004					Linsenschraube M4x8					DIN 7985														
015					270 999 239					Ösenblech																			
016					570 454					Vorspannung																			
017					398 010					Hutmutter					M4					DIN 1587									
018					336 005					Linsenschraube M4x10					DIN 7985														
019					599 389					Stift																			
021					583 167					Blindplatte																			
022					510 100					Abstandsbolzen																			
023					396 700 006					Tap 18 Tastatur-Platine																			
024					310 003 532					Halter																			
025					172 003 281					Fadenöse																			
026					310 003 570					Rund																			
027					310 003 536					Winkel																			
028					270 003 554					Halter																			
029					336 005					Linsenschraube M4 x 10					DIN 7985														
030					391 101					Vierkantmutter					M4					DIN 562									

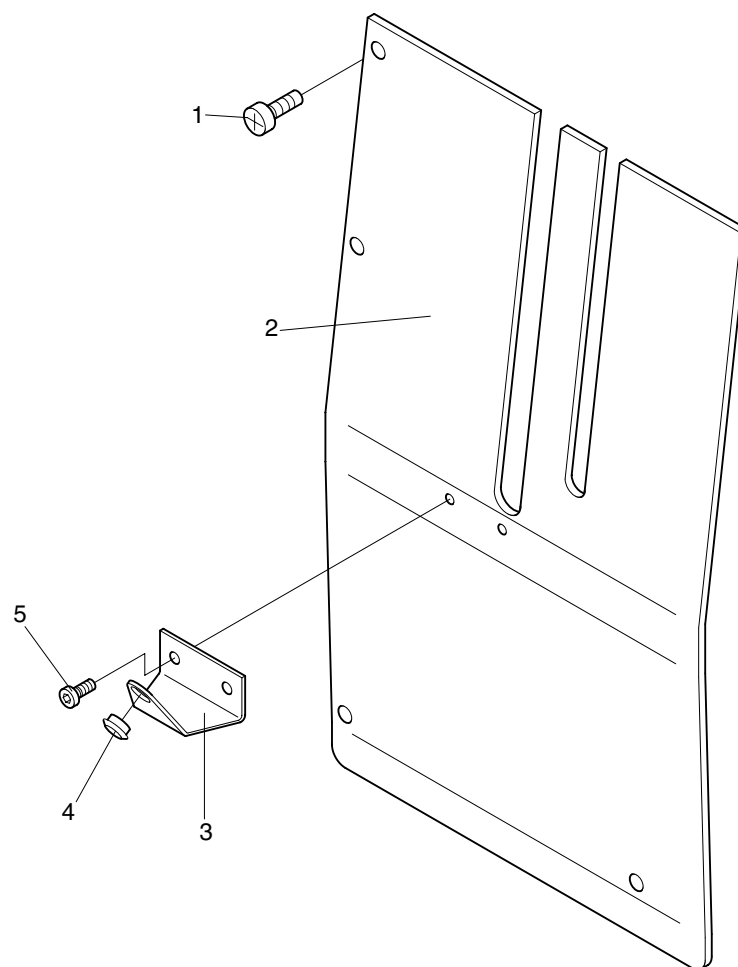

Maschinentype :
Stickmaschine JCW

Baugruppe: **Front panel - Stirnblech**



<div> <div>9 - 1 - 1.01</div> <div> <div>Baureihe</div> </div> </div>						<div> <div>9 - 1 - 1.01</div> <div> <div>Baureihe</div> </div> </div>					
+ Pos.Nr.						+ Pos.Nr.					
001					336 005	Linsnschraube	M 4 x 10	DIN 7985			
002					310 003 277	Stirndeckel					
003					310 003 813	Halter					
004					172 003 281	Fadenöse					
005					308 004	Zyl-Schraube	M3 x 6	DIN 7984			

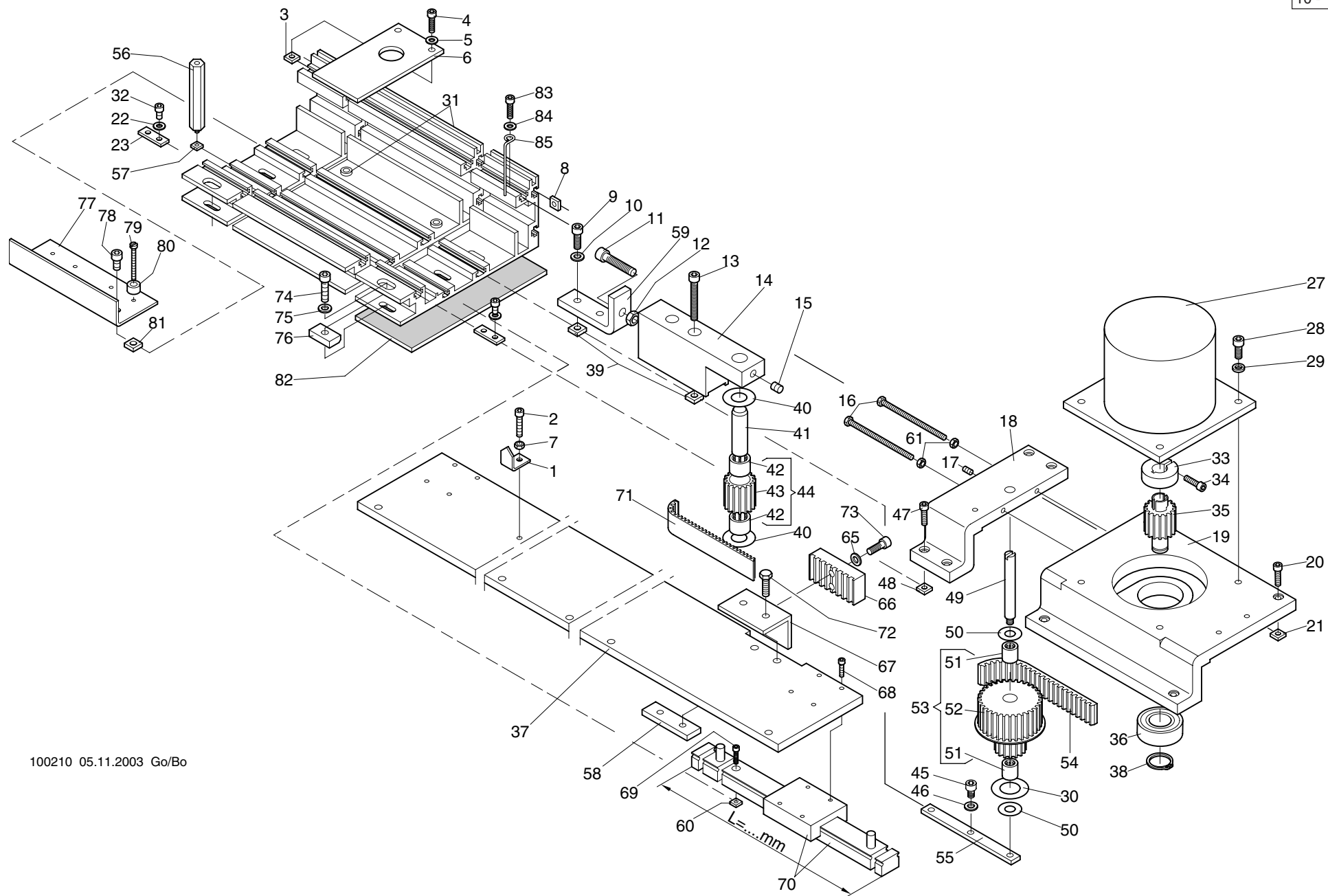

Maschinentype :
Stickmaschine JCW

Baugruppe: **Pantograph drive for side movement - Pantograph-Antrieb für Seite**



10 - 1-1.02 Baureihe					10 - 1-1.02 Baureihe				
+	Pos.Nr.			Bestell-Nr	Bezeichnung	+	Pos.Nr.		Bestell-Nr Bezeichnung
	001			218 008 502	Zeiger		045		307 018 Zyl-Schraube M 5 x 6 DIN 912
	002			307 012	Zyl-Schraube M 4 x 16 DIN 912		046		380 018 Scheibe B 5,3 DIN 125
	003			391 101	Vierkantmutter M 4 DIN 562		047		307 015 Zyl-Schraube M 4 x 12 DIN 912
	004			307 010	Zyl-Schraube M 4 x 8 DIN 912		048		391 101 Vierkantmutter M 4 DIN 562
	005			380 016	Scheibe B 4,3 DIN 125		049		362 008 221 Bolzen
	006			362 008 232	Blech		050		384 018 Anlaufscheibe ø8/18 x 0,5ZSK 5321
	007			392 014	Sk-Mutter M 4 ISO 4032		051		546 015 Nadelhülse HK 0810 DIN 618
	008			391 101	Vierkantmutter M 4 DIN 562		052		362 008 803 Zahnriemenrad
	009			307 021	Zyl-Schraube M 5 x 10 DIN 912		053		362 008 811 Zahnriemenrad kpl.
	010			380 018	Scheibe B 5,3		054		720 314 Zahnriemen 265 RPP 5-15
	011			307 038	Zyl-Schraube M 6 x 25 DIN 912		055		362 008 235 Flach
	012			392 018	Sk-Mutter M 6 ISO 4032		056		362 008 805 Stehbolzen
	013			307 026	Zyl-Schraube M 5 x 30 DIN 912		057		391 100 Vierkantmutter M 3 DIN 562
	014			362 008 510	Halter		058		362 008 230 Gewindeträger
	015			356 015	Gewindestift M 6 x 6 DIN 913		059		362 008 218 Winkel
	016			305 026	Sk-Schraube M 4 x 55 ISO 4017		060		391 100 Vierkantmutter M 3 DIN 562
	017			356 009	Gewindestift M 4 x 6 DIN 913		061		392 014 Sk-Mutter M 4 ISO 4032
	018			362 008 513	Getriebegehäuse		065		380 018 Scheibe B 5,3 DIN 125
	019			362 008 514	Motorconsole		066		362 008 512 Klemmplatte
	020			307 015	Zyl-Schraube M 4 x 12 DIN 912		067		368 008 263 Winkel
	021			391 101	Vierkantmutter M 4 DIN 562		068		307 004 Zyl-Schraube M 3 x 10 DIN 912
	022			380 016	Scheibe B 4,3 DIN 125		069		307 004 Zyl-Schraube M 3 x 10 DIN 912
	023			368 008 203	Blech		070		570 064 Linearführung mit 1 Wagen L= 470mm
	027			574 893	Schrittmotor		071		362 008 552 Zahnriemen
	028			307 021	Zyl-Schraube M 5 x 10 DIN 912		072		305 031 Sk-Schraube M 5 x 14 ISO 4017
	029			444 110	Sicherungsscheibe 5		073		307 023 Zyl-Schraube M 5 x 16 DIN 912
	030			384 028	Anlaufscheibe ø15,1/28x0,5ZSK5321		074		307 023 Zyl-Schraube M 5 x 16 DIN 912
	031			362 208 800	Profil		075		380 018 Scheibe B 5,3 DIN 125
	032			307 009	Zyl-Schraube M 4 x 6DIN 912		076		361 008 518 Flach
	033			362 008 225	Klemmring		077		364 008 257 Winkel
	034			307 015	Zyl-Schraube M 4 x 12 DIN 912		078		307 020 Zyl-Schraube M 5 x 8 DIN 912
	035			362 008 224	Zahnriemenrad		079		331 029 Zyl-Schraube M 3 x 25 DIN 84
	036			540 074	Rillenkugellager 6003ZZ DIN 625		080		510 026 Distanzhülse
	037			312 208 503	Blech		081		391 102 Vierkantmutter M5 DIN 562
	038			442 023	Sicherungsring 17 x 1,0 DIN 471		082		572 041 Technischer Filz
	039			391 102	Vierkantmutter M 5 DIN 562		083		307 010 Zyl-Schraube M 4 x 8 DIN 912
	040			384 022	Anlaufscheibe ø12/25 x 0,5ZSK 5321		084		380 016 Scheibe B 4,3 DIN 125
	041			362 008 220	Bolzen		085		364 008 217 Draht
	042			546 031	Nadelhülse HK 1210 DIN 618				
	043			362 008 503	Zahnriemenrad				
	044			362 008 810	Zahnriemenrad kpl.				

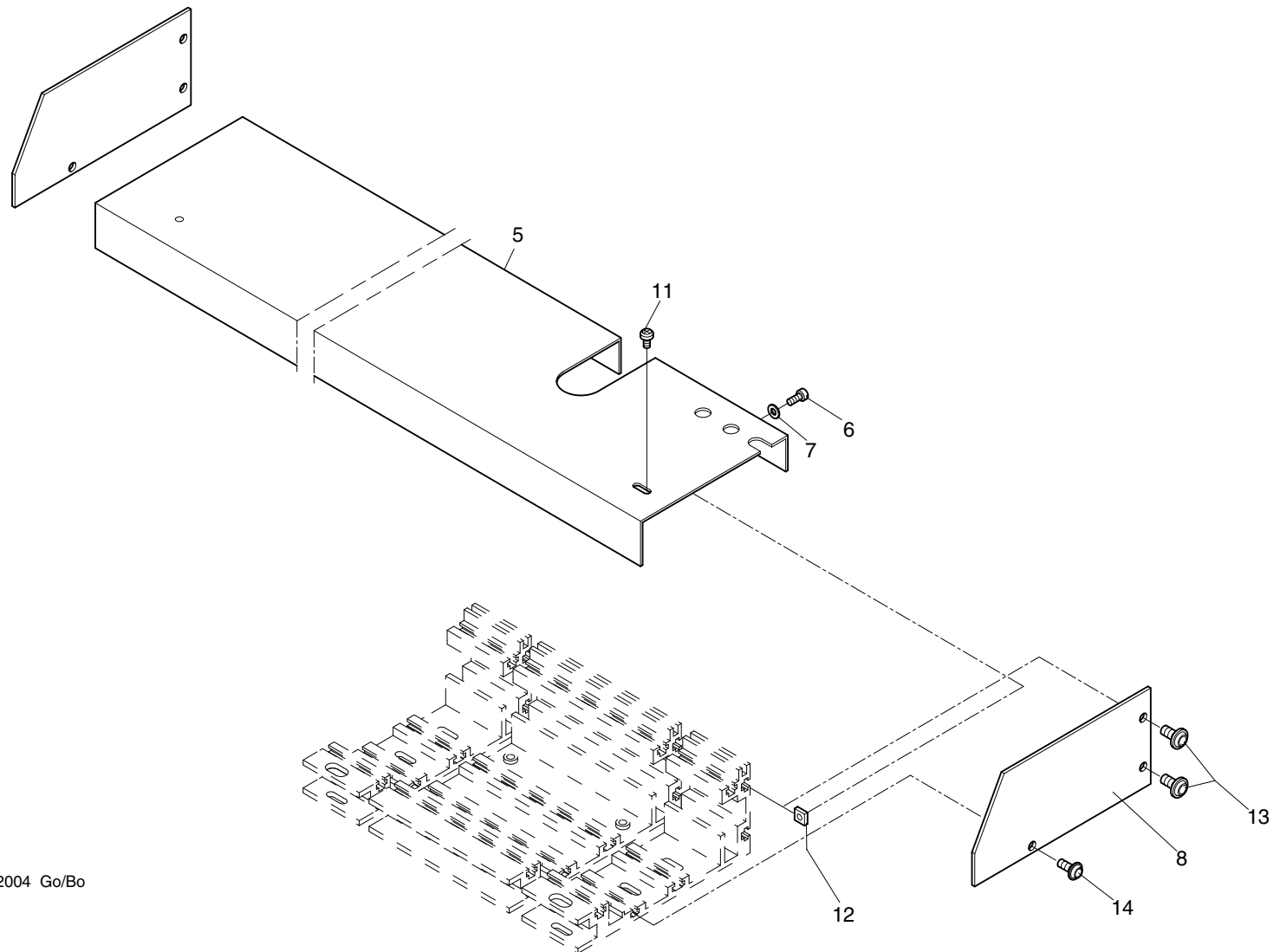

Maschinentype :
Stickmaschine JCW

Baugruppe: **Pantograph drive for side movement Protective cover - Pantograph-Antrieb für Seite, Abdeckungen**

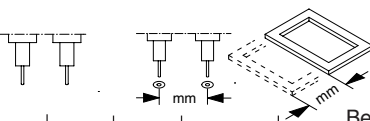
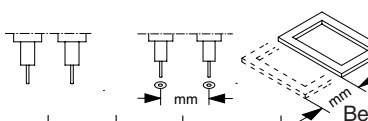

<div>10 -2 -1.03</div> <div>Baureihe</div> <div></div>						<div>10 -2 -1.03</div> <div>Baureihe</div> <div></div>						
+ Pos.Nr.					Bestell-Nr	Bezeichnung	+ Pos.Nr.				Bestell-Nr	Bezeichnung
005	362 008 530	Schutzhaube						
006	331 042	Zyl-Schraube M 4 x 8 DIN 84						
007	380 016	Scheibe B 4,3 DIN 125						
008	362 008 516	Deckel						
011	336 003	Linsenschraube M 4 x 6 DIN 7985						
012	391 101	Vierkantmutter M 4 DIN 562						
013	306 121	Linsen-Flanschkopfschraube M 6 x 10						
014	306 124	Linsen-Flanschkopfschraube M 5 x 10						

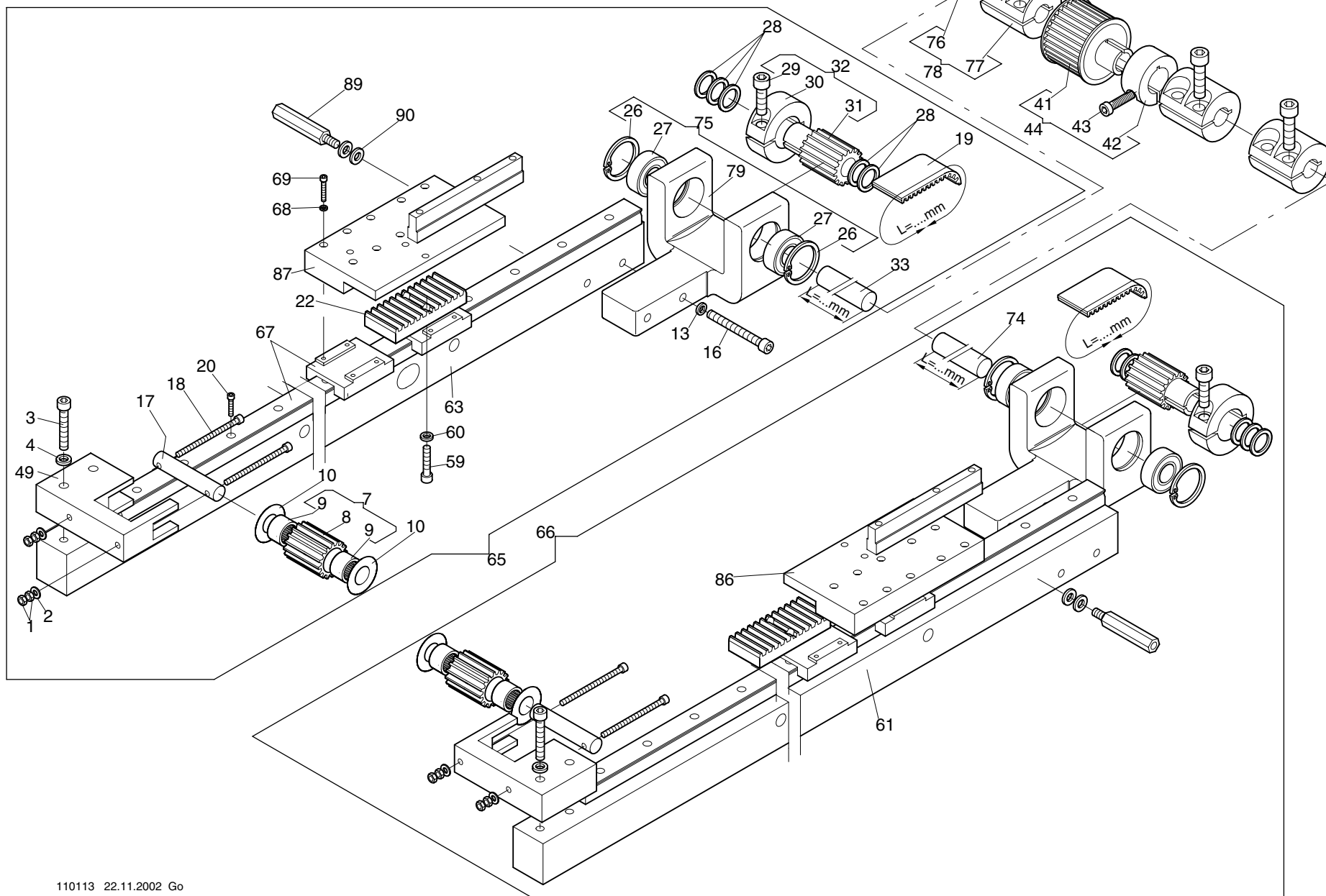

Maschinentype :
Stickmaschine JCW

Baugruppe: **Pantograph drive for depth movement - Pantograph-Antrieb für Tiefe**



Baureihe					Baureihe				
11 -1 -1.01					11 -1 -1.01				
+ Pos.Nr.				Bestell-Nr	Bezeichnung	+ Pos.Nr.			Bestell-Nr Bezeichnung
001				392 014	Sk-Mutter M4 ISO 4032	065			364 078 903 Pantographensteuerung links kpl.
002				380 016	Scheibe B 4,3 DIN 125	066			364 078 904 Pantographensteuerung rechts kpl.
003				307 039	Zyl-Schraube M 6x30 DIN 912	067			570 083 Linearführung 840mm lang
004				444 112	Sicherungsscheibe 6	068			444 040 Sicherungsscheibe 3,2 DIN 6799
						069			307 006 Zyl-Schraube M 3x16 DIN 912
007				270 008 800	Zahnriemenrad mit Nadelhülse	074			990 001 203 Welle L=200mm
008				270 008 508	Zahnriemenrad	075			364 008 930 Lagerbock kpl.
009				546 031	Nadelhülse HK 1210 DIN 618	076			307 057 Zyl-Schraube M 8 x 25 DIN 912
010				384 022	Anlaufscheibe ø12/25x0,5 ZSK5321	077			224 003 224 Kupplung
						078			224 003 934 Kupplung kpl. mit Schrauben
013				444 112	Sicherungsscheibe S 6	079			364 008 001 Gehäuse
016				307 042	Zyl-Schraube M 6x45 DIN 912	086			364 008 807 Schlitten rechts
017				364 408 202	Bolzen	087			364 008 808 Schlitten links
018				307 017	Zyl-Schraube M 4x50 DIN 912				
019				364 078 550	Zahnriemen L=1935mm lang	089			510 171 Abstandsbolzen
020				307 005	Zyl-Schraube M 3 x 12 DIN 912	090			380 024 Scheibe B6,4 DIN 125
022				172 998 502	Klemmplatte				
026				443 016	Sicherungsring 32 x 1,2 DIN 472				
027				540 058	Rillenkugellager 6002-2Z DIN 625				
028				385 015	Stützscheibe S ø15/21x1,5 DIN988				
029				306 033	Zyl-Schraube M 6x20 DIN 6912				
030				172 008 279	Klemmring				
031				172 998 504	Zahnriemenrad				
032				270 008 906	Zahnriemenrad mit Klemmring				
033				990 001 200	Welle L=130mm				
041				361 008 516	Zahnriemenrad				
042				172 008 279	Klemmring				
043				306 033	Zyl-Schraube M 6x20 DIN 6912				
044				361 008 909	Zahnriemenrad mit Klemmring				
049				364 008 203	Riemenspanner				
059				307 024	Zyl-Schraube M 5x20 DIN 912				
060				444 110	Sicherungsscheibe 5				
061				364 078 203	Führungsleiste rechts				
063				364 078 202	Führungsleiste links				

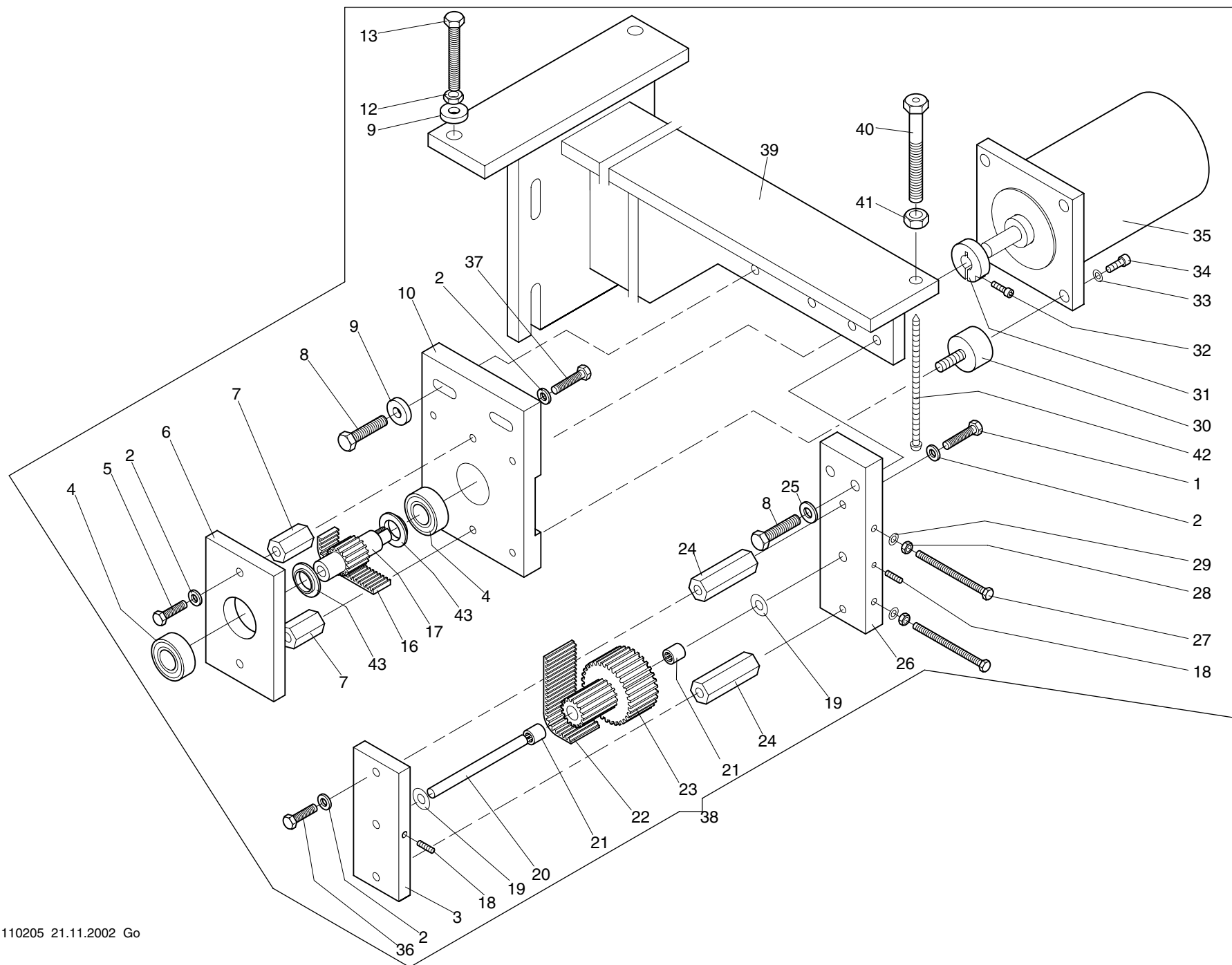

Maschinentype :
Stickmaschine JCW

Baugruppe: Drive - Antrieb



Baureihe					Baureihe				
11 -2 -1.01					11 -2 -1.01				
+ Pos.Nr.					Bestell-Nr	Bezeichnung			
001					305 062	Sk-Schraube M6 x 25 ISO 4017			
002					380 024	Scheibe B 6,4 DIN 125			
003					361 008 515	Platte			
004					540 074	Rillenkugellager 6003-ZZ DIN 625			
005					305 061	Sk-Schraube M6 x 20 ISO 4017			
006					361 008 514	Platte			
007					361 008 209	Distanzbolzen			
008					305 078	Sk-Schraube M8 x 30 ISO 4017			
009					381 095	Scheibe 8,4 DIN 7349			
010					361 008 513	Motorhalter			
012					392 022	Sk-Mutter M8 ISO 4032			
013					305 082	Sk-Schraube M8 x 50 ISO 4017			
016					720 314	Zahnriemen 15mm breit			
017					361 008 211	Motorwelle			
018					356 011	Gewindestift M4 x 12 DIN 913			
019					384 018	Anlaufscheibe 8 x 18 x 0,5 ZSK 5321			
020					361 008 208	Achse			
021					546 015	Nadelhülse HK 0810 DIN 618			
022					720 337	Zahnriemen 25mm breit			
023					361 008 512	Zahnriemenrad			
024					361 008 210	Distanzbolzen			
025					380 028	Scheibe B 8,4 DIN 125			
026					361 008 511	Halter			
027					305 045	Sk-Schraube M5 x 60 ISO 4017			
028					392 015	Sk-Mutter M5 ISO 4032			
029					380 018	Scheibe B 5,3 DIN 125			
030					510 213	Gummi-Metal-Puffer Typ B			
031					362 008 225	Klemmring			
032					307 015	Zyl-Schraube M4 x 12 DIN 912			
033					380 018	Scheibe B 5,3 DIN 125			
034					307 022	Zyl-Schraube M5 x 12 DIN 912			
035					396 272 007	Bautz Schrittmotor			
036					305 061	Sk-Schraube M 6 x 20 ISO 4017			
037					305 062	Sk-Schraube M 6 x 25 ISO 4017			
038					361 078 900	Pantograph Antrieb Tiefe kpl.			
039					361 078 800	Konsole			
040					280 999 206	Stellschraube			
041					392 030	Sk-Mutter M 10 ISO 4032			
042					338 600	ABC-SPAX Senkkopf 5 x 100			
043					172 998 221	Bordscheibe			

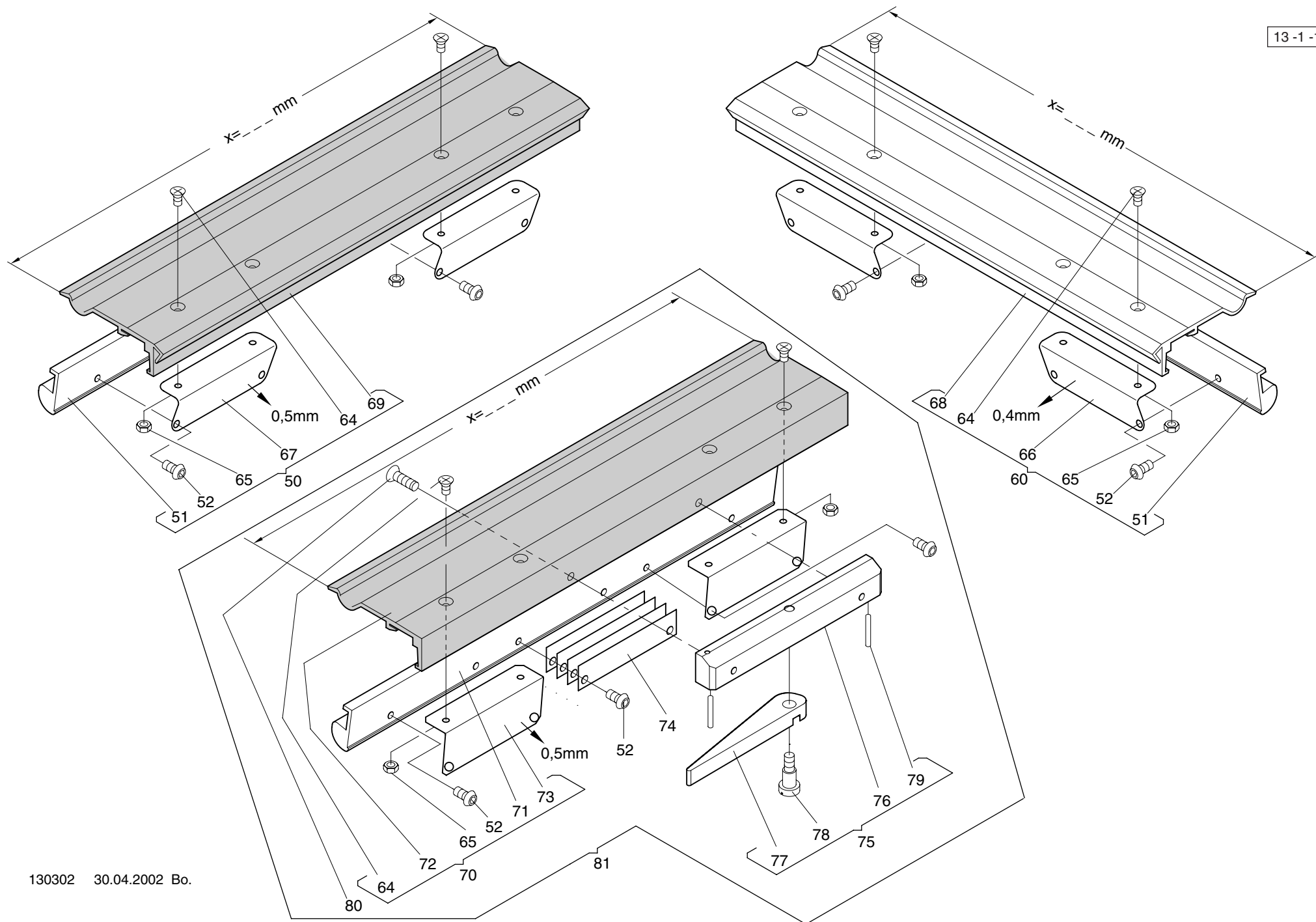

Maschinentype :
Stickmaschine JCW

Baugruppe: **Clamping element - Bordürensprenger**



13 -1 -1.01 Baureihe					13 -1 -1.01 Baureihe				
+ Pos.Nr.					+ Pos.Nr.				
Bestell-Nr					Bestell-Nr				
Bezeichnung					Bezeichnung				
050				990 011 903	Bordürensprenger x=200mm bronzefarbig				
				990 011 904	" x=300mm bronzefarbig				
051				990 008 500	Klemmprofil x=200mm				
				990 008 501	" x=300mm				
052				306 201	Linsenschraube M 3 x 5 ISO 7380				
060				990 011 900	Bordürensprenger x=200mm grau				
				990 011 901	" x=300mm grau				
064				335 001	Senkschraube M 2,5 x 4 DIN 965				
065				392 212	Sk-Mutter M 2,5 ISO 4032				
066				502 005	Klemmfeder 0,4 mm				
067				502 006	Klemmfeder 0,5 mm				
068				990 009 500	Griffprofil x=200mm grau				
				990 009 501	" x=300mm grau				
069				990 010 500	Griffprofil x=200mm bronzefarbig				
				990 010 501	" x=300mm bronzefarbig				
070				270 010 992	Bordürensprenger x=200mm bronzefarbig				
				270 010 996	" x=250mm bronzefarbig				
071				990 008 503	Klemmprofil x=200mm bronzefarbig				
				990 008 504	" x=250mm bronzefarbig				
072				990 125 500	Griffprofil x=200mm bronzefarbig				
				990 125 501	" x=250mm bronzefarbig				
073				502 494	Klemmfeder (0,5mm)				
074				270 010 201	Blech				
075				270 010 991	Sperrvorrichtung				
076				270 010 502	Leiste				
077				270 010 200	Hebel				
078				377 036	Flachkopfschraube M4 x 6 DIN 923				
079				424 010	Spannstift 2 x 12 DIN 1481				
080				334 216	Senkschraube M3 x 10 DIN 963				
081				270 010 990	Bordürensprenger mit Sperre x=200mm				
				270 010 995	" x=250mm				

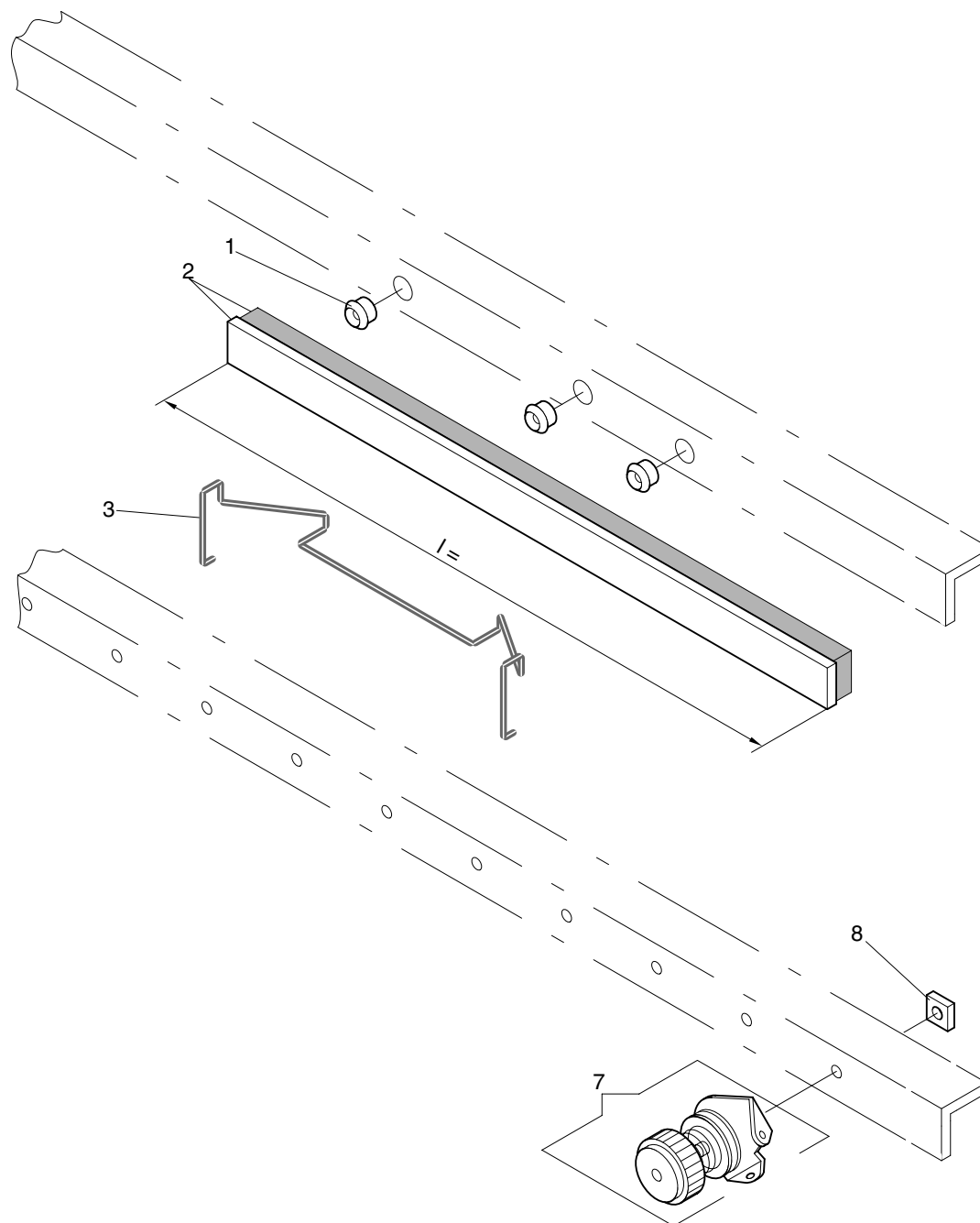
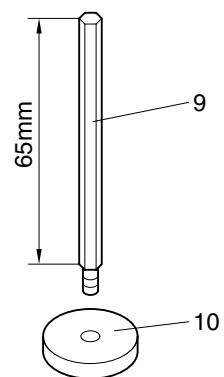
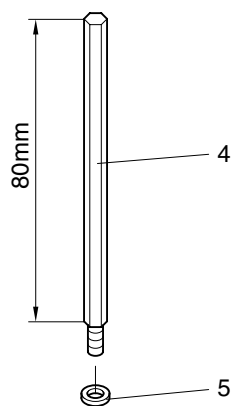
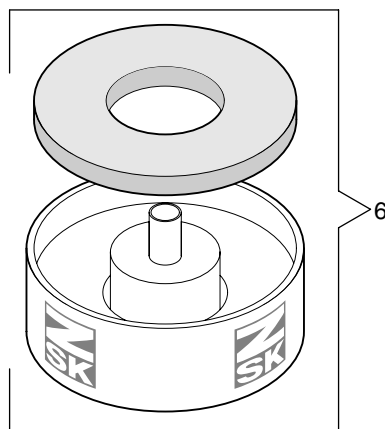

Maschinentype :
Stickmaschine JCW

Baugruppe: Yarn rack - Garnständer



15 -1 -1.01 Baureihe						15 -1 -1.01 Baureihe					
+ Pos.Nr.						+ Pos.Nr.					
Bestell-Nr						Bestell-Nr					
Bezeichnung						Bezeichnung					
001					560 032	Porzellanöse					
002					990 063 800	Leiste mit Walzenplüsch l = 200 mm					
					990 063 807	" l = 122 mm					
					990 063 808	" l = 160 mm					
					990 063 801	" l = 230 mm					
					990 063 806	" l = 290 mm					
					990 063 803	" l = 300 mm					
					990 063 804	" l = 310 mm					
					990 063 809	" l = 350 mm					
					990 063 802	" l = 380 mm					
					990 063 805	" l = 519 mm					
003					172 009 203	Feder					
004					113 018 203	Spulenspindel					
005					444 109	Sicherungsscheibe 4					
006					570 069	Kombi-Teller					
007					570 454	Vorspannung					
008					391 101	Vierkantsmutter M4 DIN 562					
009					169 007 207	Stift					
010					220 006 550	Filzunterlage					

Subject to change.

© 2011 **ZSK** Stickmaschinen GmbH

Printed in Germany