

Ersatzteilkatalog

Spare Part Catalogue

Catalogo parti di ricambio

Catalogue des pieces détachées

Catálogo de piezas de recambio

JCK

Stickmaschine

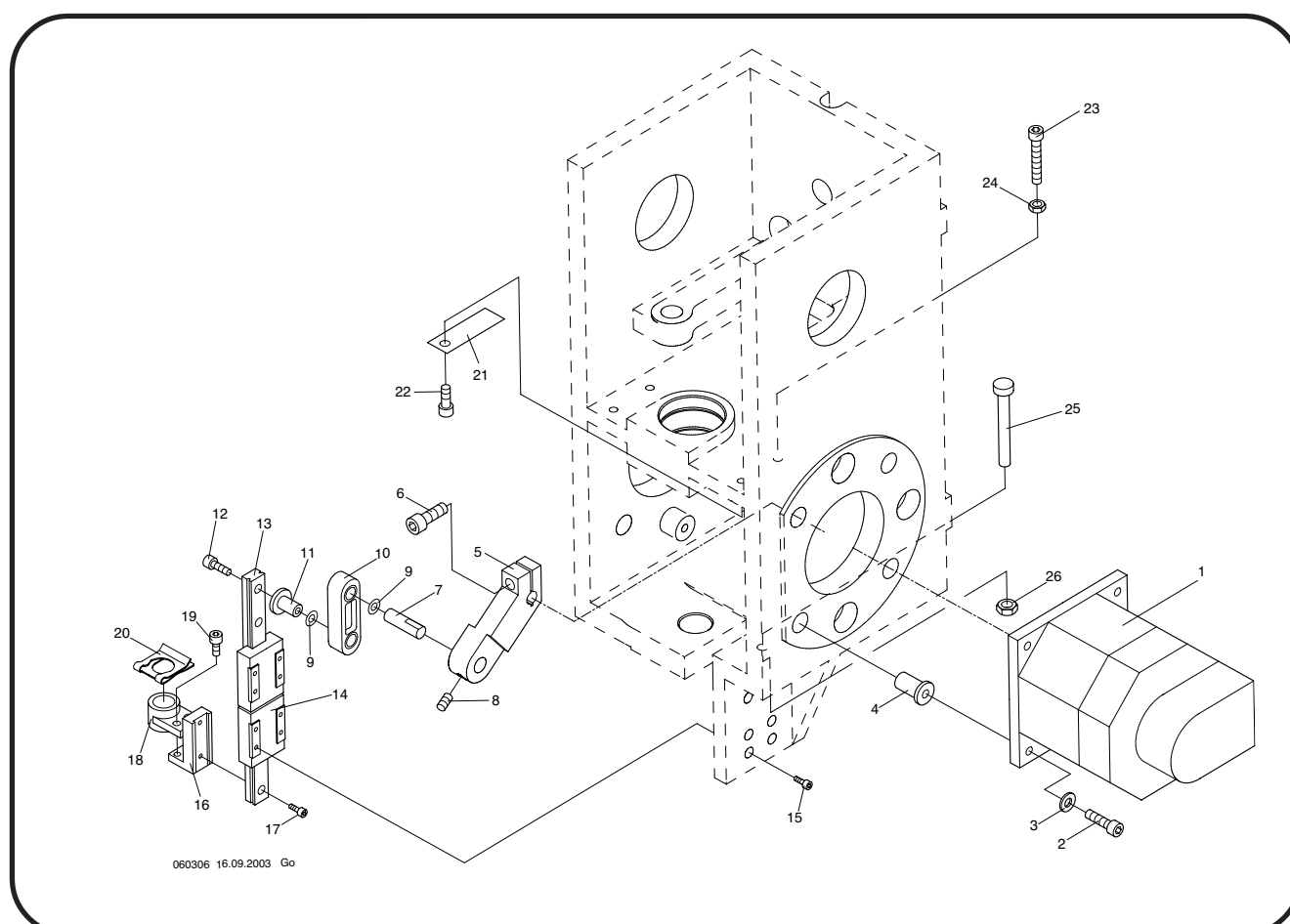

ZSK-Bestellschein

ZSK Stickmaschinen GmbH
Ersatzteilabteilung
Magdeburger Straße 38-40

D-47800 Krefeld
Germany

Lieber Kunde, dear customer, cher client,

um **Ersatzteilbestellungen** schneller bearbeiten zu können, erhalten Sie von uns mit jeder Lieferung einen **Bestellschein** (siehe Rückseite).

Bei **Faxbestellungen**, verwenden Sie bitte das Formular auf der Rückseite. Die erforderlichen Positions- und Artikelnummern finden Sie im Ersatzteilkatalog.

Wichtig, ist die Angabe der **Pos.Nr.** und der **Artikelnr.** in Verbindung mit **Maschinentyp** und **Maschinennummer**.

ZSK Order Form

So that spare parts can be ordered efficiently, an order form will be enclosed with each delivery (see reverse).

When ordering by fax kindly use this form. The corresponding **numbers** (position, article) can be taken from our spare parts catalogues.

It is **important to indicate position no. and article no.** together with the **machine type** and **machine number** on each spare part order

ZSK Formulaire de Commande

Pour traiter plus vite **les commandes de pièces détachées** vous recevrez avec chaque livraison un **formulaire de commande** (voir au verso).

Nous vous prions **d'indiquer les numéros de position et d'article** que vous trouvez dans nos catalogues de pièces détachées.

Il est **important d'indiquer les numéros de position et d'article** ensemble avec **le type de machine et numéro de machine**.

Spare part order

commande de piece détachées

Telefon :

02151- 444-0	Zentrale
- 444-149	Ersatzteilabteilung
- 444-123	Spare part department

Kundennummer	Maschinentyp
Customer code	Type of machine
Code du client	Type de machine.....No.....

Bestellt durch	Lieferung / Delivery / Livraison
Your ref.	Post, UPS
Votre réf.	

Zahlung über Kreditkarte	ja <input type="checkbox"/>	nein <input type="checkbox"/>	EUROCARD / <input type="checkbox"/>	VISA <input type="checkbox"/>
Paiement par carte de crédit	oui	non	MASTERCARD	
Payment by credit card	yes	no		

Adresse Eillieferungen / urgent delivery / livraison d'urgence

Express, UPS - Express, DHL

Unterschrift, Signature

Geben Sie bitte bei jeder Bestellung zuerst Typ und Nr. Ihrer Maschine an, um unnötige Rückfragen zu vermeiden.

Wo die beiden Typenschilder "T" an ihrer Maschine befestigt sind, zeigt die nächste Seite.

Danach bestellen Sie bitte die benötigten Ersatzteile nach untenstehendem Beispiel.

Typ -----
Type Maschinen Nr. -----
 Serial No.

Gerät/ Maschinen-Typ			
Gerät/ Maschinen-Nr.	Drehzahl	1/min	
Schallschr.-Nr.	Gewicht	kg	
Schaltplan-Nr.	Zuleitung	A	V
Baujahr		Hz	KVA

ZSK STICKMASCHINEN GESELLSCHAFT MBH
MAGDEBURGER STR. 38-40
D-47800 KREFELD Made in Germany

When ordering, please quote your machine type and serial number first, to avoid inquiries and delays.

Please, refer to the following page when looking for the identification plate "T" of your machine.

Then, please order the required spare parts in accordance with the example given below.

JCK 0100-500					
STICKMASCHINEN GMBH					
Baureihe Series	Kopflanzahl 2 Number of heads 2	Stickfelddbreite Embroidery field width	Stickfelddtiefe Embroidery field depth		
10 - 1-1.01					
+ Pos-Nr. Item No.				Bestell-Nr Order No	Benennung Description
004				307 010	Zyl-Schraube M 4 x 8 DIN 912
005				380 016	Scheibe B 4,3 DIN 125
006				362 008 232	Blech
007				380 016	Sk-Mutter M4 ISO 4032

Bestell-Beispiel
Example for order

➤ 10 - 1-1.01 006 362 008 232 Blech

Bestell Stückzahl
Number required

1

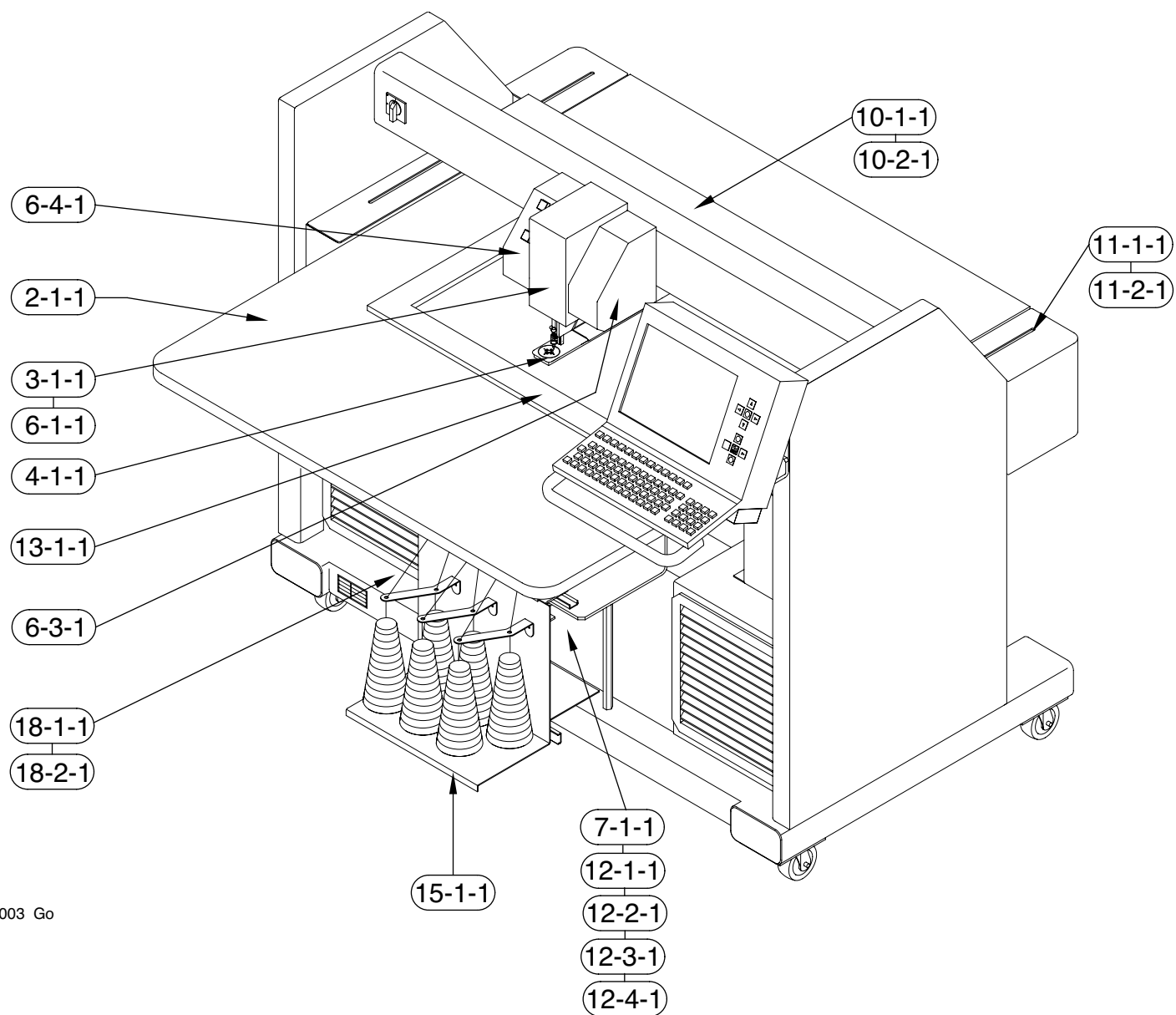

Maschinentype: Stickmaschine JCK		Baureihe						Maschinentype: Stickmaschine JCK		Baureihe					
CONTENTS	INHALT						Seite / Page	CONTENTS	INHALT						Seite / Page
2 Work table	Tischplatten						2 - 1 - 1								
3 Needle drive	Nadelantrieb						3 - 1 - 1								
4 Cylinder arm	Freiarm						4 - 1 - 1								
6 Basic unit	Grundeinheit						6 - 1 - 1								
6 Presser foot drive	Stoffdrückerantrieb						6 - 3 - 1								
6 Z-axis	Z-Achse						6 - 4 - 1								
7 Thread tension	Fadenspannung						7 - 1 - 1								
10 Pantograph drive for side movement	Pantograph Antrieb für Seite						10 - 1 - 1								
10 Pantograph drive for side movement Protective cover	Pantograph Antrieb für Seite Abdeckungen						10 - 2 - 1								
11 Pantograph drive for depth movement	Pantograph Antrieb für Tiefe						11 - 1 - 1								
11 Drive	Antrieb						11 - 2 - 1								
12 Color change device	Farbwechsel-einrichtung						12 - 1 - 1								
12 Thread injector	Fadeninjektor						12 - 2 - 1								
12 Thread take-up	Fadengeber						12 - 3 - 1								
12 Color change drive	Farbwechselantrieb						12 - 4 - 1								
13 Clamping element	Bordürensprenger						13 - 1 - 1								
15 Yarn rack	Garnständer						15 - 1 - 1								
18 Pneumatic parts	Pneumatikteile						18 - 1 - 1								
18 Pneumatic parts	Pneumatikteile						18 - 2 - 1								

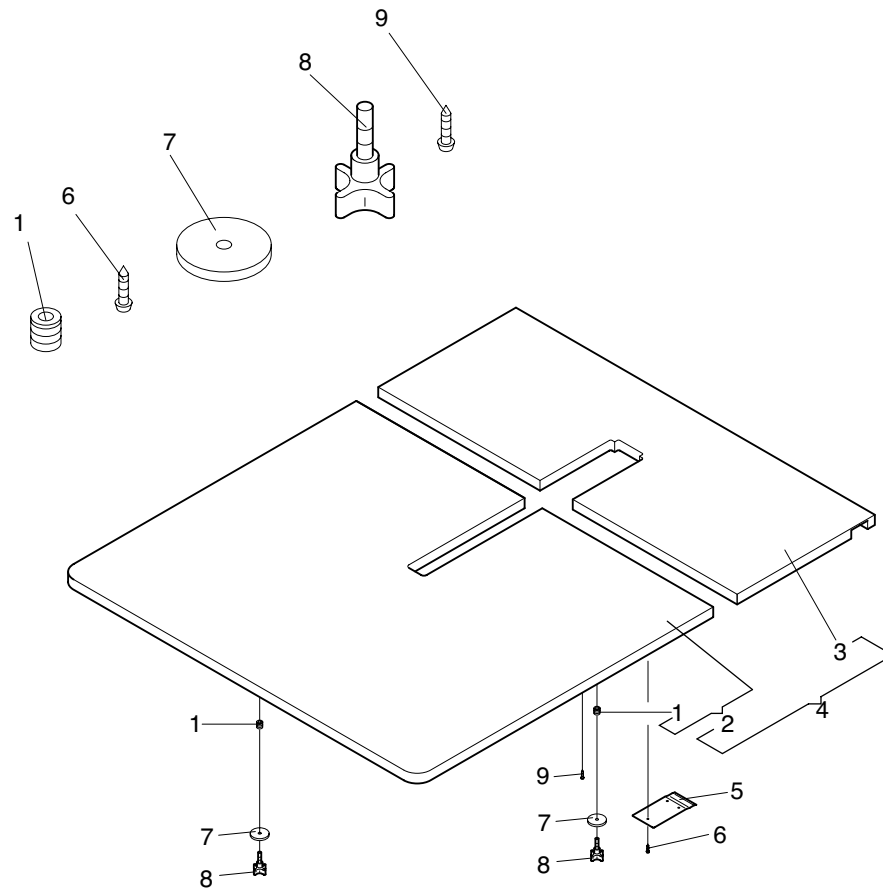

Maschinentype :
Stickmaschine JCK

Baugruppe: **Work table - Tischplatten**



<div> <div>2-1-1.01</div> <div> <div>Baureihe</div> </div> </div>					<div> <div>2-1-1.01</div> <div> <div>Baureihe</div> </div> </div>				
+ Pos.Nr.					Bestell-Nr	Bezeichnung			
001					560 178	Rampa Muffe B 16 x 14 - M8			
002					302 007 800	Tischplatte			
003					361 007 805	Tischplatte			
004					302 007 900	Tischplatte kpl.			
005					366 007 206	Klemmblech			
006					337 520	ABC-SPAX Halbrundkopf 5 x 20			
007					366 007 500	Scheibe			
008					460 072	Kreuzgriffschraube			
009					337 510	ABC-SPAX Halbrundkopf 5 x 20			

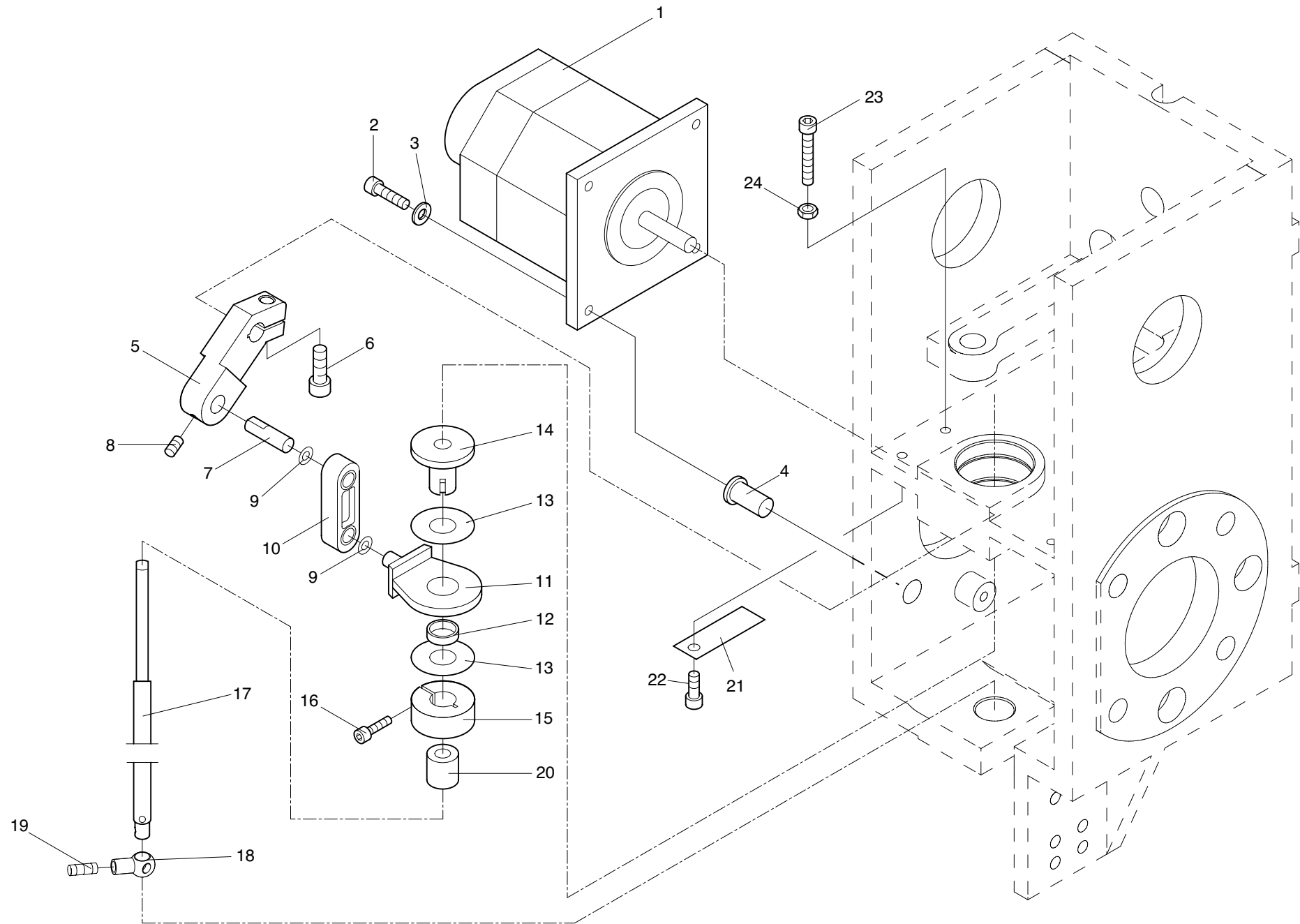

Maschinentype :
Stickmaschine JCK

Baugruppe: **Needle drive - Nadelantrieb**



<div> <div>3-1-1.01</div> <div>Baureihe</div> </div>										<div> <div>3-1-1.01</div> <div>Baureihe</div> </div>									
+ Pos.Nr.					Bestell-Nr	Bezeichnung				+ Pos.Nr.					Bestell-Nr	Bezeichnung			
001					396 272 003	Schrittmotor mit Geber													
002					307 015	Zyl-Schraube	M4 x 12		DIN 912										
003					380 016	Scheibe	B 4,3		DIN 125										
004					510 099	Blindmutter	M4												
005					302 003 503	Kurbel													
006					307 022	Zyl-Schraube	M5 x 12		DIN 912										
007					302 003 206	Bolzen													
008					356 009	Gewindestift	M4 x 6		DIN 913										
009					384 014	Anlaufscheibe 6 x 12 x 0,5 ZSK 5321													
010					270 003 817	Pleuel kpl.													
011					302 003 202	Mitnehmerring													
012					302 003 551	Distanzring													
013					302 003 550	Scheibe													
014					302 003 505	Hülse													
015					302 003 504	Klemmring													
016					307 004	Zyl-Schraube	M3 x 10		DIN 912										
017					302 003 207	Nadelstange													
018					172 003 282	Nadelhalter													
019					358 002	Gewindestift	M4 x 8		DIN 915										
020					480 048	Sinterbuche 6/12 x 10 ZSK 4320													
021					302 003 204	Blattfeder													
022					307 010	Zyl.Schraube	M4 x 8		DIN 912										
023					307 013	Zyl.Schraube	N2 x 20		DIN 912										
024					391 000	Skt-Mutter	M4		ISO 4035										

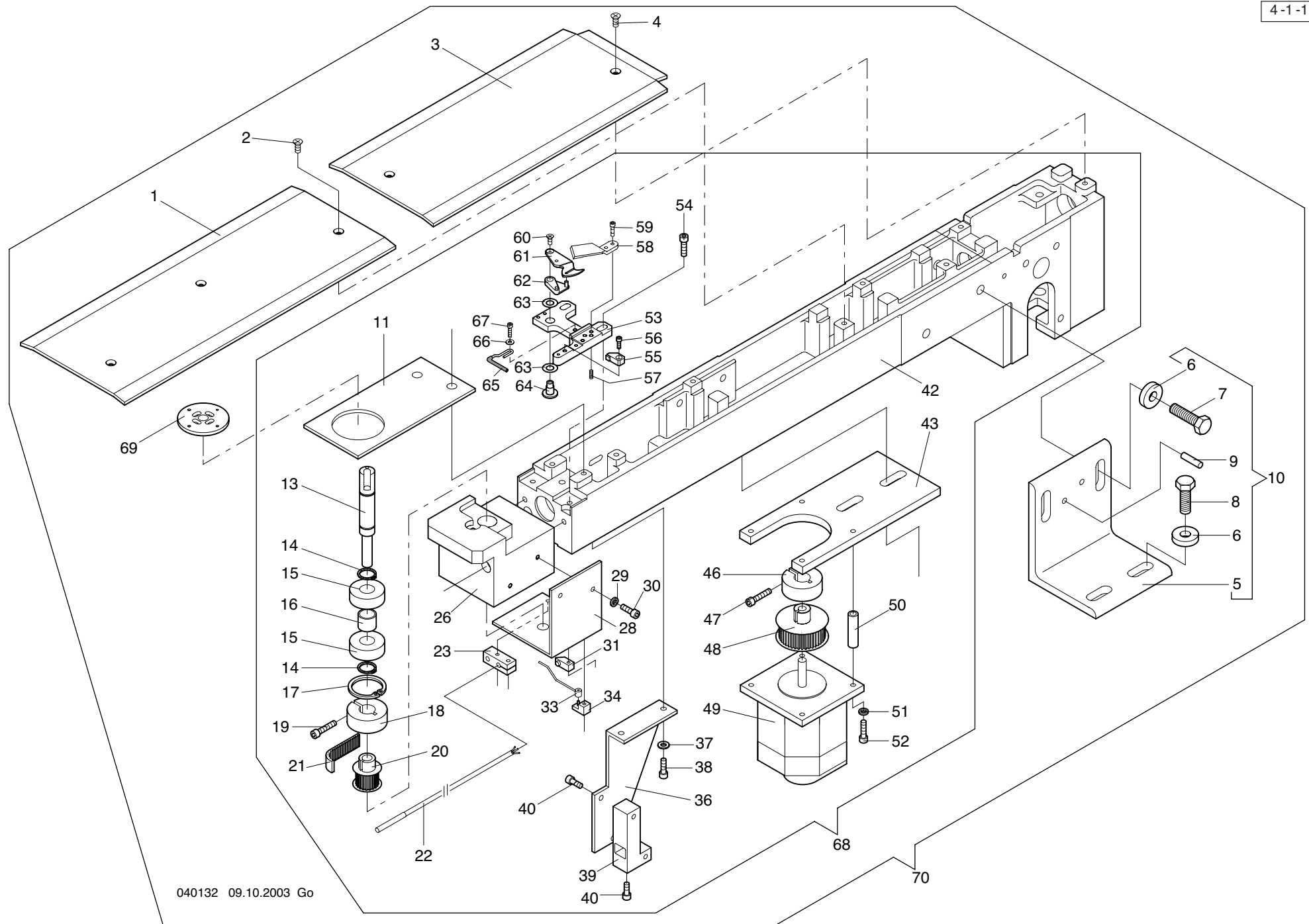

Maschinentype :
Stickmaschine JCK

Baugruppe: **Cylinder arm - Freiarm**



4-1-1.01 Baureihe										4-1-1.01 Baureihe									
+ Pos.Nr.										+ Pos.Nr.									
Bestell-Nr										Bestell-Nr									
Bezeichnung										Bezeichnung									
1						360 002 216	Abdeckblech								302 002 502	Motorplatte			
2						335 008	Senkschraube	M 4 x 8	DIN 965										
3						360 002 227	Abdeckblech												
4						335 008	Senkschraube	M 4 x 8	DIN 965						302 002 206	Klemmring			
5						360 002 213	Winkel								307 012	Zyl-Schraube	M 4 x 16	DIN 912	
6						381 095	Scheibe	8,4	DIN 7349						302 002 501	Zahnriemenrad			
7						305 077	6kt-Schraube	M 8 x 25	ISO 4017						396 272 003	Schrittmotor mit Geber			
8						305 076	6kt-Schraube	M 8 x 20	ISO 4017						302 002 205	Distanzhülse			
9						429 040	Spannstift	5 x 16	DIN 7343						444 109	Sicherungsscheibe 4			
10						360 002 909	Befestigungswinkel								307 015	Zyl-Schraube	M 4 x 12	DIN 912	
11						302 002 200	Platte								360 002 225	Sockel			
12															307 015	Zyl-Schraube	M 4 x 12	DIN 912	
13						302 002 208	Fadenleger								360 002 804	Magnethalter kpl.			
14															307 028	Zyl-Schraube	M 2,5 x 6	DIN 912	
15						540 059	Rillenkugellager 6001-Z								356 019	Gewindestift	M 2,5 x 6	DIN 913	
16						302 002 203	Distanzring								376 002 006	Gegenmesser			
17															307 001	Zyl-Schraube	M 2,5 x 8	DIN 912	
18						302 002 206	Klemmring								334 214	Senkschraube	M 3 x 8	DIN 963	
19						307 012	Zyl-Schraube	M 4 x 16	DIN 912						376 999 244	Hakenmesser			
20						302 998 509	zahnriemenrad								270 002 235	Messerhalter			
21						720 425	HTD-Zahnriemen 3m	Breite 9mm							385 073	Paßscheibe	6 x 12 x 0,3	DIN 988	
22						585 110	Näherungsinitiator 4mm Rund								270 998 247	Bolzen			
23						301 989 305	Klemmstück								270 002 802	Haltdraht			
24															380 009	Scheibe	A 2,7	DIN 125	
25															307 001	Zyl-Schraube	M 2,5 x 8	DIN 912	
26						302 002 500	Fussplatte								302 002 901	Freiarm vormontiert			
27															301 989 203	Stichplatte			
28						302 002 204	Halter								302 002 900	Freiarm kpl.			
29						444 109	Sicherungsscheibe 4												
30						307 011	Zyl-Schraube	M 4 x 10	DIN 912										
31						301 989 841	Magnethalter kpl.												
32																			
33						172 002 805	Schalt draht												
34						172 002 806	Lager kpl.												
35																			
36						302 002 201	Winkel												
37																			
38																			
39						302 002 202	Führung												
40						307 010	Zyl-Schraube	M 4 x 8	DIN 912										
41																			
42						360 002 501	Freiarm												
43																			
44																			
45																			
46																			
47																			
48																			
49																			
50																			
51																			
52																			
53																			
54																			
55																			
56																			
57																			
58																			
59																			
60																			
61																			
62																			
63																			
64																			
65																			
66																			
67																			
68																			
69																			
70																			

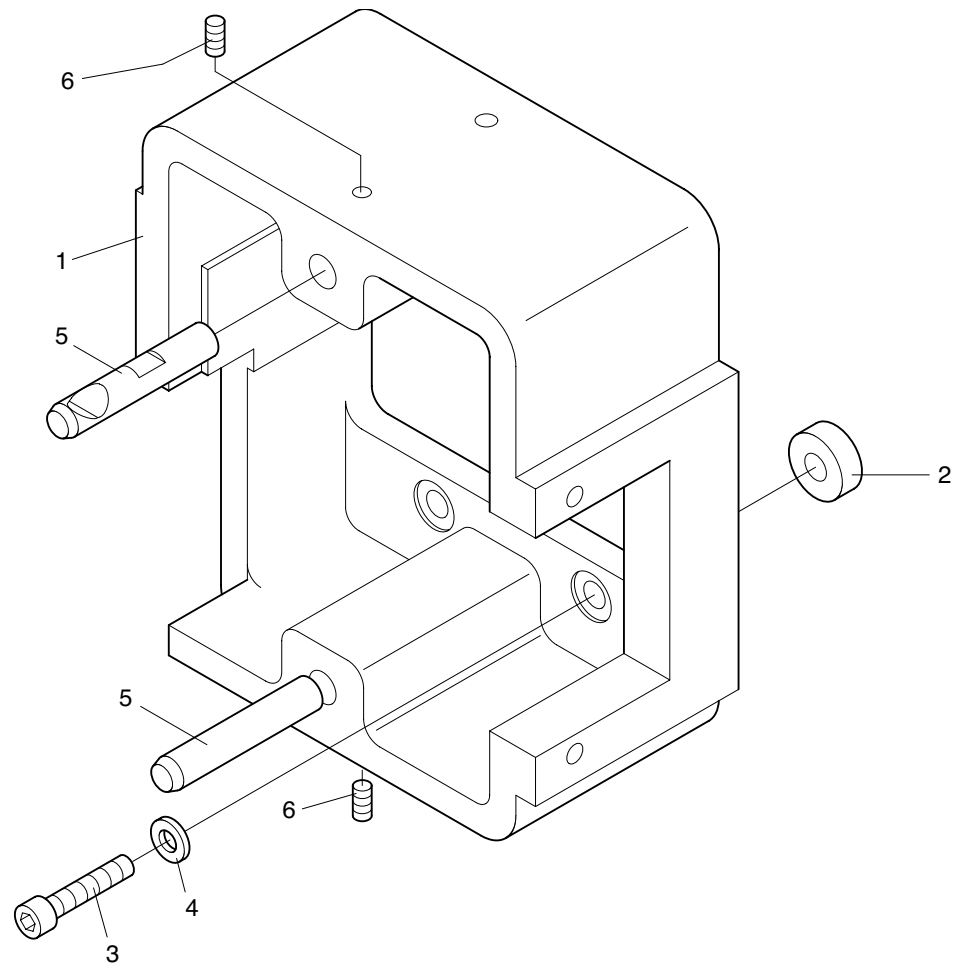

Maschinentype :
Stickmaschine JCK

Baugruppe: **Basic unit - Grundeinheit**

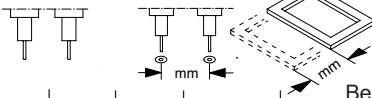
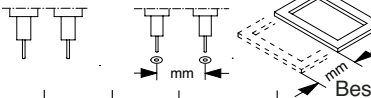

<div><div>6-1-1.01</div><div><div>Baureihe</div><div></div></div></div>												<div><div>6-1-1.01</div><div><div>Baureihe</div><div></div></div></div>											
+ Pos.Nr.												+ Pos.Nr.											
001.....																							
002.....																							
003.....																							
004.....																							
005.....																							
006.....																							

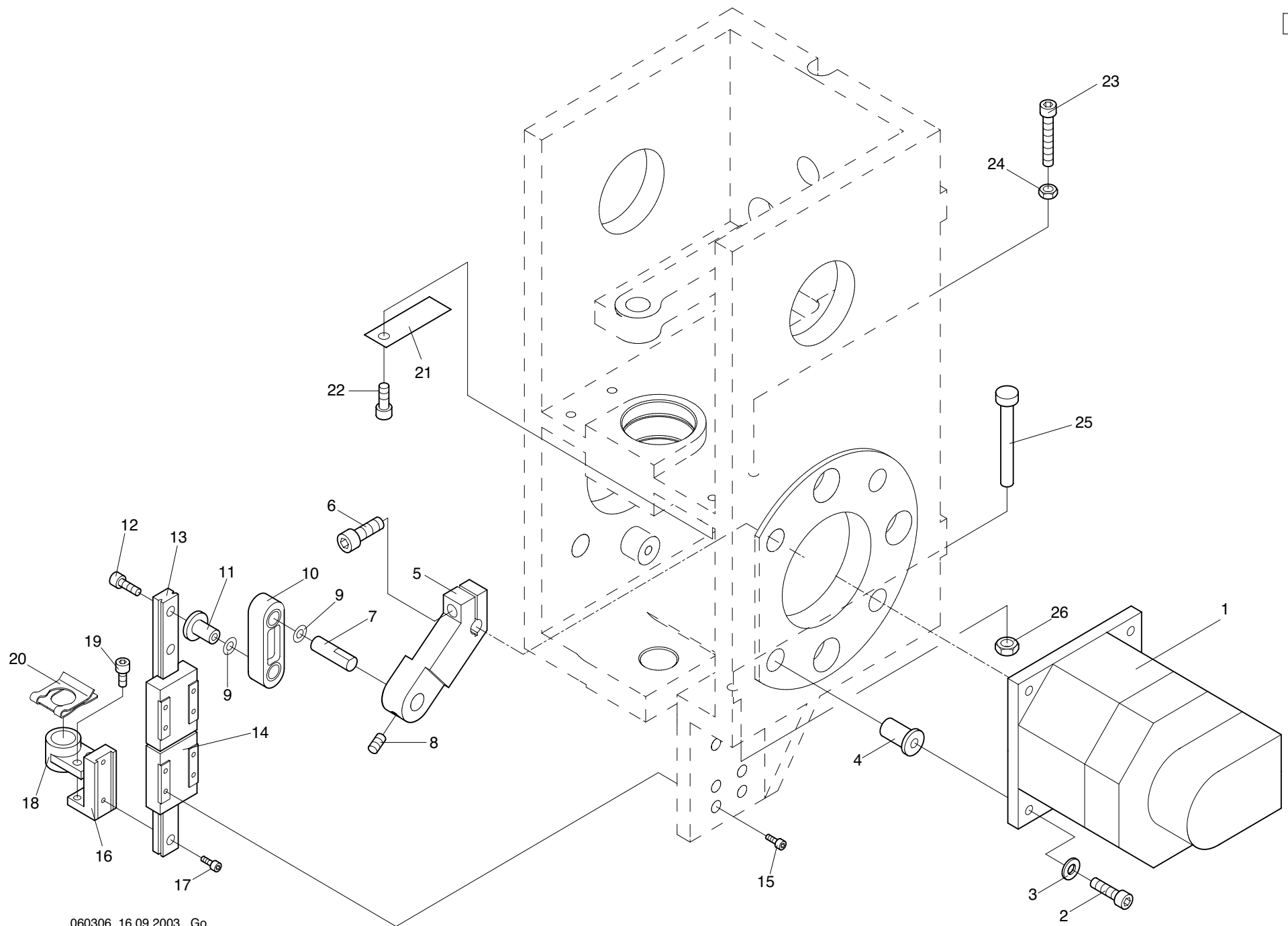

Maschinentype :
Stickmaschine JCK

Baugruppe: **Presser foot drive - Stoffdrückerantrieb**



<div> <div>6-3-1.01</div> <div> <div>Baureihe</div> </div> </div>										<div> <div>6-3-1.01</div> <div> <div>Baureihe</div> </div> </div>									
+ Pos.Nr.					Bestell-Nr	Bezeichnung				+ Pos.Nr.					Bestell-Nr	Bezeichnung			
001					396 272 003	Schrittmotor mit Geber													
002					307 015	Zyl-Schraube	M4 x 12		DIN 912										
003					380 016	Scheibe	B 4,3		DIN 125										
004					510 099	Blindmutter	M4												
005					302 003 503	Kurbel													
006					307 022	Zyl-Schraube	M5 x 12		DIN 912										
007					302 003 206	Bolzen													
008					356 009	Gewindestift	M4 x 6		DIN 913										
009					384 014	Anlaufscheibe 6 x 12 x 0,5 ZSK 5321													
010					270 003 817	Pleuel kpl.													
011					302 003 208	Bolzen													
012					307 003	Zyl-Schraube	M3 x 8		DIN 912										
013					302 003 201	Führungsschiene													
014					570 566	Linearführungswagen													
015					307 196	Zyl-Schraube	M2 x 5		DIN 912										
016					302 003 200	Adapter													
017					307 196	Zyl-Schraube	M2 x 5		DIN 912										
018					302 003 502	Halter													
019					307 002	Zyl-Schraube	M3 x 6		DIN 912										
020					444 358	SL-Sicherung	MBO 08												
021					302 003 204	Blattfeder													
022					307 010	Zyl.Schraube	M4 x 8		DIN 912										
023					307 013	Zyl.Schraube	N2 x 20		DIN 912										
024					391 000	Skt-Mutter	M4		ISO 4035										
025					302 003 203	Anschlag													
026					391 001	Skt-Mutter	M5		ISO 4035										

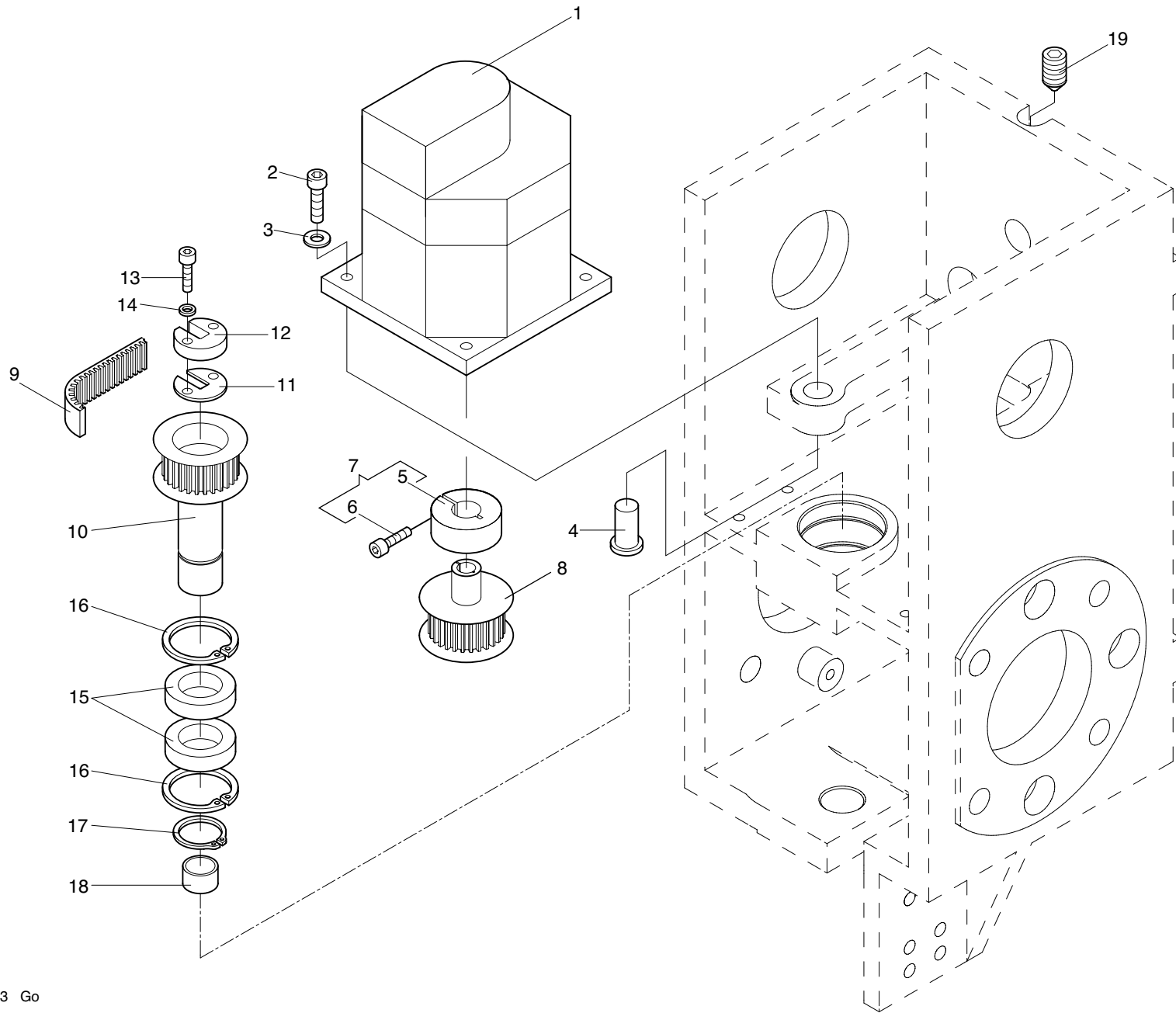

Maschinentype :
Stickmaschine JCK

Baugruppe: **Z-axis - Z-Achse**



<div> <div>6-4-1.01</div> <div> <div>Baureihe</div> </div> </div>										<div> <div>6-4-1.01</div> <div> <div>Baureihe</div> </div> </div>									
+ Pos.Nr.					Bestell-Nr	Bezeichnung				+ Pos.Nr.					Bestell-Nr	Bezeichnung			
001					396 272 003	Schrittmotor mit Geber													
002					307 015	Zyl-Schraube	M4 x 12		DIN 912										
003					380 016	Scheibe	B 4,3		DIN 125										
004					510 099	Blindmutter	M4												
005					310 003 259	Klemmring													
006					307 004	Zyl-Schraube	M3 x 10		DIN 912										
007					310 003 904	Klemmring kpl.													
008					302 003 507	Zahnriemenrad													
009					720 424	Zahnriemen													
010					302 003 506	Zahnriemenrad													
011					302 003 552	Kulissenführung													
012					302 003 205	Kulissenführung													
013					307 004	Zyl-Schraube	M3 x 10		DIN 912										
014					444 107	Sicherungsscheibe S 3													
015					540 143	Rillenkugellager 61802													
016					443 030	Sicherungsring	24 x 1,2		DIN 472										
017					442 021	Sicherungsring	15 x 1,0		DIN 471										
018					480 542	Sinterbuchse 6 x 10 x 12 ZSK 4320													
019					357 021	Gewindestift	M8 x 12		DIN 914										

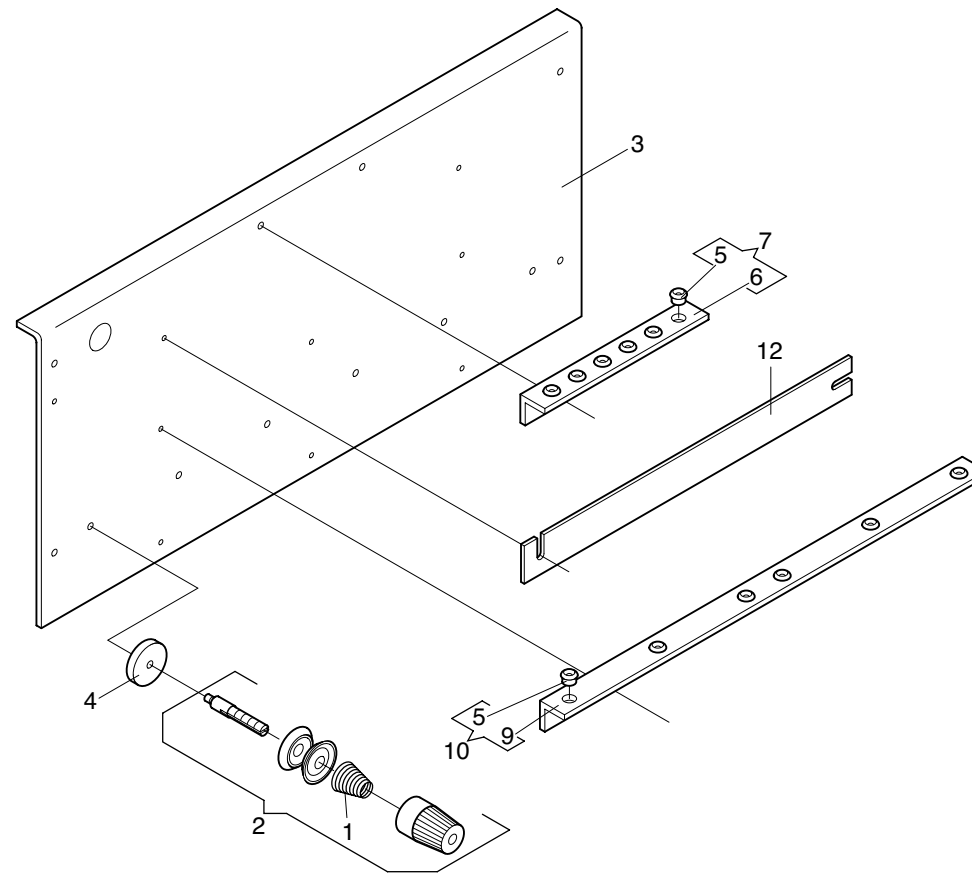

Maschinentype :
Stickmaschine JCK

Baugruppe: **Thread tension - Fadenspannung**



<div> <div>7-1-1.01</div> <div> <div>Baureihe</div> </div> </div>										<div> <div>7-1-1.01</div> <div> <div>Baureihe</div> </div> </div>									
+ Pos.Nr.					Bestell-Nr	Bezeichnung				+ Pos.Nr.					Bestell-Nr	Bezeichnung			
001					570 017	Kegelfeder													
002					570 022	Vorspannung													
003					302 003 209	Fadenspannungsplatte													
004					302 989 550	Scheibe													
005					560 032	Porzellanöse													
006					301 989 331	Winkel													
007					301 989 833	Winkel kpl.													
008																			
009					301 989 330	Winkel													
010					301 989 832	Winkel kpl.													
011																			
012					302 003 210	Leiste													
013																			

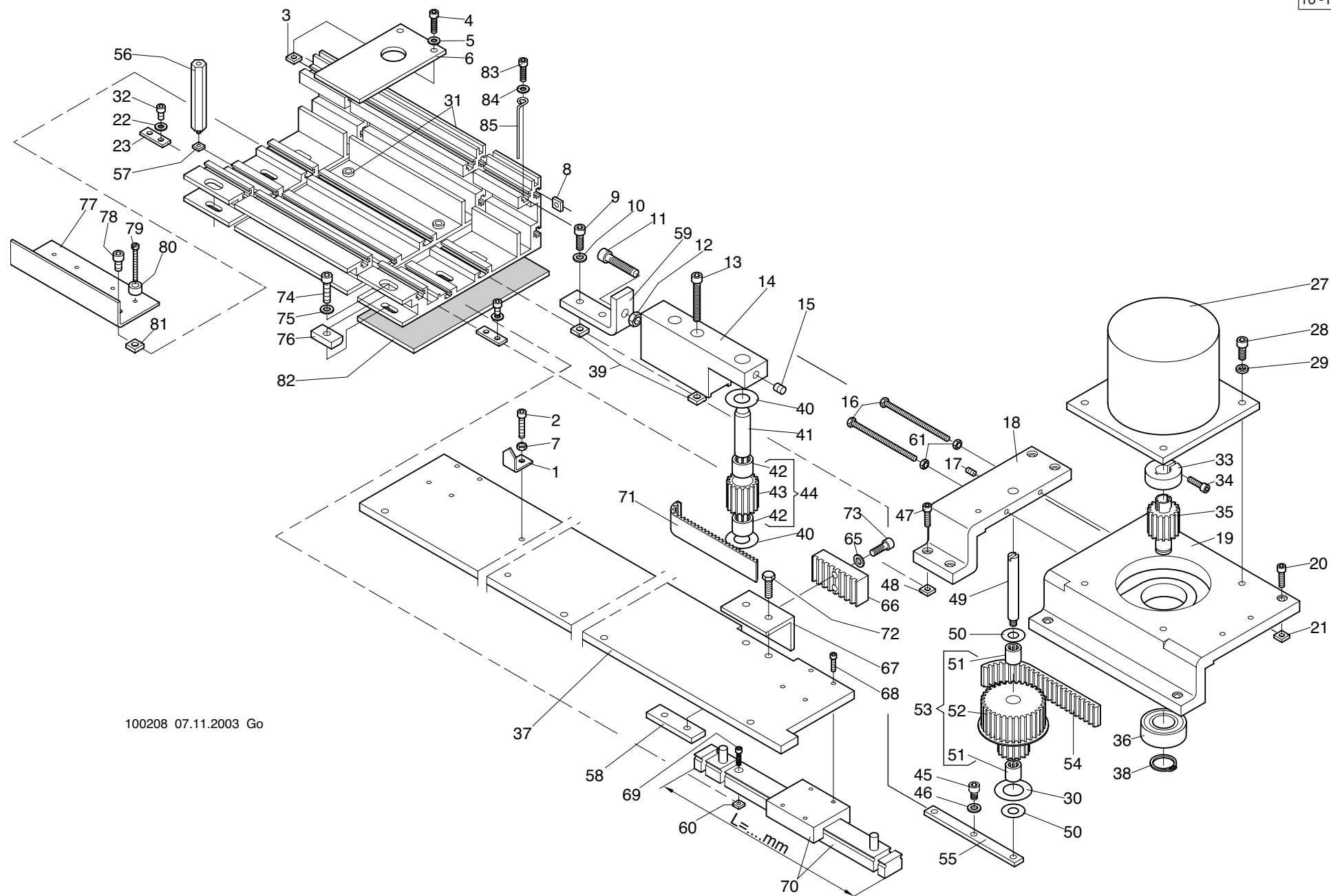

10-1-1.01 Baureihe					10-1-1.01 Baureihe				
+ Pos.Nr.					+ Pos.Nr.				
Bestell-Nr	Bezeichnung				Bestell-Nr	Bezeichnung			
001	218 008 502	Zeiger			046	380 018	Scheibe	B 5,3	DIN 125
002	307 012	Zyl-Schraube	M 4 x 16	DIN 912	047	307 015	Zyl-Schraube	M 4 x 12	DIN 912
003	391 101	Vierkantmutter	M 4	DIN 562	048	391 101	Vierkantmutter	M 4	DIN 562
004	307 010	Zyl-Schraube	M 4 x 8	DIN 912	049	362 008 221	Bolzen		
005	380 016	Scheibe	B 4,3	DIN 125	050	384 018	Anlaufscheibe	ø8/18 x 0,5 ZSK 5321	
006	362 008 232	Blech			051	546 015	Nadelhülse	HK 0810	DIN 618
007	392 014	Sk-Mutter	M 4	ISO 4032	052	362 008 803	Zahnriemenrad		
008	391 101	Vierkantmutter	M 4	DIN 562	053	362 008 811	Zahnriemenrad kpl.		
009	307 021	Zyl-Schraube	M 5 x 10	DIN 912	054	720 314	Zahnriemen 265 RPP 5-15		
010	380 018	Scheibe	B 5,3		055	362 008 235	Flach		
011	307 038	Zyl-Schraube	M 6 x 25	DIN 912	056	362 008 805	Stehbolzen		
012	392 018	Sk-Mutter	M 6	ISO 4032	057	391 100	Vierkantmutter	M 3	DIN 562
013	307 026	Zyl-Schraube	M 5 x 30	DIN 912	058	362 008 230	Gewindeträger		
014	362 008 510	Halter			059	362 008 218	Winkel		
015	356 015	Gewindestift	M 6 x 6	DIN 913	060	391 100	Vierkantmutter	M 3	DIN 562
016	305 026	Sk-Schraube	M 4 x 55	ISO 4017	061	392 014	Sk-Mutter	M 4	ISO 4032
017	356 009	Gewindestift	M 4 x 6	DIN 913	065	380 018	Scheibe	B 5,3	DIN 125
018	362 008 513	Getriebegehäuse			066	362 008 512	Klemmplatte		
019	362 008 514	Motorconsole			067	368 008 263	Winkel		
020	307 015	Zyl-Schraube	M 4 x 12	DIN 912	068	307 004	Zyl-Schraube	M 3 x 10	DIN 912
021	391 101	Vierkantmutter	M 4	DIN 562	069	307 004	Zyl-Schraube	M 3 x 10	DIN 912
022	380 016	Scheibe	B 4,3	DIN 125	070	570 064	Linearführung mit 1 Wagen L= 470mm		
023	368 008 203	Blech			071	322 008 552	Zahnriemen		
027	574 893	Schrittmotor			072	305 031	Sk-Schraube	M 5 x 14	ISO 4017
028	307 021	Zyl-Schraube	M 5 x 10	DIN 912	073	307 023	Zyl-Schraube	M 5 x 16	DIN 912
029	444 110	Sicherungsscheibe 5			074	307 023	Zyl-Schraube	M 5 x 16	DIN 912
030	384 028	Anlaufscheibe ø15,1/28x0,5 ZSK5321			075	380 018	Scheibe	B 5,3	DIN 125
031	361 008 801	Profil			076	361 008 518	Flach		
032	307 009	Zyl-Schraube	M 4 x 6	DIN 912	077	364 008 257	Winkel		
033	362 008 225	Klemmring			078	307 020	Zyl-Schraube	M 5 x 8	DIN 912
034	307 015	Zyl-Schraube	M 4 x 12	DIN 912	079	331 029	Zyl-Schraube	M 3 x 25	DIN 84
035	362 008 224	Zahnriemenrad			080	510 026	Distanzhülse		
036	540 074	Rillenkugellager 6003ZZ		DIN 625	081	391 102	Vierkantmutter	M 5	DIN 562
037	361 008 517	Blech			082	572 041	Technischer Filz		
038	442 023	Sicherungsring 17 x 1,0		DIN 471	083	307 010	Zyl-Schraube	M 4 x 8	DIN 912
039	391 102	Vierkantmutter	M 5	DIN 562	084	380 016	Scheibe	B 4,3	DIN 125
040	384 022	Anlaufscheibe ø12/25 x 0,5 ZSK 5321			085	364 008 217	Draht		
041	362 008 220	Bolzen							
042	546 031	Nadelhülse	HK 1210	DIN 618					
043	362 008 503	Zahnriemenrad							
044	362 008 810	Zahnriemenrad kpl.							
045	307 018	Zyl-Schraube	M 5 x 6	DIN 912					

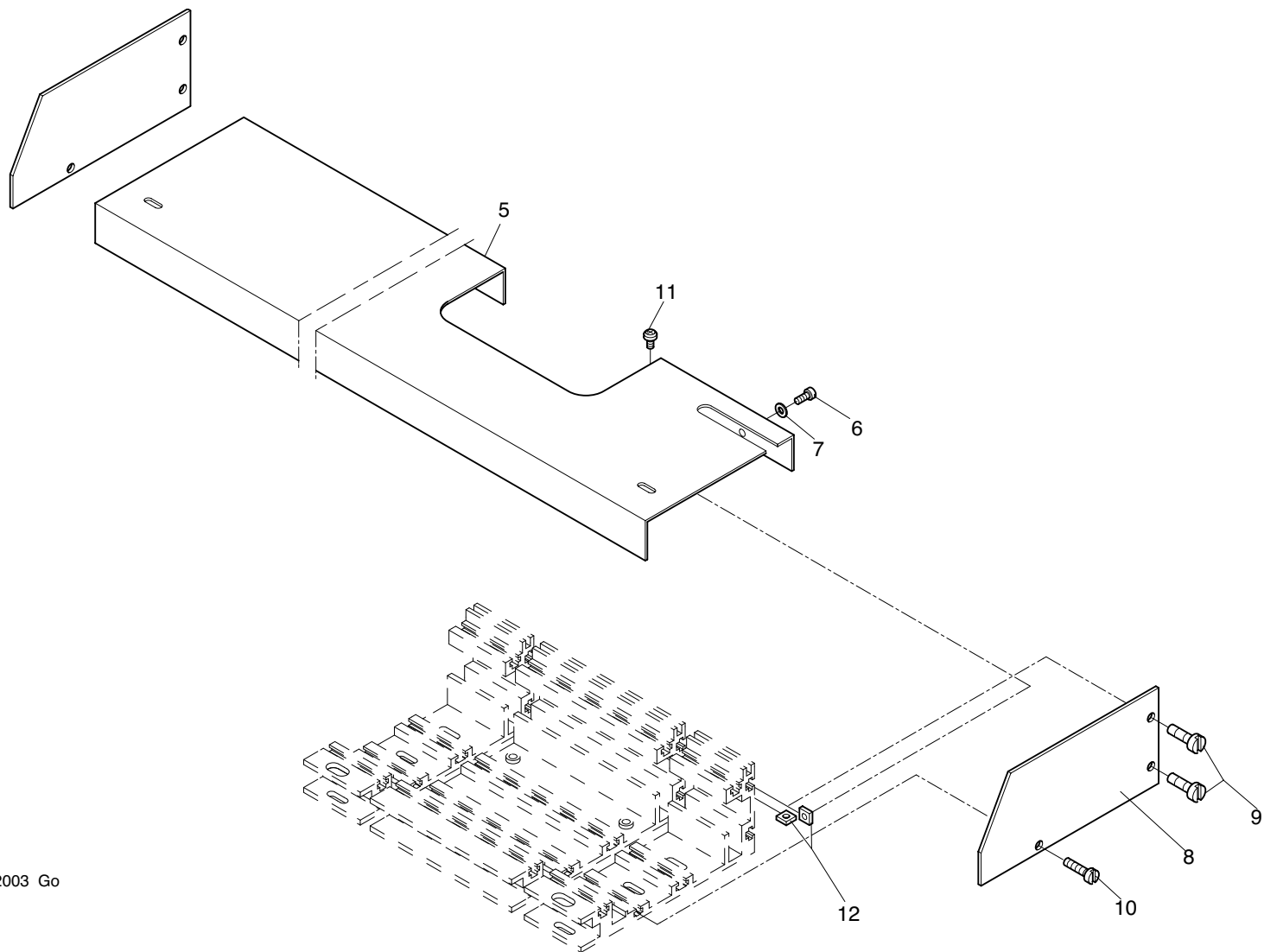

Maschinentype :
Stickmaschine JCK

Baugruppe: **Pantograph drive for side movement Protective cover - Pantograph-Antrieb für Seite, Abdeckungen**



<div> <div>10-2-1.01</div> <div>Baureihe</div> </div>										<div> <div>10-2-1.01</div> <div>Baureihe</div> </div>									
+ Pos.Nr.					Bestell-Nr	Bezeichnung				+ Pos.Nr.					Bestell-Nr	Bezeichnung			
005	361 008 521	Schutzhaube													
006	331 042	Zyl-Schraube	M 4 x 8		DIN 84										
007	380 016	Scheibe	B 4,3		DIN 125										
008	362 008 516	Deckel													
009	336 003	Linsenschraube	M 4 x 6		DIN 7985										
010	331 064	Zyl-Schraube	M 5 x 16		DIN 84										
011	331 083	Zyl-Schraube	M 6 x 16		DIN 84										
012	391 101	Vierkantmutter	M 4		DIN 562										

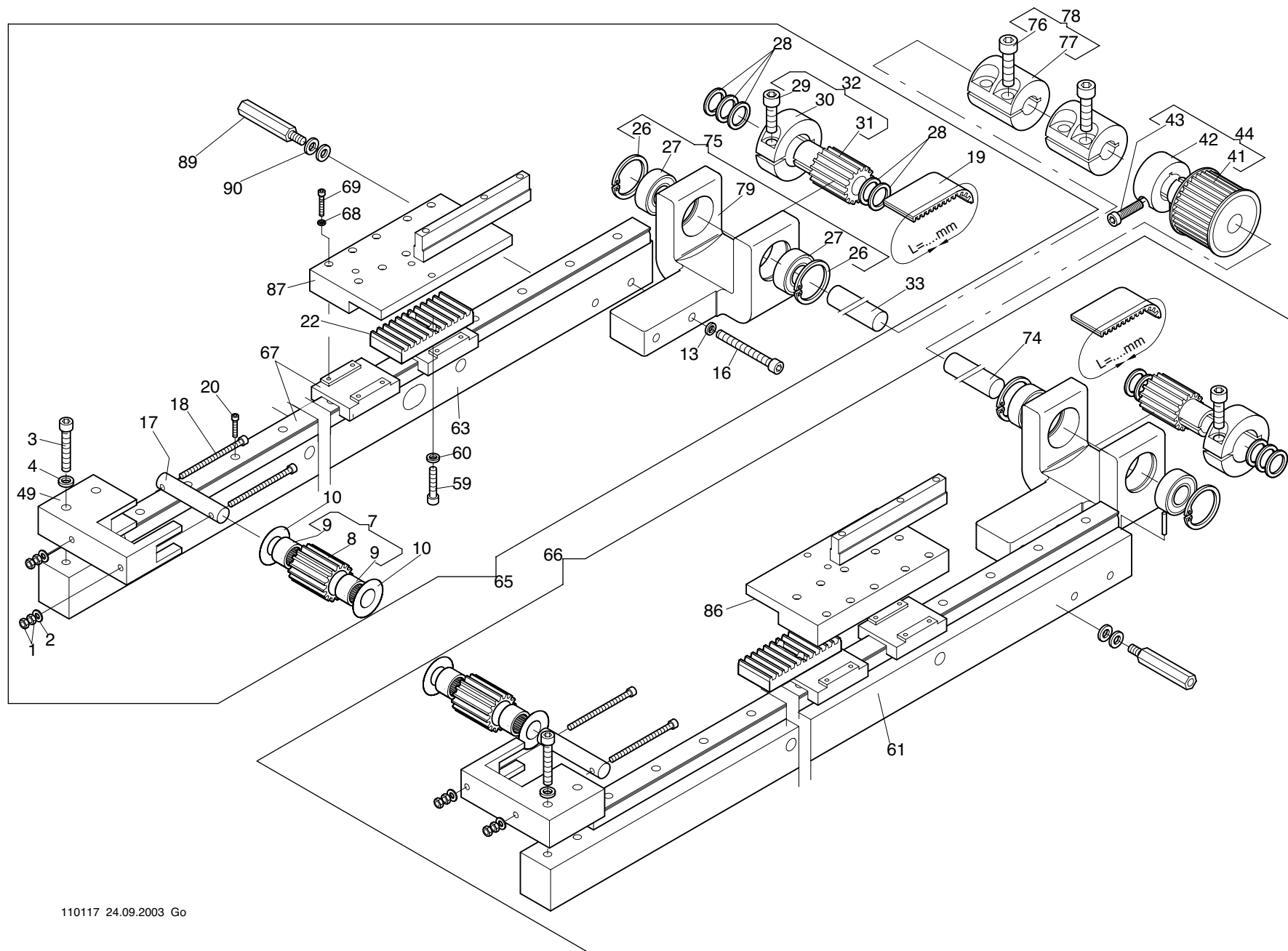

Maschinentype :
Stickmaschine JCK

Baugruppe: **Pantograph drive for depth movement - Pantograph-Antrieb für Tiefe**



11-1-1.01 Baureihe					11-1-1.01 Baureihe				
+ Pos.Nr.					+ Pos.Nr.				
Bestell-Nr	Bezeichnung				Bestell-Nr	Bezeichnung			
001	392 014	Sk-Mutter	M4	ISO 4032	066	500	361 008 904	Pantographensteuerung rechts	
002	380 016	Scheibe	B 4,3	DIN 125	067	500	570 065	Linearführung	640mm lang
003	307 039	Zyl-Schraube	M 6x30	DIN 912	068		444 040	Sicherungsscheibe 3,2	DIN 6799
004	444 112	Sicherungsscheibe	6		069		307 006	Zyl-Schraube	M 3x16 DIN 912
007	270 008 800	Zahnriemenrad mit Nadelhülse			074		990 001 203	Welle	L=200mm
008	270 008 508	Zahnriemenrad			075		364 008 930	Lagerbock kpl.	
009	546 031	Nadelhülse HK 1210		DIN 618	076		307 057	Zyl-Schraube	M 8 x 25 DIN 912
010	384 022	Anlaufscheibe ø12/25x0,5		ZSK5321	077		224 003 224	Kupplung	
013	444 112	Sicherungsscheibe S 6			078		224 003 934	Kupplung kpl. mit Schrauben	
016	307 042	Zyl-Schraube	M 6x45	DIN 912	079		364 008 001	Gehäuse	
017	364 408 202	Bolzen			086		364 008 807	Schlitten rechts	
018	307 017	Zyl-Schraube	M 4x50	DIN 912	087		364 008 808	Schlitten links	
019	364 008 550	Zahnriemen	L=1450mm lang		089		510 171	Abstandsbolzen	
020	307 005	Zyl-Schraube	M 3 x 12	DIN 912	090		380 024	Scheibe	B 6,4 DIN 125
022	172 998 502	Klemmplatte							
026	443 016	Sicherungsring	32 x 1,2	DIN 472					
027	540 058	Rillenkugellager 6002-2Z		DIN 625					
028	385 015	Stützscheibe S	ø15/21x1,5	DIN988					
029	306 033	Zyl-Schraube	M 6x20	DIN 6912					
030	172 008 279	Klemmring							
031	172 998 504	Zahnriemenrad							
032	270 008 906	Zahnriemenrad mit Klemmring							
033	990 001 200	Welle	L=130mm						
041	361 008 516	Zahnriemenrad							
042	172 008 279	Klemmring							
043	306 033	Zyl-Schraube	M 6x20	DIN 6912					
044	361 008 909	Zahnriemenrad mit Klemmring							
049	364 008 203	Riemenspanner							
059	307 024	Zyl-Schraube	M 5x20	DIN 912					
060	444 110	Sicherungsscheibe	5						
061	500	364 008 252	Führungsleiste	rechts					
063	500	364 008 253	Führungsleiste	links					
065	500	361 008 903	Pantographensteuerung	links					

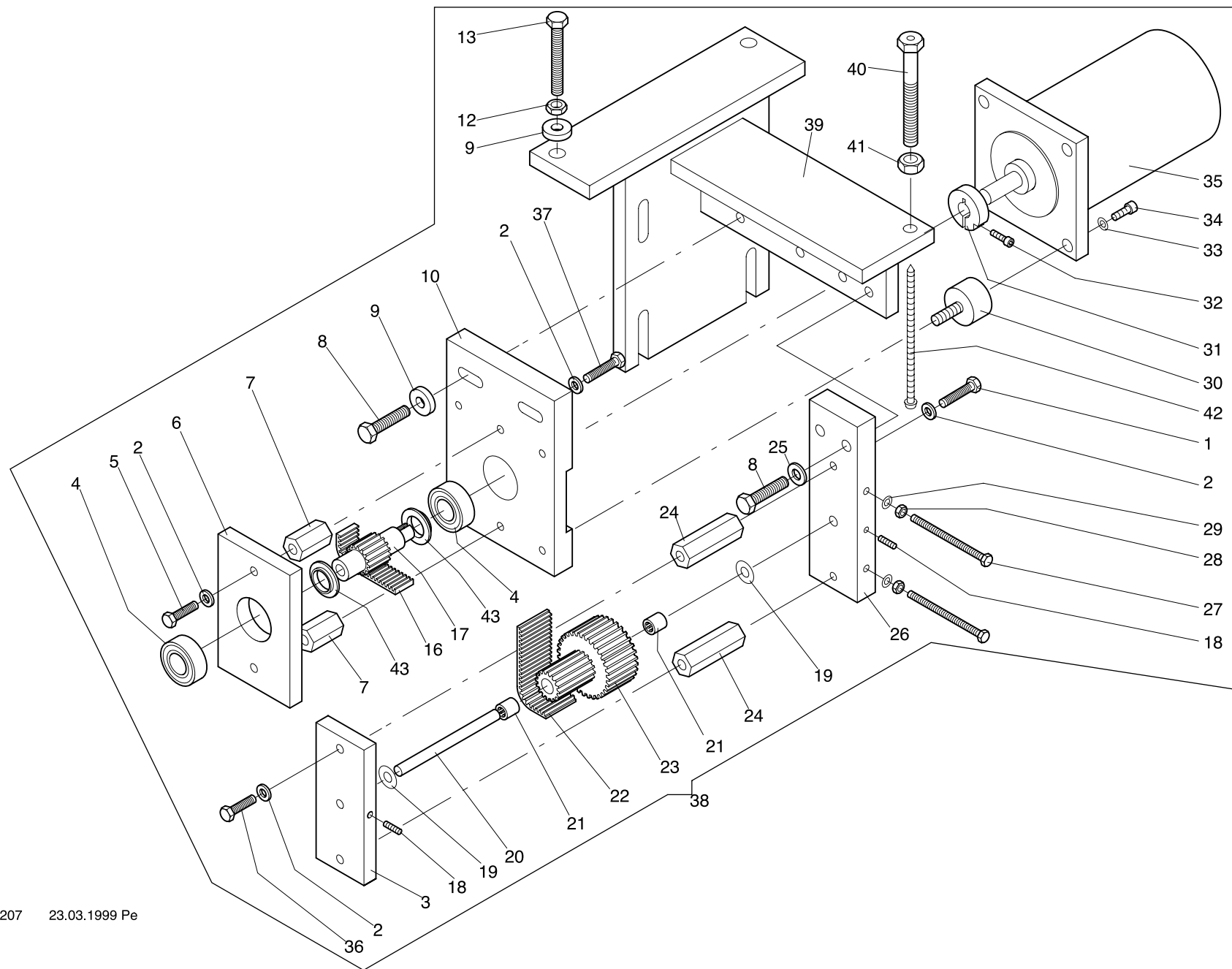

Maschinentype :
Stickmaschine JCK

Baugruppe: **Drive - Antrieb**

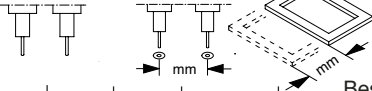
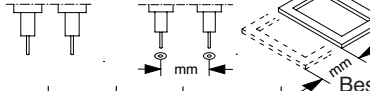

11-2-1.01 Baureihe										11-2-1.01 Baureihe																																																																																																																																																																																																																																																																																																																																																																																																																																																																																																																																																																																																																																																																																																																																																																																																																																																																																																																																																																																																																																																																																																																																																																																																																																																																																																																																																																																																																																																																																																																																																																																																																										
																																																																																																																																																																																																																																																																																																																																																																																																																																																																																																																																																																																																																																																																																																																																																																																																																																																																																																																																																																																																																																																																																																																																																																																																																																																																																																																																																																																																																																																																																																																																																																																																																																				
+ Pos.Nr.										+ Pos.Nr.																																																																																																																																																																																																																																																																																																																																																																																																																																																																																																																																																																																																																																																																																																																																																																																																																																																																																																																																																																																																																																																																																																																																																																																																																																																																																																																																																																																																																																																																																																																																																																																																																										
Bestell-Nr										Bestell-Nr																																																																																																																																																																																																																																																																																																																																																																																																																																																																																																																																																																																																																																																																																																																																																																																																																																																																																																																																																																																																																																																																																																																																																																																																																																																																																																																																																																																																																																																																																																																																																																																																																										
Bezeichnung										Bezeichnung																																																																																																																																																																																																																																																																																																																																																																																																																																																																																																																																																																																																																																																																																																																																																																																																																																																																																																																																																																																																																																																																																																																																																																																																																																																																																																																																																																																																																																																																																																																																																																																																																										
001																																																																																																																																																																																																																																																																																																																																																																																																																																																																																																																																																																																																																																																																																																																																																																																																																																																																																																																																																																																																																																																																																																																																																																																																																																																																																																																																																																																																																																																																																																																																																																																																																																				

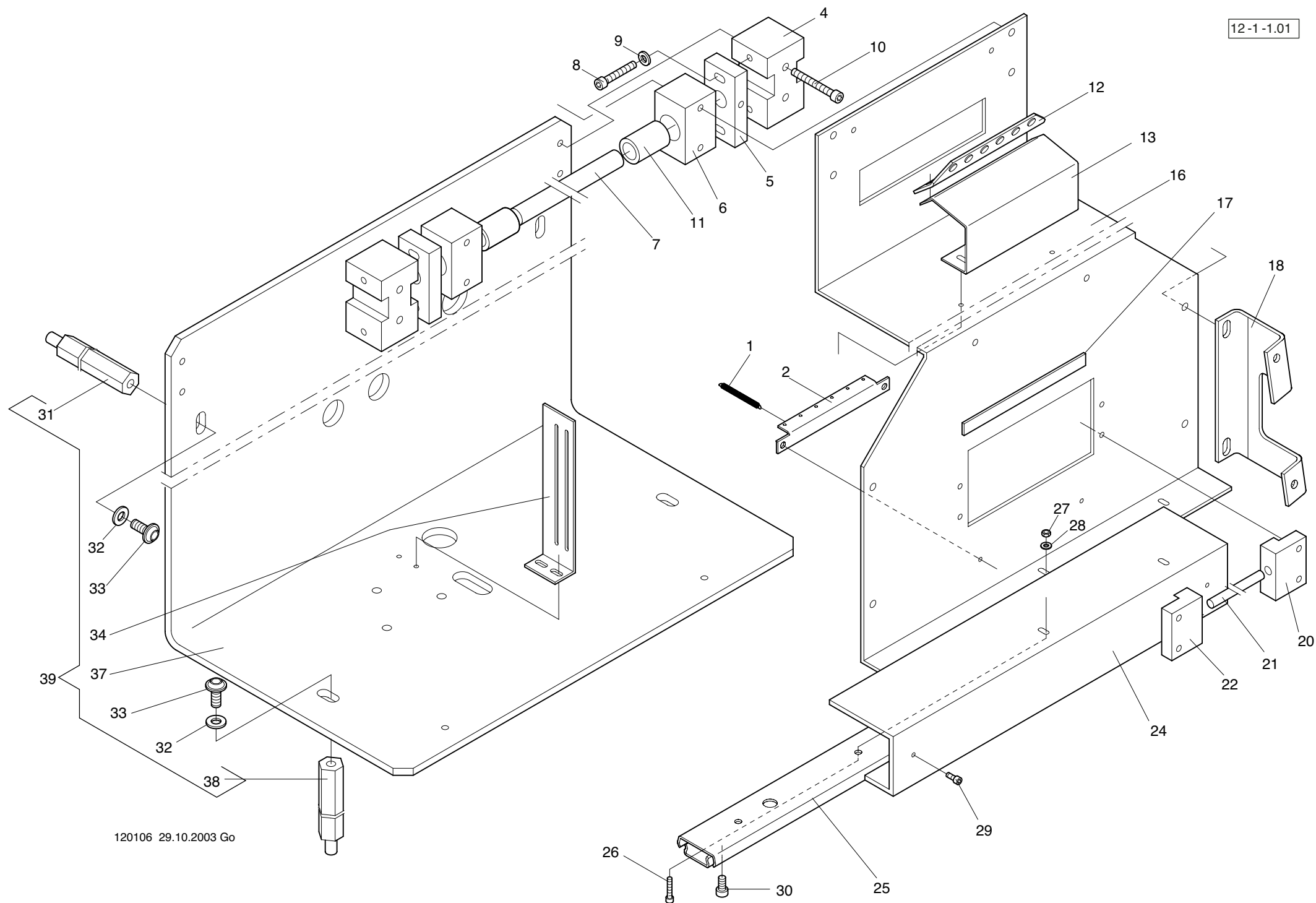

Maschinentype :
Stickmaschine JCK

Baugruppe: **Color change device - Farbwechseleinrichtung**



12-1 -1.01					Baureihe					12-1 -1.01					Baureihe				
+ Pos.Nr.										+ Pos.Nr.									
001					502 366	Zugfeder RZ-042LX													
002					301 989 243	Federhalter													
003																			
004					301 989 522	Lager													
005					301 989 521	Flansch													
006					301 989 271	Führung													
007					302 006 202	Welle													
008					307 039	Zyl-Schraube	M6 x 30	DIN 912											
009					380 024	Scheibe	B 6,4	DIN 125-St											
010					307 041	Zyl-Schraube	M6 x 40	DIN 912											
011					546 070	Kugelhülse	KH1630												
012					301 989 836	Fadenführerleiste, kpl.													
013					301 989 257	Halter													
014																			
015																			
016					302 006 200	Winkel													
017					301 989 551	Anschlagleiste													
018					270 001 201	Winkel													
019																			
020					301 989 506	Lager, links													
021					301 989 242	Achse													
022					301 989 507	Lager, rechts													
023																			
024					302 006 201	Winkel													
025					270 009 243	Führung													
026					307 012	Zyl-Schraube	M4 x 16	DIN 912											
027						Skt-Mutter	M4	DIN 4032											
028					380 016	Scheibe	B 4,3	DIN 125-St											
029					307 010	Zyl-Schraube	M4 x 8	DIN 912											
030					308 010	Zyl-Schraube	M6 x 10	DIN 7984											
031					302 006 204	Bolzen													
032					380 028	Scheibe	B8,4	DIN 125											
033					306 126	Linsenflanschkopfschrb. M8 x 16													
034					302 006 207	Halter													
035																			
036																			
037					302 006 203	Trägerblech													
038					302 006 205	Bolzen													
039					302 006 908	Halterung Farbwechsel kpl.													

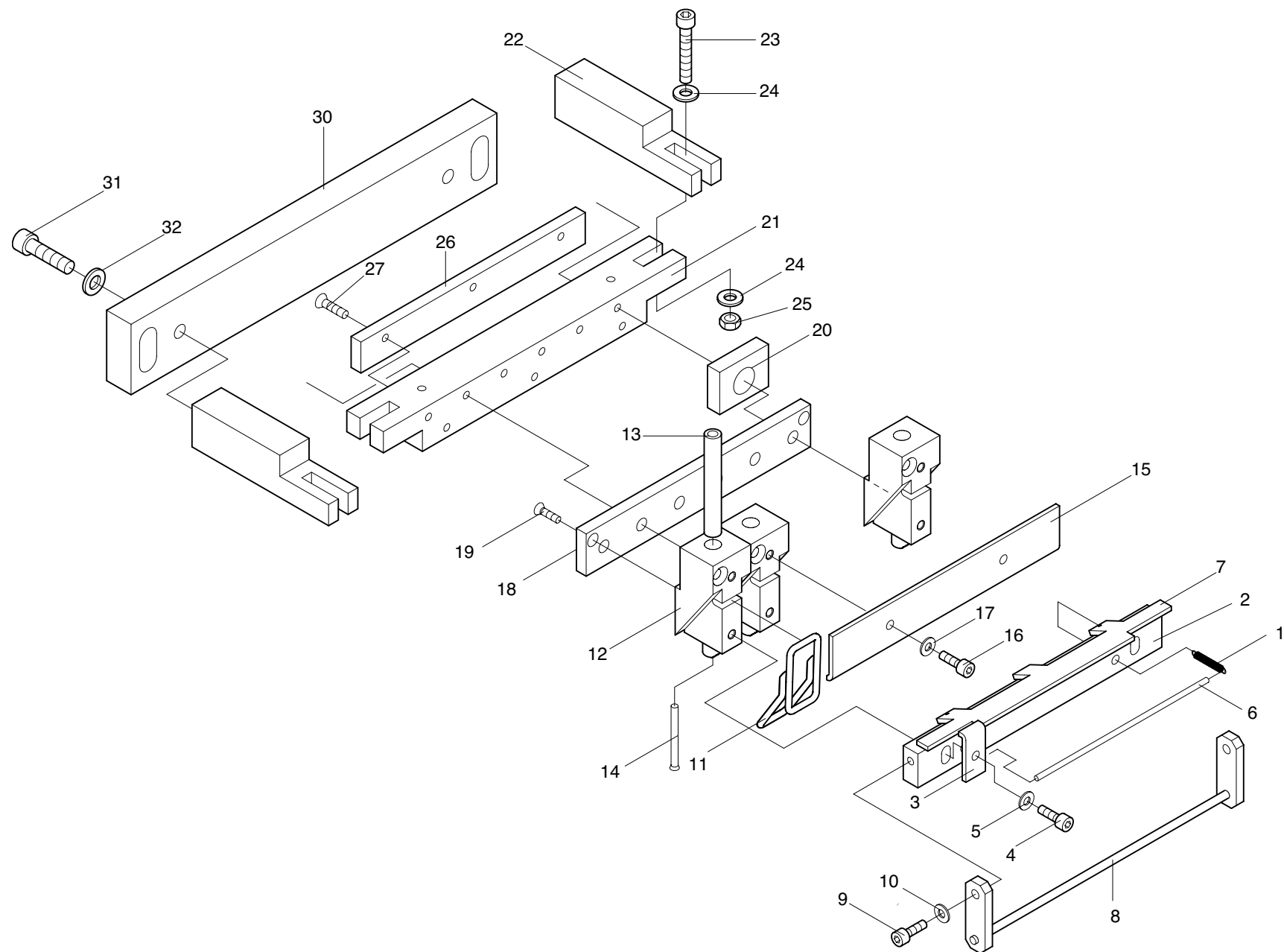

Maschinentype :
Stickmaschine JCK

Baugruppe: Thread injector - Fadeninjektor



12-2-1.01 Baureihe					12-2-1.01 Baureihe				
+ Pos.Nr.					Bestell-Nr	Bezeichnung	+ Pos.Nr.		
001					502 367	Zugfeder RZ-0031			
002					301 989 230	Halter			
003					301 989 300	Halter			
004					307 003	Zyl-Schraube M3 x 8 DIN 912			
005					444 107	Sicherungsscheibe 3			
006					301 989 301	Draht			
007					301 989 302	Rastblech			
008					301 989 826	Bremsbügel fest			
009					307 003	Zyl-Schraube M3 x 8 DIN 912			
010					444 107	Sicherungsscheibe 3			
011					302 006 800	Bremsbügel			
012					301 989 511	Injektorgehäuse			
013					301 989 233	Mischrohr			
014					301 989 234	Ansaugrohr			
015					301 989 237	Halter			
016					307 002	Zyl-Schraube M3 x 6 DIN 912			
017					444 107	Sicherungsscheibe 3			
018					301 989 303	Leiste			
019					334 208	Senkschraube M2,5 x 8 DIN 963			
020					301 989 307	Schieber			
021					301 989 504	Träger			
022					301 989 503	Distanzstück			
023					307 013	Zyl-Schraube M4 x 20 DIN 912			
024					380 016	Scheibe B 4,3 DIN 125-St			
025					392 014	6kt-Mutter M4 ISO 4032			
026					301 989 304	Flachstahl			
027					334 216	Senkschraube M3 x 10 DIN 963			
028									
029									
030					301 989 502	Grundleiste			
031					307 023	Zyl-Schraube M5 x 16 DIN 912			
032					380 018	Scheibe B 5,3 DIN 125-St			

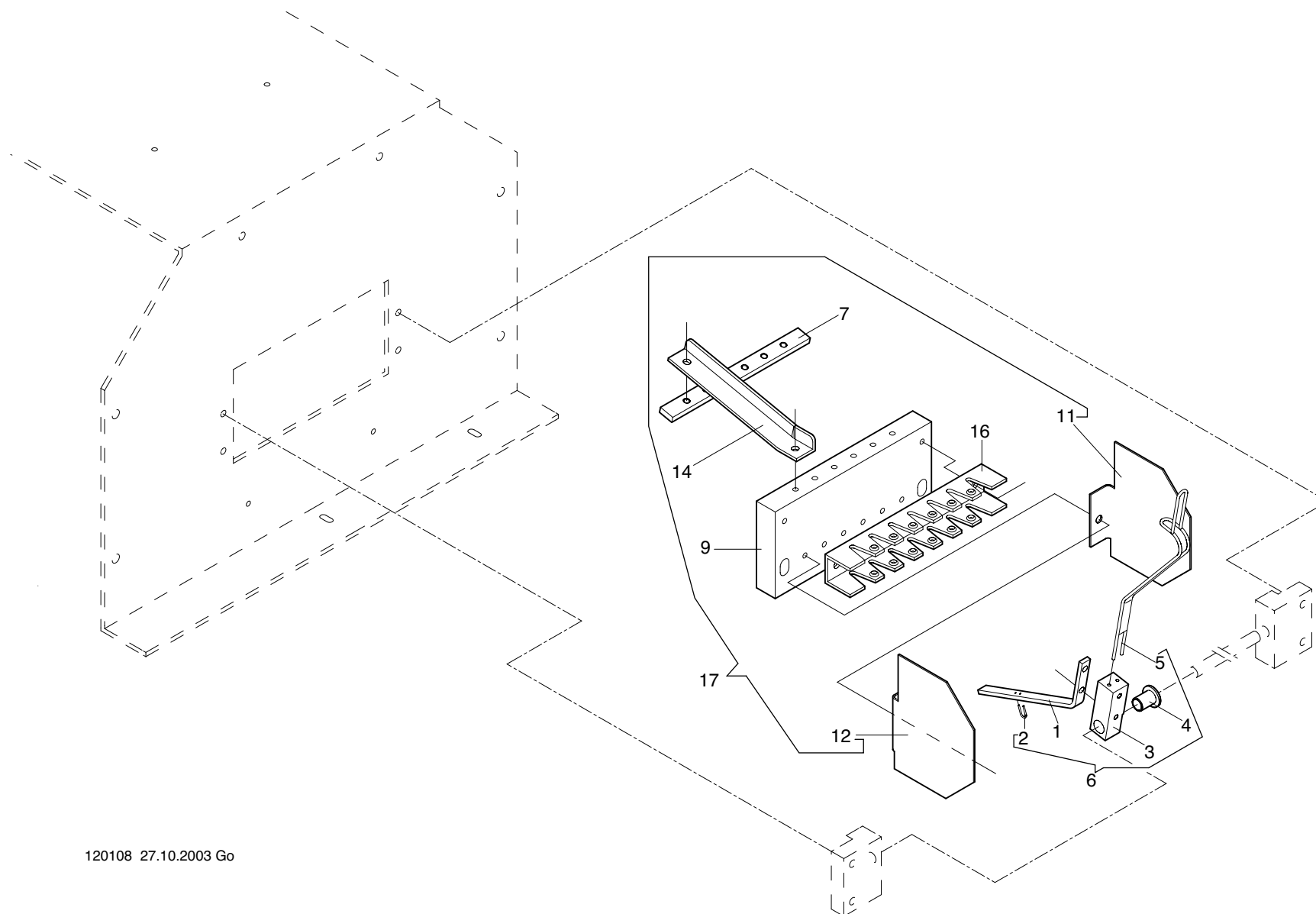

Maschinentype :
Stickmaschine JCK

Baugruppe: **Thread take-up - Fadengeber**

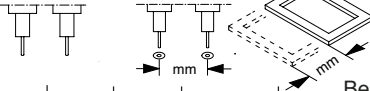
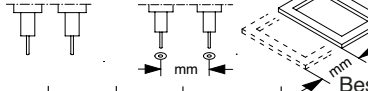

<div>12-3-1.01</div> <div>Baureihe</div> <div></div>						<div>12-3-1.01</div> <div>Baureihe</div> <div></div>							
+ Pos.Nr.					Bestell-Nr	Bezeichnung	+ Pos.Nr.					Bestell-Nr	Bezeichnung
001					301 989 241	Hebel							
002					301 989 244	Drahtbögel							
003					301 989 508	Schwenklager							
004					570 054	Gleitlager							
005					301 989 821	Rückzugsbügel kpl							
006					302 006 906	Fadengabe kpl.							
007					301 989 256	Leiste							
008													
009					301 989 505	Führungsblock							
010													
011					301 989 509	Schotte							
012					301 989 354	Schotte							
013													
014					301 989 517	Ablagewinkel							
015													
016					301 989 835	Fadenführer kpl.							
017					302 006 907	Fadenführung kpl.							

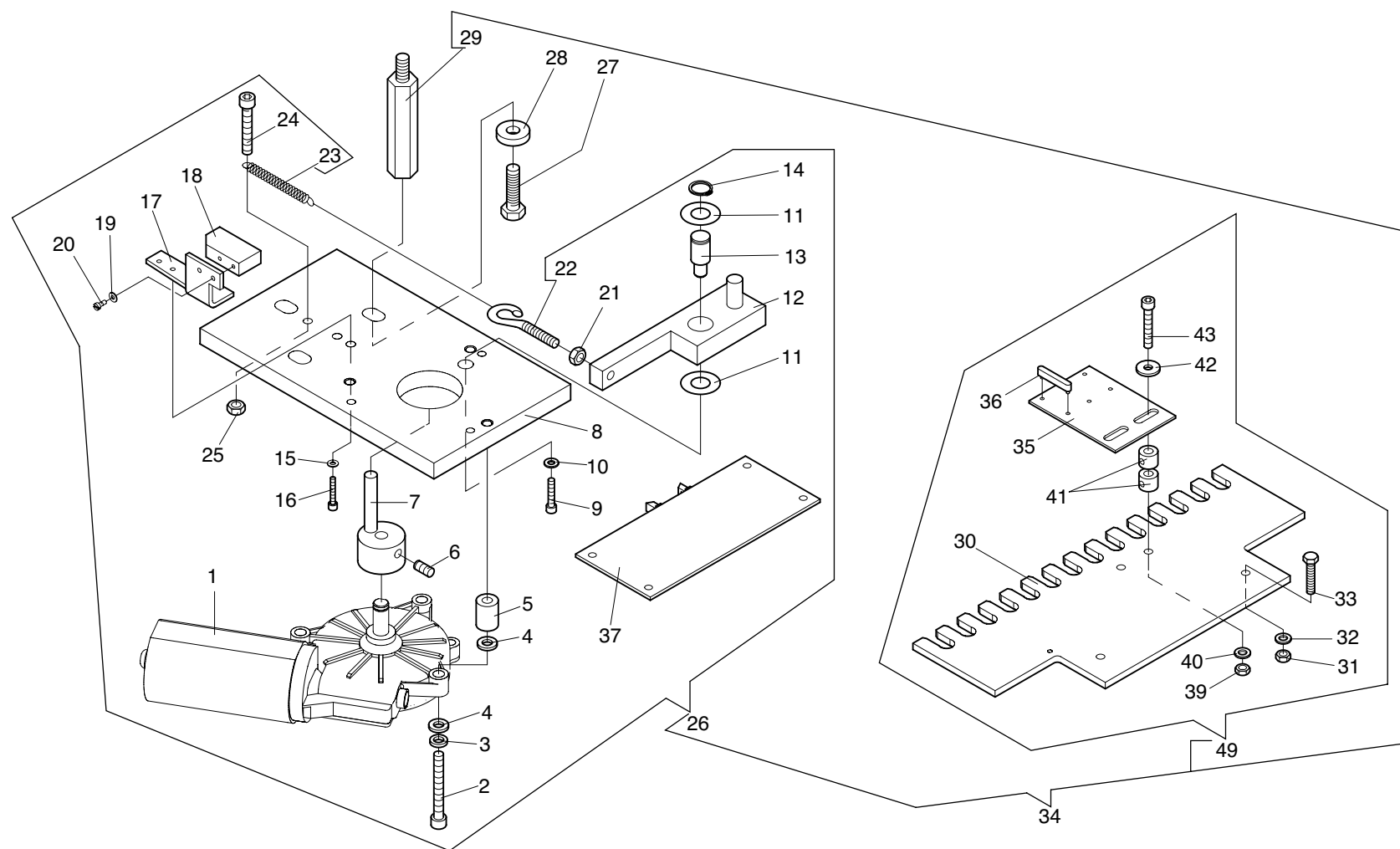

Maschinentype :
Stickmaschine JCK

Baugruppe: **Color change drive - Farbwechselantrieb**

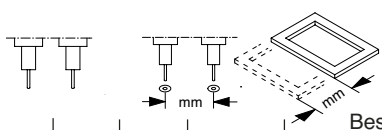
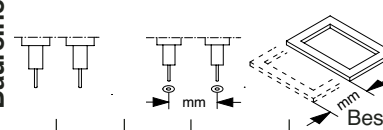

12-4-1.01 Baureihe					12-4-1.01 Baureihe						
											
+ Pos.Nr.					+ Pos.Nr.						
Bestell-Nr					Bestell-Nr						
Bezeichnung					Bezeichnung						
001					396 271 001	Gleichstrom Getriebemotor	049			361 006 902	Leiste kpl.
002					307 041	Zyl-Schraube M 6 x 40 DIN 912					
003					444 112	Sicherungsscheibe 6					
004					380 024	Scheibe B 6,4 DIN 125					
005					361 006 206	Distanzhülse					
006					358 132	Gewindestift M 6 x 10 DIN 916					
007					361 006 801	Nabe kpl.					
008					361 006 202	Platte					
009					307 012	Zyl-Schraube M 4 x 16 DIN 912					
010					380 016	Scheibe B 4,3 DIN 125					
011					384 022	Anlaufscheibe ø12/25x0,5 ZSK 5321					
012					361 006 800	Hebel kpl.					
013					361 006 209	Bolzen					
014					442 017	Sicherungsring 12 x 1,0 DIN 471					
015					307 006	Zyl-Schraube M 3 x 16 DIN 912					
016					380 012	Scheibe B 3,2 DIN 125					
017					361 006 203	Halter					
018					585 109	Initiator NT 2F					
019					380 009	Scheibe A 2,7 DIN 125					
020					331 015	Zyl-Schraube M 2,5 x 5 DIN 84					
021					392 018	Sk-Mutter M 6 ISO 4032					
022					464 034	Ringschraube M 6 x 25 ZSK 306					
023					501 792	Zugfeder					
024					307 039	Zyl-Schraube M 6 x 30 DIN 912					
025					392 018	Sk-Mutter M 6 ISO 4032					
026					361 006 901	Farbwechselgetriebe					
027					305 077	Sk-Schraube M 8 x 25 ISO 4017					
028					381 095	Scheibe 8,4 DIN 7349					
029					361 006 207	Distanzbolzen					
030					361 006 220	Leiste					
031					392 015	Sk-Mutter M 5 ISO 4032					
032					380 020	Scheibe A 5,3 DIN 9021					
033					305 035	Sk-Schraube M 5 x 20 ISO 4017					
034					361 006 900	Farbwechselgetriebe kpl.					
035					361 006 201	Blech					
036					582 095	Reed Sensor-Magnet					
037					597 702	Farbwechsel Platine FWP 4					
039					392 015	Sk-Mutter M 5 ISO 4032					
040					380 018	Scheibe B 5,3 DIN 125					
041					409 012	Stellring A 6 DIN 705					
042					380 020	Scheibe A 5,3 DIN 9021					
043					307 025	Zyl-Schraube M 5 x 25 DIN 912					

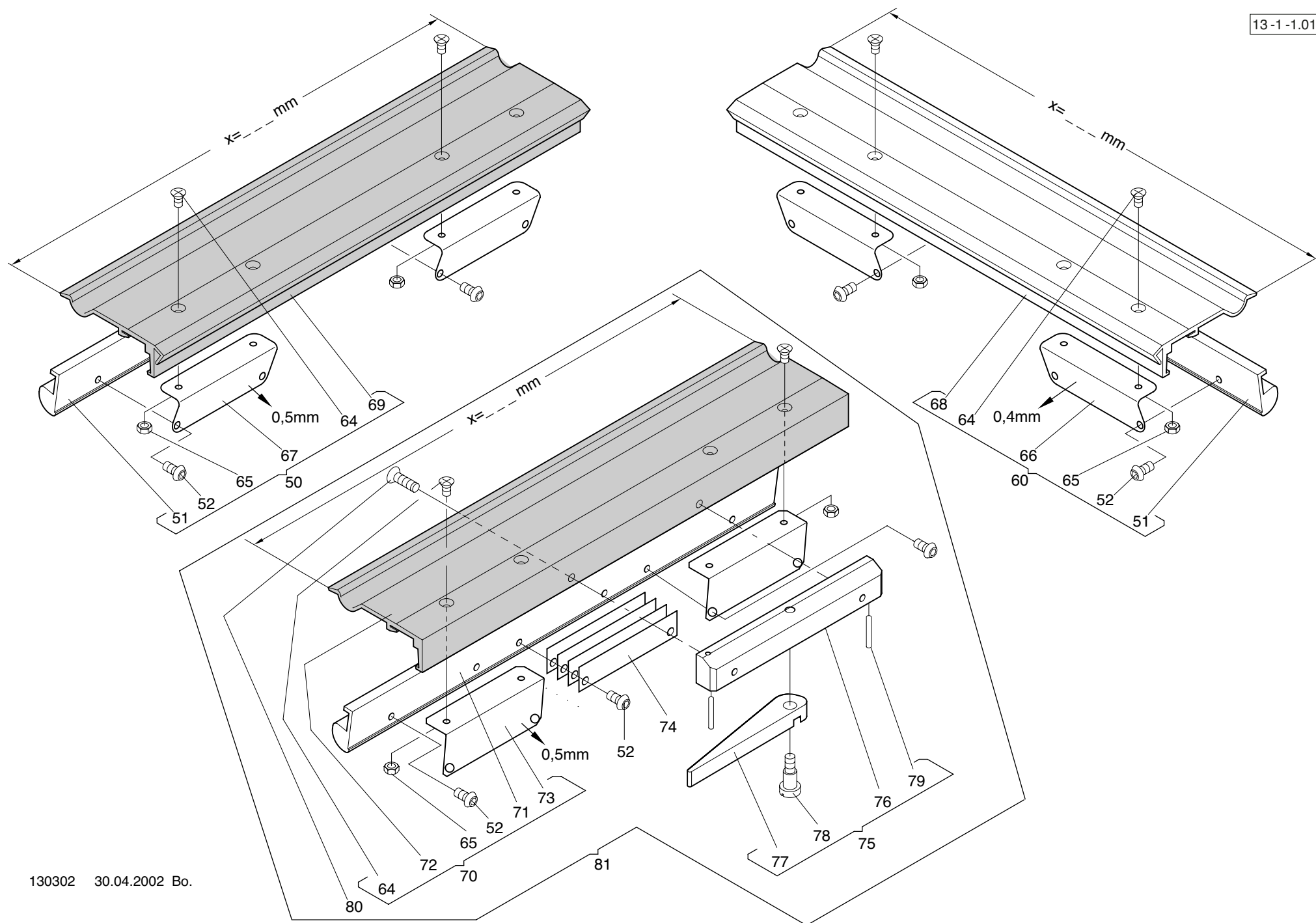

Maschinentype :
Stickmaschine JCK

Baugruppe: **Clamping element - Bordürensanner**



<div>13-1 -1.01</div> <div>Baureihe</div> <div></div>					<div>13-1 -1.01</div> <div>Baureihe</div> <div></div>								
+ Pos.Nr.					Bestell-Nr	Bezeichnung	+ Pos.Nr.					Bestell-Nr	Bezeichnung
050					990 011 903	Bordürensprenger x=200mm bronzefarbig							
					990 011 904	" x=300mm bronzefarbig							
051					990 008 500	Klemmprofil x=200mm							
					990 008 501	" x=300mm							
052					306 201	Linsenschraube M 3 x 5 ISO 7380							
060					990 011 901	Bordürensprenger x=300mm grau							
064					335 001	Senkschraube M 2,5 x 4 DIN 965							
065					392 212	Sk-Mutter M 2,5 ISO 4032							
066					502 005	Klemmfeder 0,4 mm							
067					502 006	Klemmfeder 0,5 mm							
068					990 009 500	Griffprofil x=200mm grau							
					990 009 501	" x=300mm grau							
069					990 010 500	Griffprofil x=200mm bronzefarbig							
					990 010 501	" x=300mm bronzefarbig							
070					270 010 992	Bordürensprenger x=200mm bronzefarbig							
					270 010 996	" x=250mm bronzefarbig							
071					990 008 503	Klemmprofil x=200mm bronzefarbig							
					990 008 504	" x=250mm bronzefarbig							
072					990 125 500	Griffprofil x=200mm bronzefarbig							
					990 125 501	" x=250mm bronzefarbig							
073					502 494	Klemmfeder (0,5mm)							
074					270 010 201	Blech							
075					270 010 991	Sperrvorrichtung							
076					270 010 502	Leiste							
077					270 010 200	Hebel							
078					377 036	Flachkopfschraube M4 x 6 DIN 923							
079					424 010	Spannstift 2 x 12 DIN 1481							
080					334 216	Senkschraube M3 x 10 DIN 963							
081					270 010 990	Bordürensprenger mit Sperre x=200mm							
					270 010 995	" x=250mm							

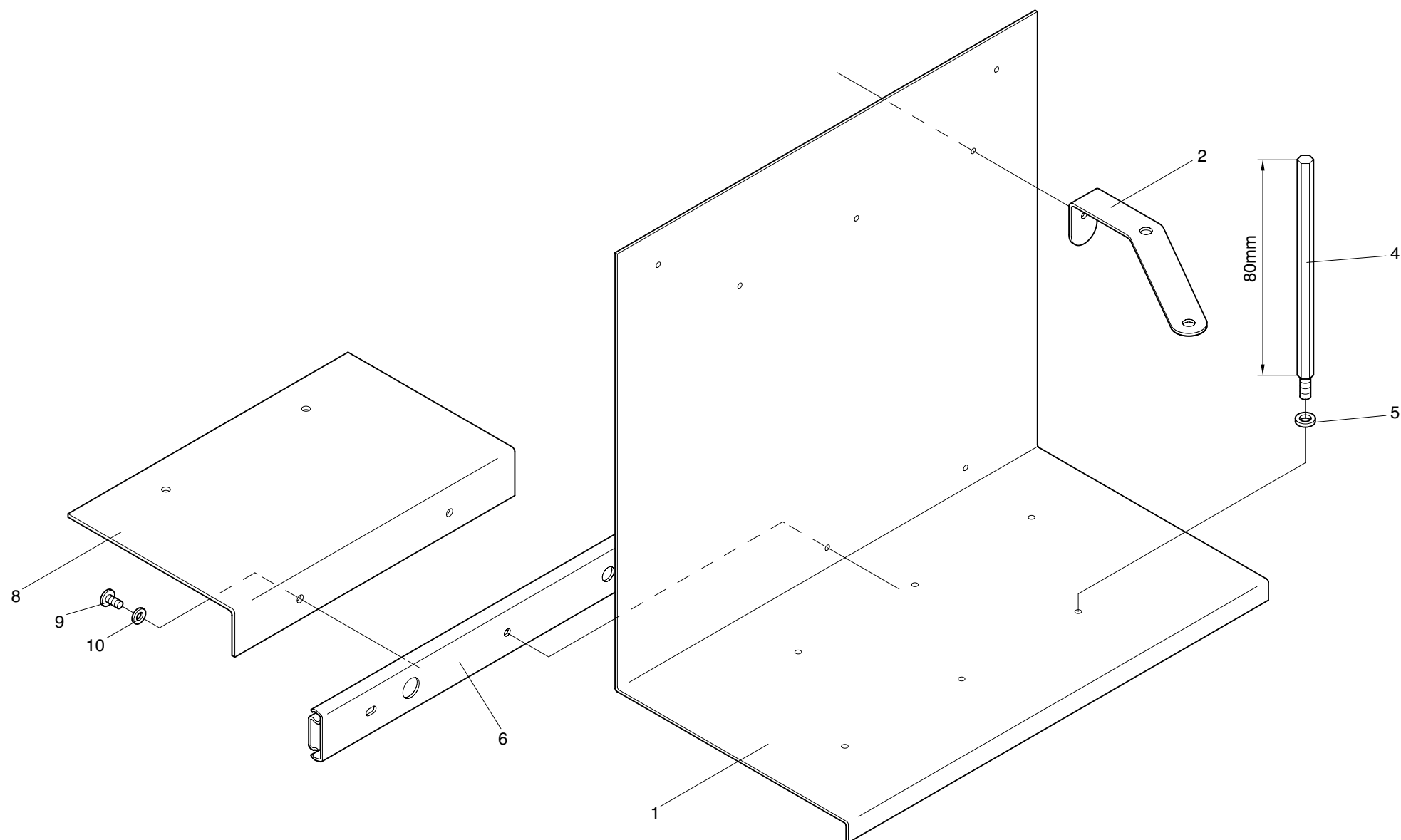

Maschinentype :
Stickmaschine JCK

Baugruppe: **Yarn rack - Garnständer**

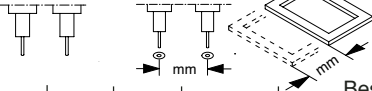
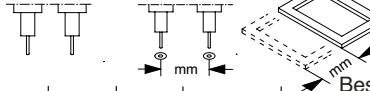

<div><div>15-1 -1.01</div><div><div>Baureihe</div><div></div></div></div>												<div><div>15-1 -1.01</div><div><div>Baureihe</div><div></div></div></div>											
+ Pos.Nr.												+ Pos.Nr.											
Bestell-Nr												Bestell-Nr											
Bezeichnung												Bezeichnung											
001											302 009 200	Garnständerblech										
002											302 009 201	Winkel										
003																						
004											113 018 203	Spulenspindel										
005											444 109	Sicherungsscheibe 4										
006												Führung										
007																						
008											302 006 206	Winkel										
009											306 121	Linsen-Flanschkopfschr. M 6 x 10										
010											380 024	Scheibe B 6,4 DIN 125										

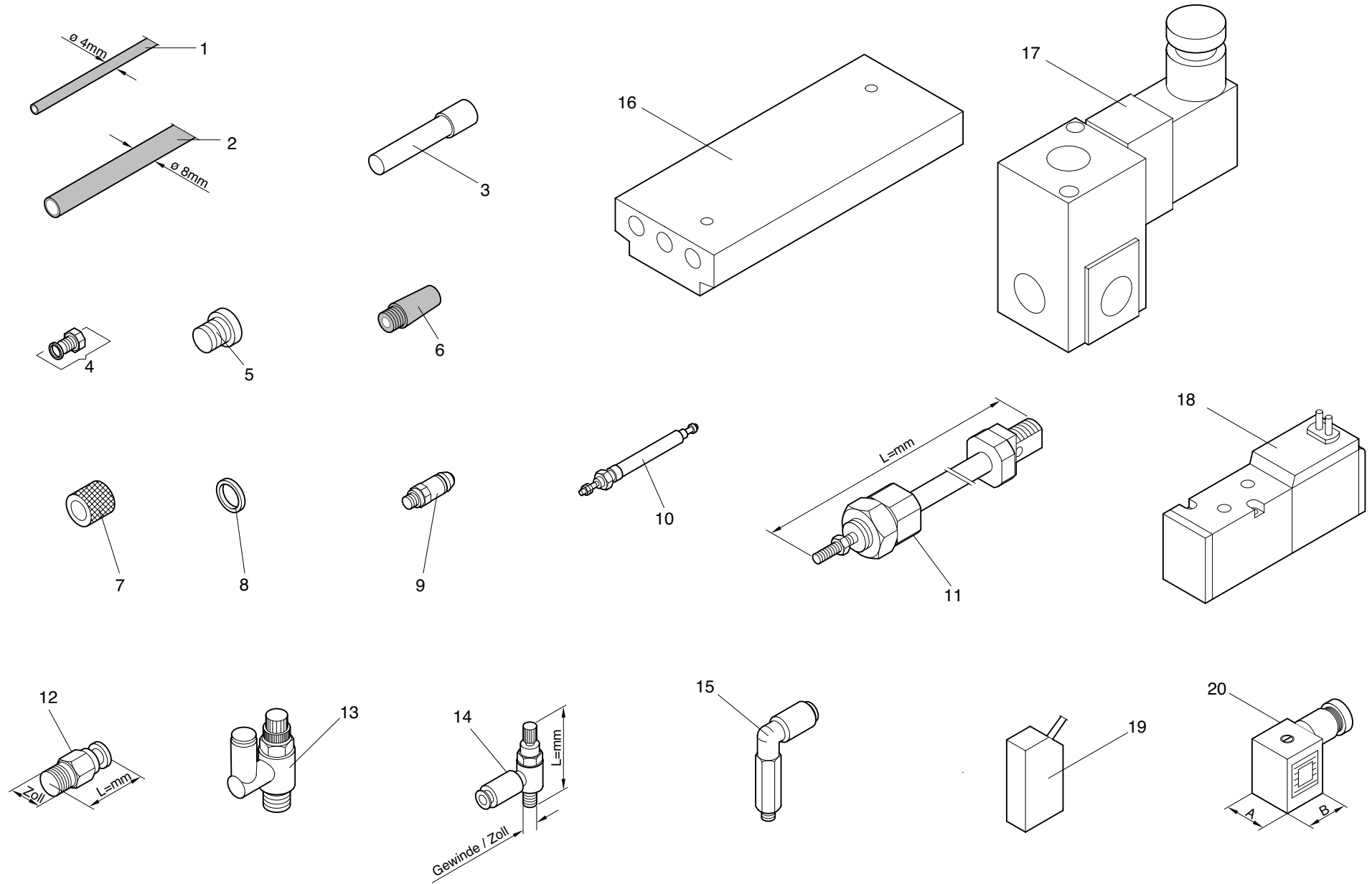

Maschinentype :
Stickmaschine JCK

Baugruppe: **Pneumatic parts - Pneumatikteile**





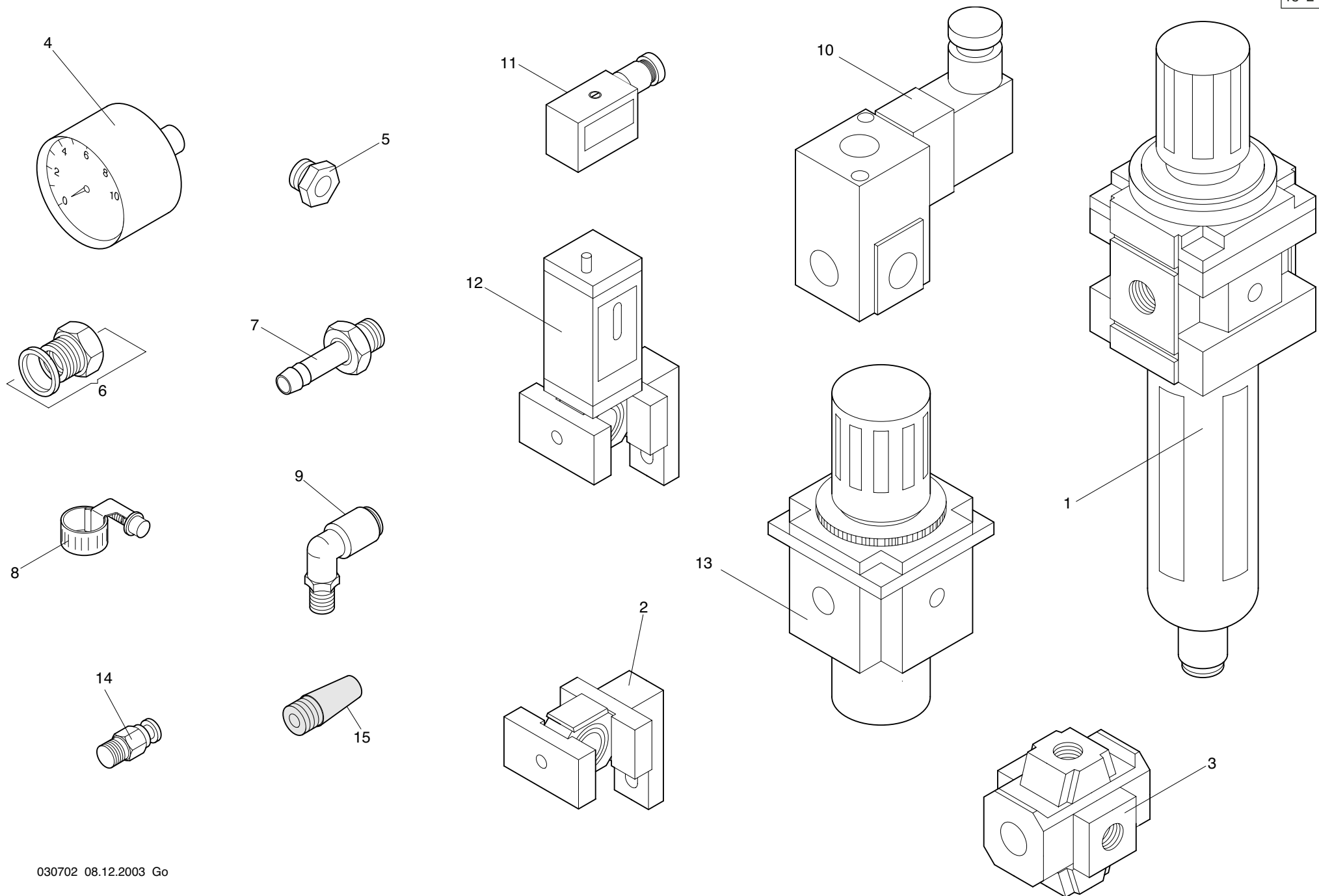

<div> <div>18-1-1.01</div> <div>Baureihe</div> </div>										<div> <div>18-1-1.01</div> <div>Baureihe</div> </div>									
+ Pos.Nr.					Bestell-Nr	Bezeichnung				+ Pos.Nr.					Bestell-Nr	Bezeichnung			
001					579 099	Schlauch	TS0425W-20												
002					579 107	Schlauch	TS0806B-20												
003					579 170	Verschlußstopfen	KQP-08												
004					579 174	Verschlußschraube	M-5P												
005					579 175	Blindstopfen													
006					579 703	Schalldämpfer													
007					579 171	Verschlußschraube	VSK 14												
008					579 191	Dichtring für Gew.	G1/8"												
009					579 306	grd. Steckverbindung	KJH 04-M5												
010					579 609	Nadelzylinder	CJ1B4-10SU4												
011					579 611	ISO-Zylinder	C85 KN 8-25 L=111mm												
					579 610	ISO-Zylinder	C85 KN10-50 L=136mm												
012					579 301	grd. Steckverbindung	KQH 04-01S												
						1/8"	L=22mm												
					579 302	grd. Steckverbindung	KQH 08-01S												
						1/8"	L=26,5mm												
					579 310	grd. Steckverbindung	KQH 08-03S												
						3/8"	L=23,5mm												
013					579 756	Droselrückschlagventil	AS2301F-01-04S												
014					579 754	Droselrückschlagventil	AS1201F-M5-04												
						max. L=28,6mm													
					579 755	Droselrückschlagventil	AS2201F-01-04S												
						max. L=36mm													
015					579 326	Einschraubwinkel	KQW 04-M5												
016					579 573	Mehrfachanschlußplatte													
017					579 506	3/2 Magnetventil	EVT 307-5DO-01F / G1/8												
018					579 515	5/2 Magnetventil	VK 3120-5D-M5												
019					585 109	Initiator													
020					579 516	Steckdose PG7 f. Ventile	VK 15 x 15mm												
					570 518	Steckdose f. Ventile	EVT 20 x 28mm												



Maschinentype :
Stickmaschine JCK

Baugruppe: **Pneumatic parts - Pneumatikteile**

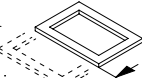

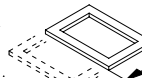
18-2-1.01					Baureihe										18-2-1.01					Baureihe													
+ Pos.Nr.													Bestell-Nr		Bezeichnung		+ Pos.Nr.													Bestell-Nr		Bezeichnung	
001						579 057		Druckluftfilter EAW 3000-F03D																		
002						579 058		Zwischenstück m. Befestigungswinkel Y30L																		
003						579 059		Zwischenverteiler Y34-F02																		
004						579 069		Manometer K-8-10-50 G1/8"																		
005						579 183		Reduziernippel																		
006						579 184		Reduziernippel 1/4" auf 3/8"																		
007						579 210		Schlauchtülle																		
008						579 005		Schlauchschelle 8-16/9 W2																		
009						579 313		Einschraubwinkel KQL 08-01S																		
010						579 507		3/2 Magnetventil EVT 307-5DO-02F																		
011						579 518		Steckdose f. Ventile EVT																		
012						579 779		Druckschalter IS1000M-3YL-X201																		
013						579 784		Druckregler EAR 3000-F03																		
014						579 303		grd. Steckverbindung KQH 08-02S																		
015						579 702		Schalldämpfer																		

Änderungen vorbehalten.

© 2012 **ZSK** Stickmaschinen GmbH

Printed in Germany